PUC 2014 COMUNE DI NUORO

Piano Urbanistico Comunale

USI E MODALITA' DI INTERVENTO
zonizzazione intero territorio

Elaborato adeguato al parere CTRU det. 237 del 27.01.2014

VENETO PROGETTI

Coordinatore scientifico Prof. Bruno Gabrielli

Coordinatore generale Daniele Rallo, urbanista

Progettisti Raffaele Gerometta, urbanista; Sergio Serra, ingegnere; Roberto Bordicchia, ingegnere; Renato Caliman, ingegnere

Contributi specialistici Sergio Vendrame, architetto; Emanuela Barro, architetto; Paolo Callioni, agronomo; Pietro Marceddu, geologo; Lorenzo Scalia, sociologo

Collaboratori Lisa De Gasper, urbanista; Matteo Zambon, architetto; Valeria Polizzi, urbanista; Mauro Madeddu, ingegnere; Riccardo Bordicchia, grafico

Adozione

Approvazione

Il Sindaco

Assessore

Il Segretario

Dirigente settore urbanisitca Ing. Tiziana Mossone

Responsabile pianif. urbanistica Arch. Salvatore Daga

Redatto
Verificato

Coordinate: upper left 1 523 565; 4 465 195
lower right 1 529 540; 4 461465

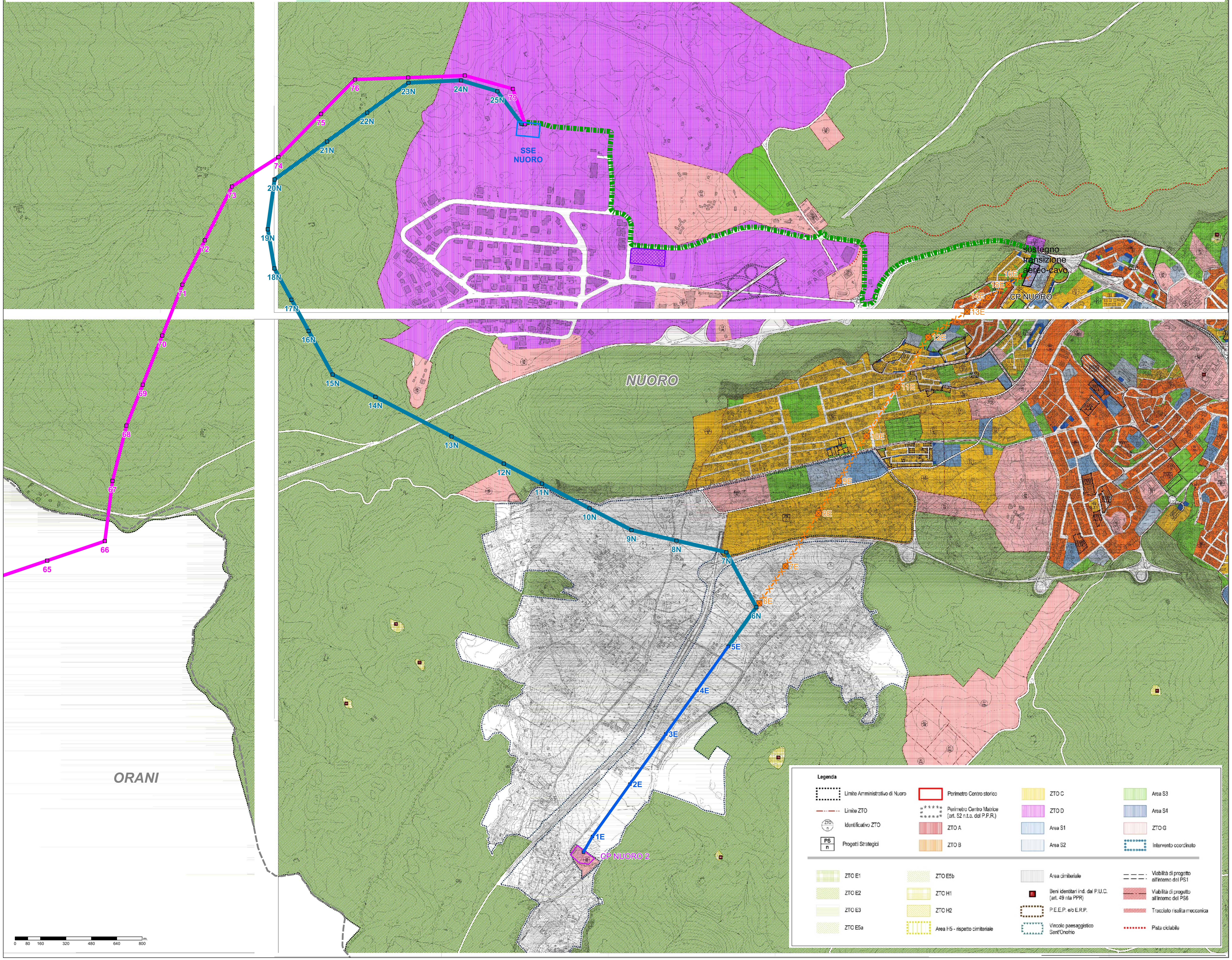

QUADRO D'UNIONE - scala 1:200.000

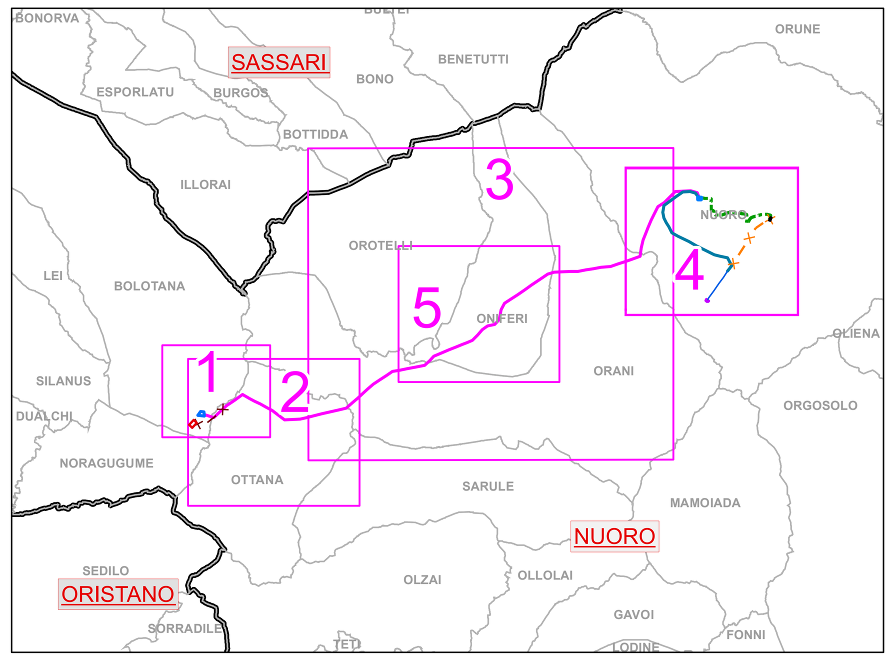

Legenda

- Limiti comunali
- Linea aerea AT 150 kV esistente "CP Nuoro 2 - CP Nuoro" (sull'asse "Siniscola-Taloro")
- Viabilità esistente non cartografata
- Area ubicazione cantieri base
- Sostegni esistenti "CP Nuoro 2 - CP Nuoro" (sull'asse "Siniscola-Taloro")

Opere RTN esistenti

- CP Nuoro 2 - 150 kV
- SE Ottana - 220 kV
- CP Nuoro - 150 kV

Stazioni in progetto (opere espluse dal presente progetto)

- Area nuova SE 220/150 kV "Ottana 2" - in carico ad altro produttore

OPERE IN PROGETTO

- Elettrodotto aereo a 150 kV "SE Ottana 2 - SSE Nuoro"
- Raccordo aereo a 150 kV "CP Nuoro 2 - SSE Nuoro"
- Demolizione tratto di collegamento aereo AT 150 kV "CP Nuoro 2 - CP Nuoro" (sull'asse "Siniscola-Taloro")
- Demolizione tratto di collegamento aereo AT 220 kV "Ottana - Siron sx " codice linea T.114
- Elettrodotto in cavo interrato a 150 kV "SSE Nuoro - CP Nuoro"
- Sostegni in progetto - "SE Ottana 2- SSE Nuoro"
- Sostegni in progetto - "CP Nuoro 2 - SSE Nuoro"
- Sostegni da demolire - "CP Nuoro 2 - CP Nuoro"
- Sostegni da demolire - "Ottana - Siron sx"
- Stazione smistamento elettrica 150 kV "SSE Nuoro"

Firmato digitalmente da:
RICCIARDINI PIETRO
Firmato il 18/03/2022 14:39
Seriale Certificato: 709896
Valido dal 08/09/2021 al 08/09/2024
InfoCamere Qualified Electronic Signature CA

ORDINE DEI GEOLOGI della LOMBARDIA — NICOLA RICCIARDINI geologo specialista Albo n. 1293 AP Sezione A

ORDINE INGEGNERI DELLA PROVINCIA DI SONDRIO — Dott. Ing. PIETRO RICCIARDINI n. 449 Sezione A a-Civile e ambientale b-Industriale c-Dell'informazione

REVISIONE					
00	marzo 2022	Prima emissione	Geotech S.r.l.	Ing.P.Ricciardini	EDPR
N.	DATA	DESCRIZIONE	ELABORATO	VERIFICATO	APPROVATO

PROGETTISTA

GEOTECH S.r.l.
SOCIETA' DI INGEGNERIA
Via Nani, 7 Morbegno (SO)
Tel +39 0342 610774
E-mail: info@geotech-srl.it
sito: www.geotech-srl.it

SOCIETA' CERTIFICATA

PROGETTO

OPERE PROPEDEUTICHE AL COLLEGAMENTO ALLA RTN DI UN IMPIANTO DI GENERAZIONE DA FONTE EOLICA DA 78 MW

STUDIO DI IMPATTO AMBIENTALE

COMMITTENTE

edp renewables

CODICE	ELABORATO
T_012.4	Mosaicatura dei Piani Urbanistici Comunali Planimetria 4 di 5

DATA	SCALA	UBICAZIONE
marzo 2022	1:8000	Provincia di Nuoro Comuni di Nuoro, Orani, Oniferi, Ottana e Botolana

LIVELLO DI PROGETTO	CODICE ELABORATO
SIA - Studio di Impatto Ambientale	G807_SIA_T_012_Mosaicatura dei Piani Urbanistici Comunali_4-5_REV00

Questo documento contiene informazioni di proprietà della Geotech S.r.l. e deve essere esclusivamente utilizzato dal destinatario in relazione alle finalità per le quali è stato ricevuto. E' vietata qualsiasi forma di riproduzione o divulgazione senza l'esplicito consenso di Geotech S.r.l.