



# Comune di SAN DONACI (BR)

## PROGETTO DEFINITIVO Impianto agrovoltaico "San Donaci" della potenza di 30 MW in AC e 31,266 MW in DC

COMMITTENTE:



**ELIOS SRL**  
Via Vincenzo Gioberti, 11  
76123 Andria (BT)  
P.I.: 08422270721  
e-mailpec: societaeliosrl@pec.it

PROGETTAZIONE:



**TÈKNE srl**  
Via Vincenzo Gioberti, 11 - 76123 ANDRIA  
Tel +39 0883 553714 - 552841 - Fax +39 0883 552915  
www.gruppotekne.it e-mail: contatti@gruppotekne.it



PROGETTISTA:

Dott. Ing. Renato Pertuso  
(Direttore Tecnico)

LEGALE RAPPRESENTANTE:

dott. Renato Mansi



**TEKNE srl**  
SOCIETÀ DI INGEGNERIA  
IL PRESIDENTE  
Dott. RENATO MANSI

# PD

PROGETTO DEFINITIVO

### CARTA DELLA PIANIFICAZIONE E TUTELA

Tavola:

## AR04

Filename:

TKA625-PD-RE06-TAV3-Tutela-R0.dwg

Data 1°emissione:

Aprile 2022

Redatto:

N.LOMUSCIO

Verificato:

G.PERTOSO

Approvato:

R.PERTUSO

Scala:

/

Protocollo Tekne:

TKA625\_2020

n° revisione

1				
2				
3				
4				



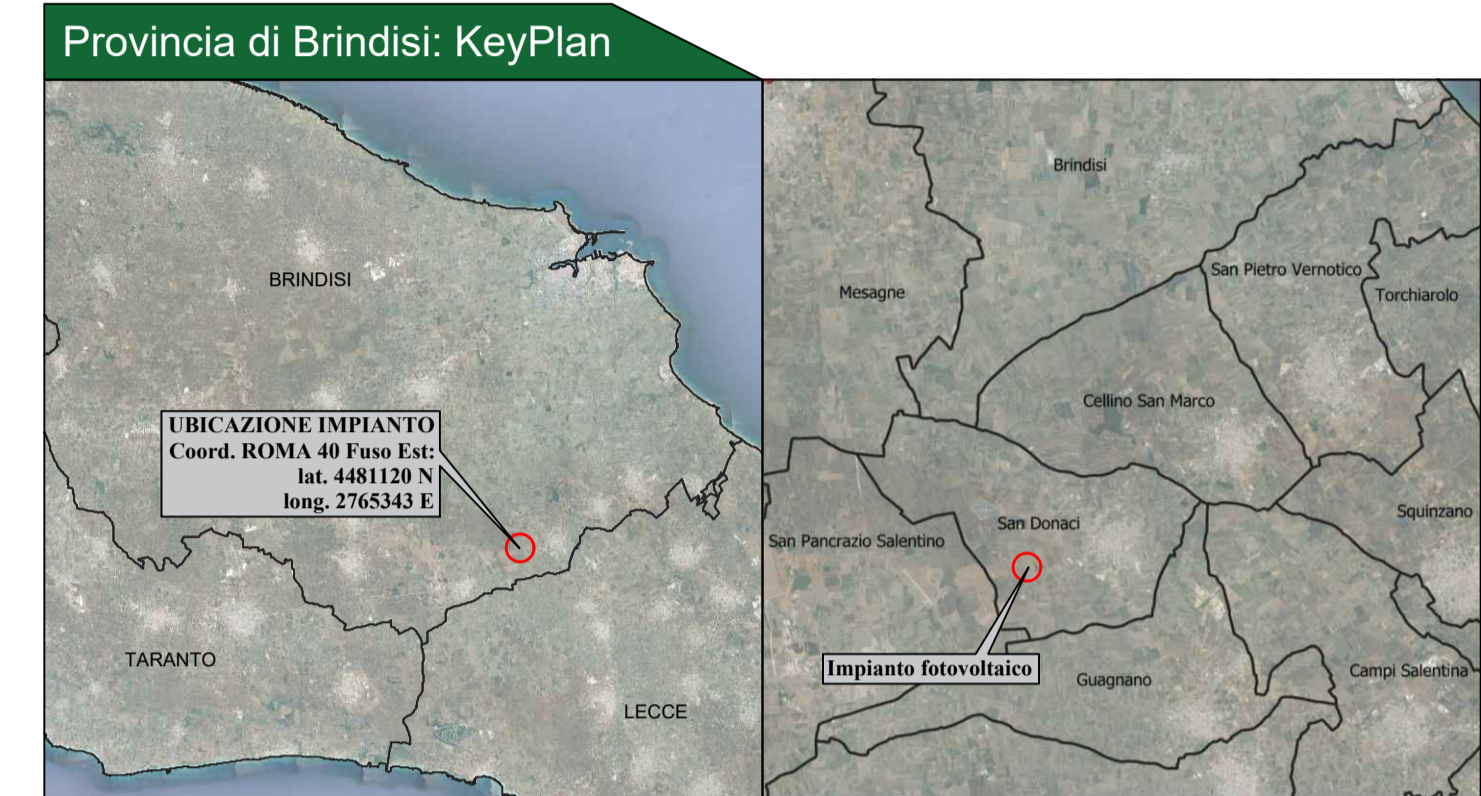
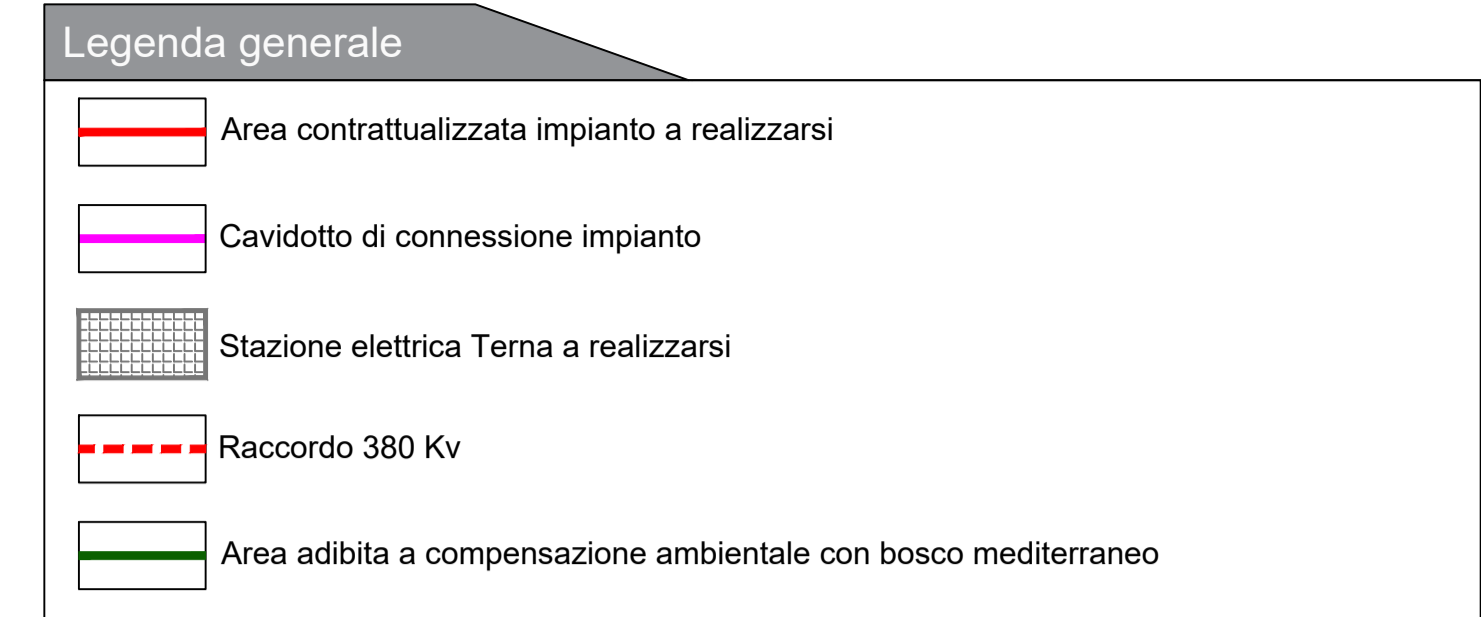
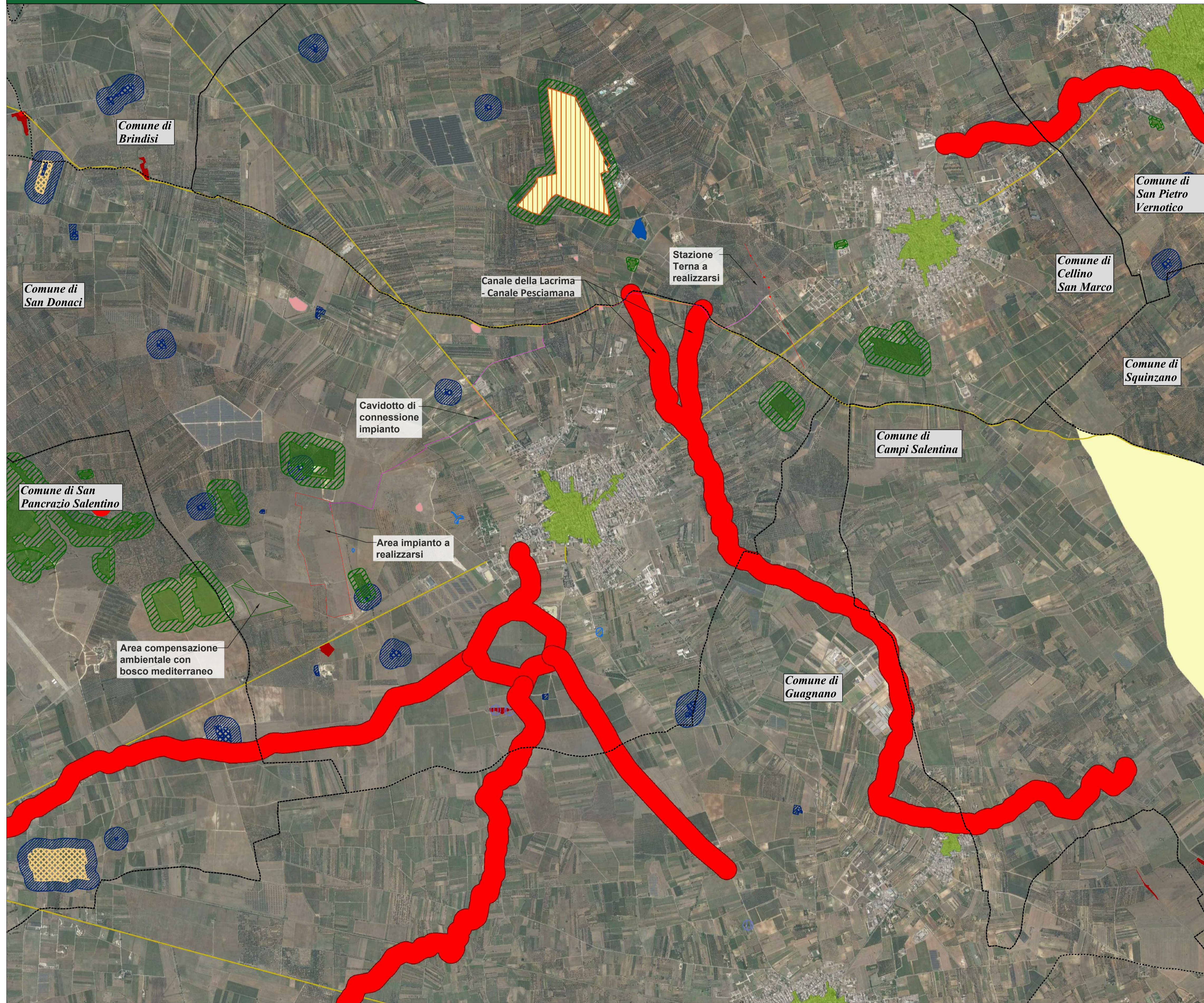

PROGETTAZIONE:

**TEKNE** SOCIETÀ DI INGEGNERIA

TEKNE srl  
Via Vincenzo Gobetti, 11 - 79123 ANDRIA  
Tel +39 0883 553714 - 552941 - Fax +39 0883 552915  
www.gruppoitekne.it e-mail: contatti@gruppoitekne.it

**PD** **CARTA DELLA PIANIFICAZIONE E TUTELA-PPTR**

Tavola: **AR04.1**

File name: TRAC20\FM\RES\TA04\AR04.1sig

Protocollo Tekne: TKA625\_2020

Data 1ª emissione:	Redatto:	Verificato:	Approvato:	Scala:
Aprile 2022	N.LOMUSCIO	G.PERTOSO	R.PERTOSO	120.000



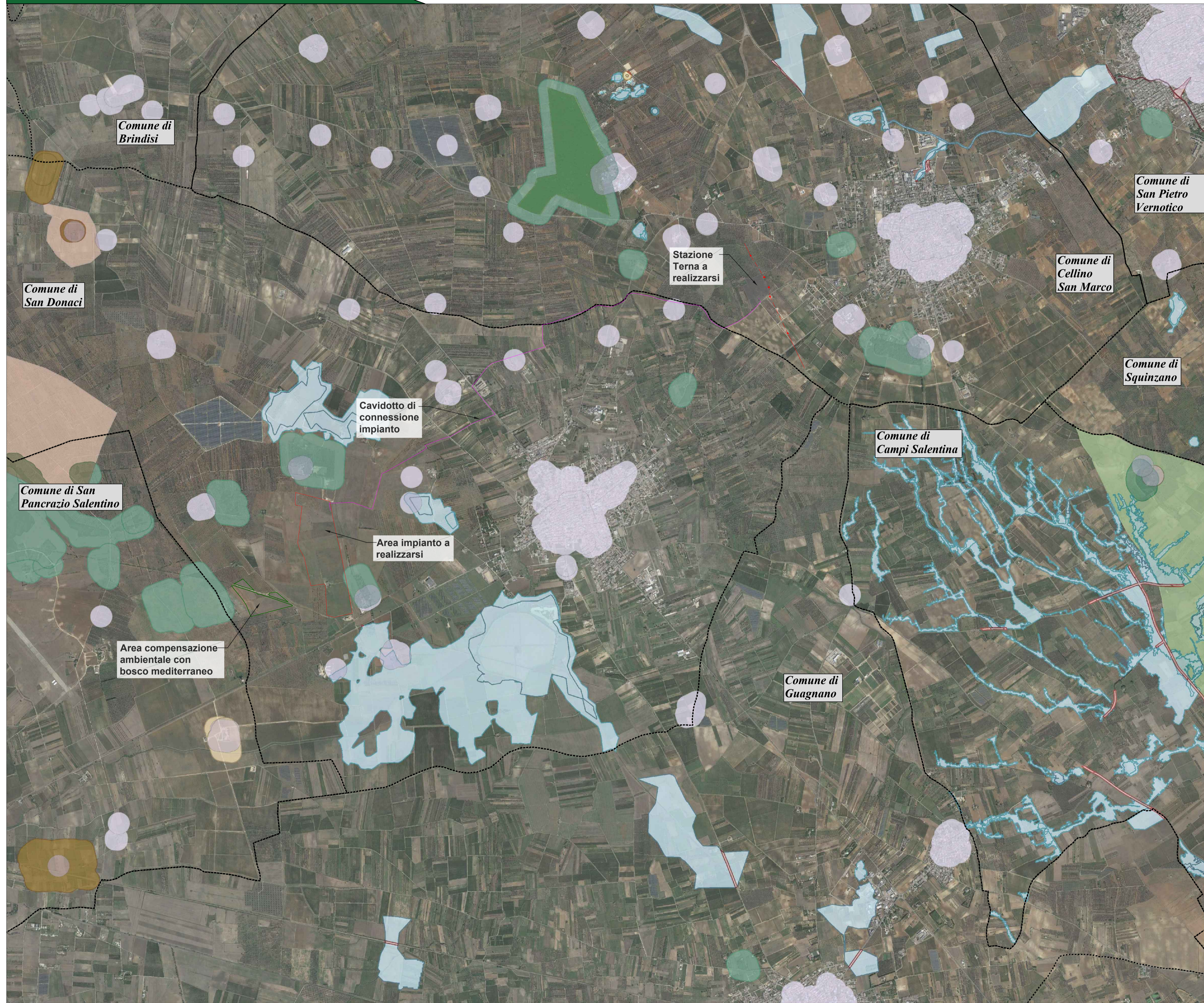

**Legenda generale**

- Area contrattualizzata impianto a realizzarsi
- Cavidotto di connessione impianto
- Stazione elettrica Terna a realizzarsi
- Raccordo 380 Kv
- Area adibita a compensazione ambientale con bosco mediterraneo

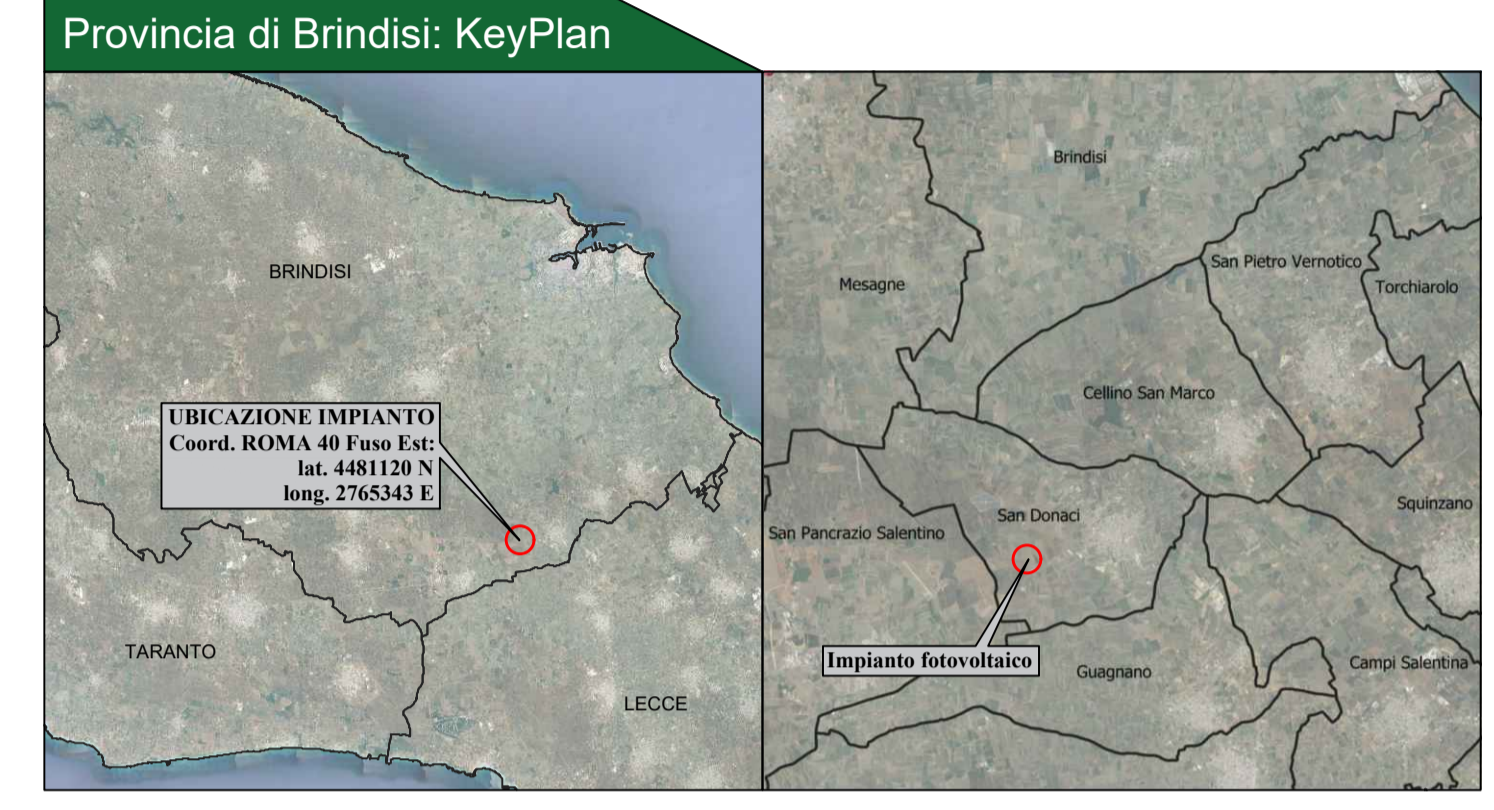

**Legenda - AREE NON IDONEE FER**

<p><b>Area Protette Nazionali/Regionali</b></p> <ul style="list-style-type: none"> <li> Riserva Statale</li> <li> Parco Nazionale</li> <li> Riserva Naturale Regionale</li> <li> Riserva Naturale Regionale Orientata</li> <li> Area Naturale Marina Protetta</li> <li> Riserva Naturale Marina</li> </ul>	<p><b>Sistemi di natura</b></p> <ul style="list-style-type: none"> <li> primario</li> <li> secondario</li> <li> Concessioni</li> <li> fluviali/residuali</li> <li> corso d'acqua episodico</li> <li> Area temporanea</li> <li> Nuclei naturali isolati</li> </ul>	<p><b>Ufficietti siti</b></p> <ul style="list-style-type: none"> <li> Area Pedemurgiana - Fossa Bradonica</li> <li> Area trappista tra SC-2P3-IBA nei territori di Laterza e Castellana</li> <li> Area ricadente nell'agro di Chieuti</li> <li> Segnalazioni Carta dei Beni con buffer di 100 m.</li> <li> Beni Culturali con 100 m.</li> </ul>	<p><b>Venanti</b></p> <ul style="list-style-type: none"> <li> Grotte con buffer di 100 m.</li> <li> inaccessibili e aree dichiarate di notevole interesse pubblico (art. 138 D.Lgs. 42/74)</li> <li> Beni Culturali con 100 m. (parte II D.Lgs. 42/74)</li> </ul>	<p><b>Interazioni con PIP - i Paduli</b></p> <ul style="list-style-type: none"> <li> Zone Ramsar</li> <li> Lunee e gravine</li> <li> Territori costieri fino a 200 m.</li> <li> Territori contornati ai laghi fino a 200 m.</li> </ul>	<p><b>Fluvi Torrenti e corsi d'acqua fino a 100 m</b></p> <ul style="list-style-type: none"> <li> Boschi con buffer di 100 m.</li> <li> Zone archeologiche con buffer di 100 m.</li> <li> Truffi con buffer di 100 m.</li> </ul>	<p><b>Pericolosità geomorfologica</b></p> <ul style="list-style-type: none"> <li> Pericolosità idraulica</li> <li> Rischio</li> </ul>	<p><b>Zone interne ai corsi (4 Km)</b></p> <ul style="list-style-type: none"> <li> Zone I.B.A.</li> <li> AM A</li> <li> AM B</li> <li> AM D</li> <li> R4</li> </ul>
--	---	---	---	--	--	---	---

PROGETTAZIONE:

**TEKNE** SOCIETÀ DI INGEGNERIA

TEKNE srl  
Via Vincenzo Gioberti, 11 - 79123 ANDRIA  
Tel +39 0883 553714 - 552941 - Fax +39 0883 552915  
www.gruppoitekne.it e-mail: contatti@gruppoitekne.it

**PD** PROGETTO DEFINITIVO

**CARTA DELLA PIANIFICAZIONE E TUTELA - AREE NON IDONEE FER**

Tavola: **AR04.2**

File name: TRAC2\FM\RES\TA\07\AR04.2.dwg

Data 1° emissione:	Redatto:	Verificato:	Approvato:	Scala:	Protocollo Tekne:
Aprile 2022	N.LOMUSCIO	G.PERTOSO	R.PERTOSO	1:20.000	TKA625_2020



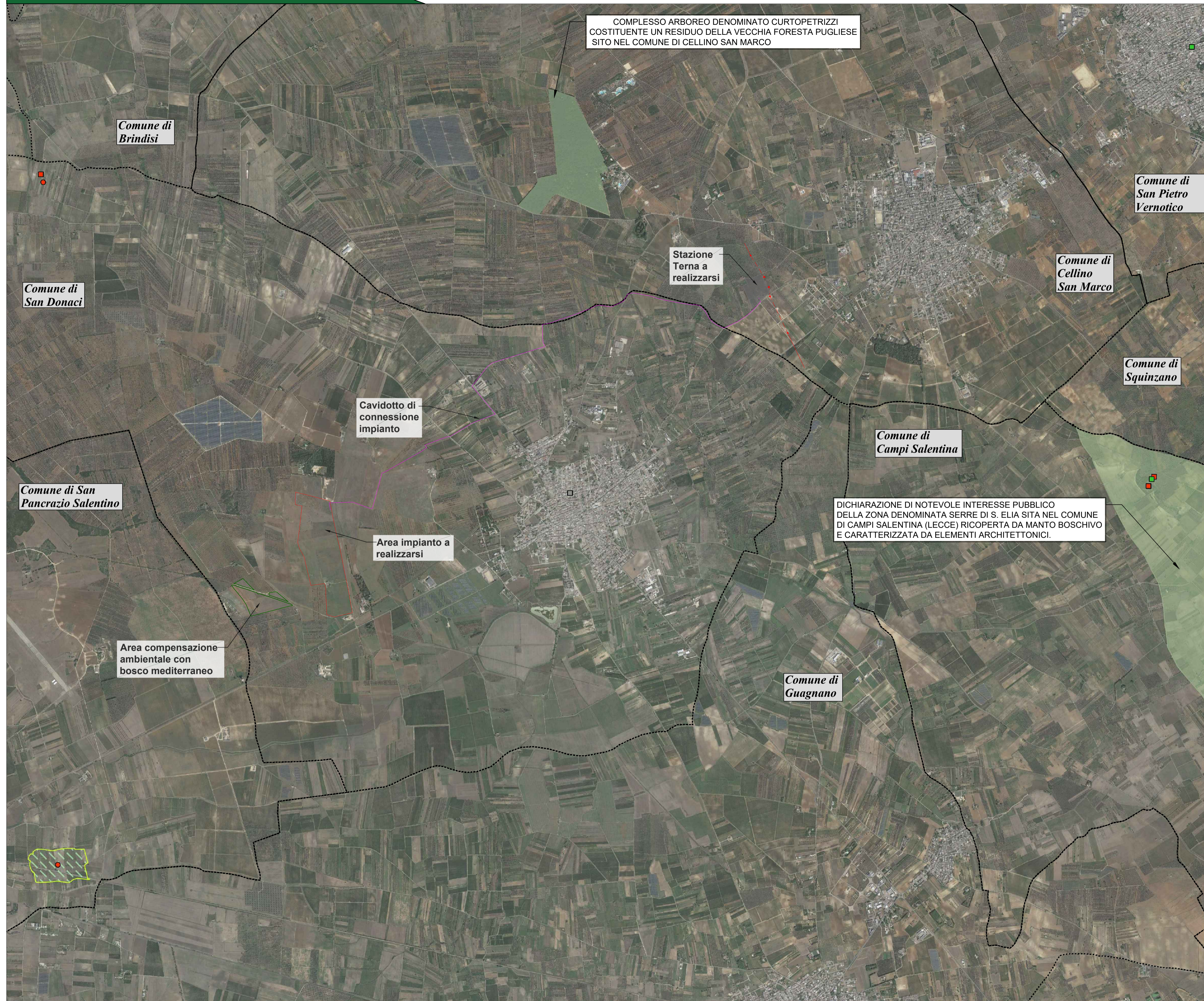

**Legenda generale**

- Area contrattualizzata impianto a realizzarsi
- Cavidotto di connessione impianto
- Stazione elettrica Terna a realizzarsi
- Raccordo 380 Kv
- Area adibita a compensazione ambientale con bosco mediterraneo

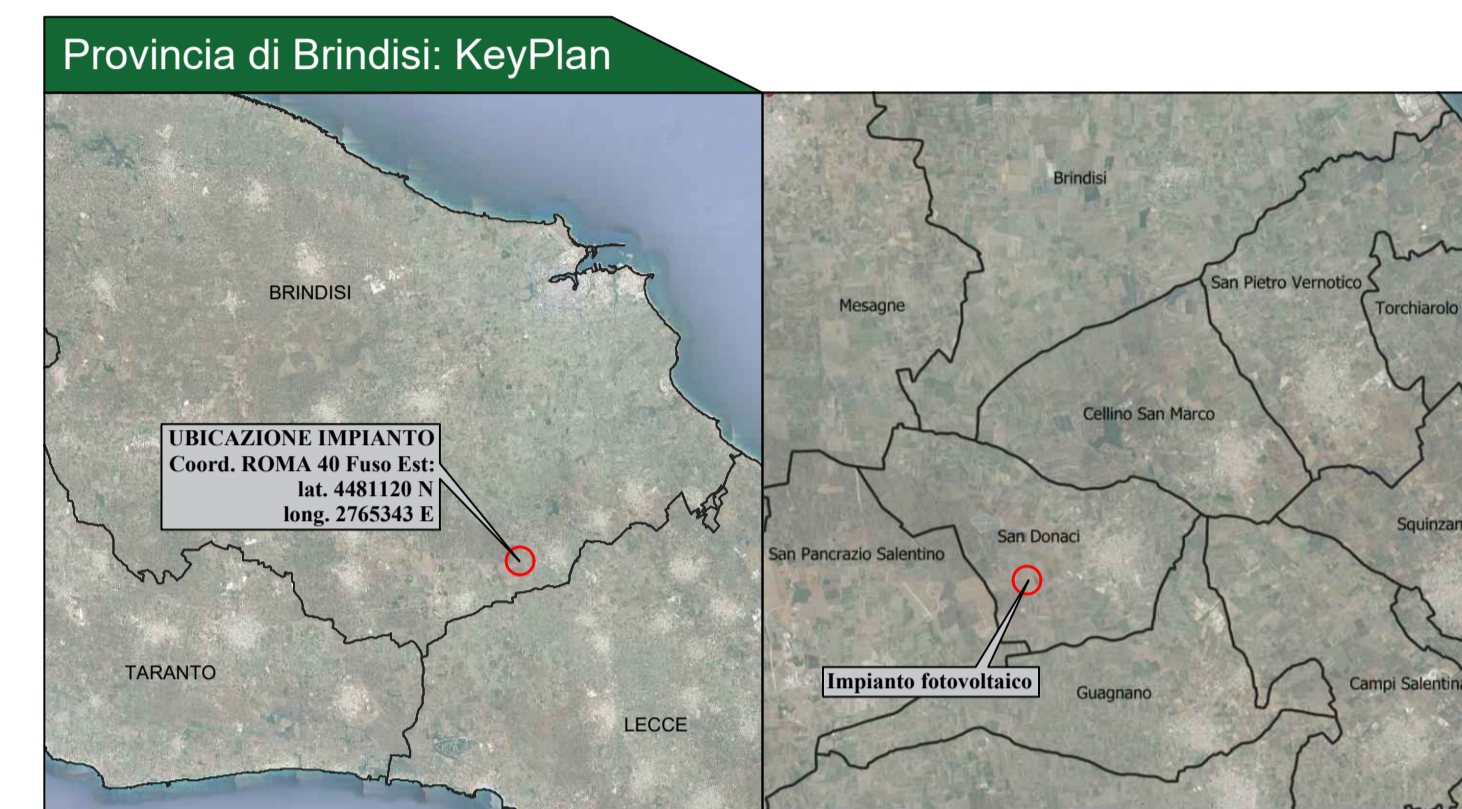

**Legenda - SITAP E VINCOLI IN RETE**

Archeologici di interesse culturale non verificato	Architetonici di interesse culturale non verificato	Parchi e giardini di interesse culturale non verificato
Archeologici di non interesse culturale	Architetonici di non interesse culturale	Parchi e Giardini di non interesse culturale
Archeologici con verifica di interesse culturale in corso	Architetonici con verifica di interesse culturale in corso	Parchi e Giardini con verifica di interesse culturale in corso
Archeologici di interesse culturale dichiarato	Architetonici di interesse culturale dichiarato	Parchi e Giardini di interesse culturale dichiarato
Archeologici in area di interesse culturale dichiarato	Architetonici in area di interesse culturale dichiarato	Parchi e Giardini in area di interesse culturale dichiarato

PROGETTAZIONE:

**TEKNE** SOCIETÀ DI INGEGNERIA

TEKNE srl  
Via Vincenzo Gioberti, 11 - 70125 ANDRIA  
Tel +39 0883 553714 - 552941 - Fax +39 0883 552915  
www.gruppoitekne.it e-mail: contatti@gruppoitekne.it

**PD** PROGETTO DEFINITIVO

**CARTA DELLA PIANIFICAZIONE E TUTELA - SITAP E VINCOLI IN RETE**

Tavola: **AR04.3**

File name: TRAC2\FD\RES\TAV\07\_A04FC3.dwg

Data 1ª emissione:	Redatto:	Verificato:	Approvato:	Scala:	Protocollo Tekne:
Aprile 2022	N.LOMUSCIO	G.PERTOSO	R.PERTOSO	1:20.000	TKA625_2020





**Legenda generale**

- Area contrattualizzata impianto a realizzarsi
- Cavidotto di connessione impianto
- Stazione elettrica Terna a realizzarsi
- Raccordo 380 Kv
- Area adibita a compensazione ambientale con bosco mediterraneo

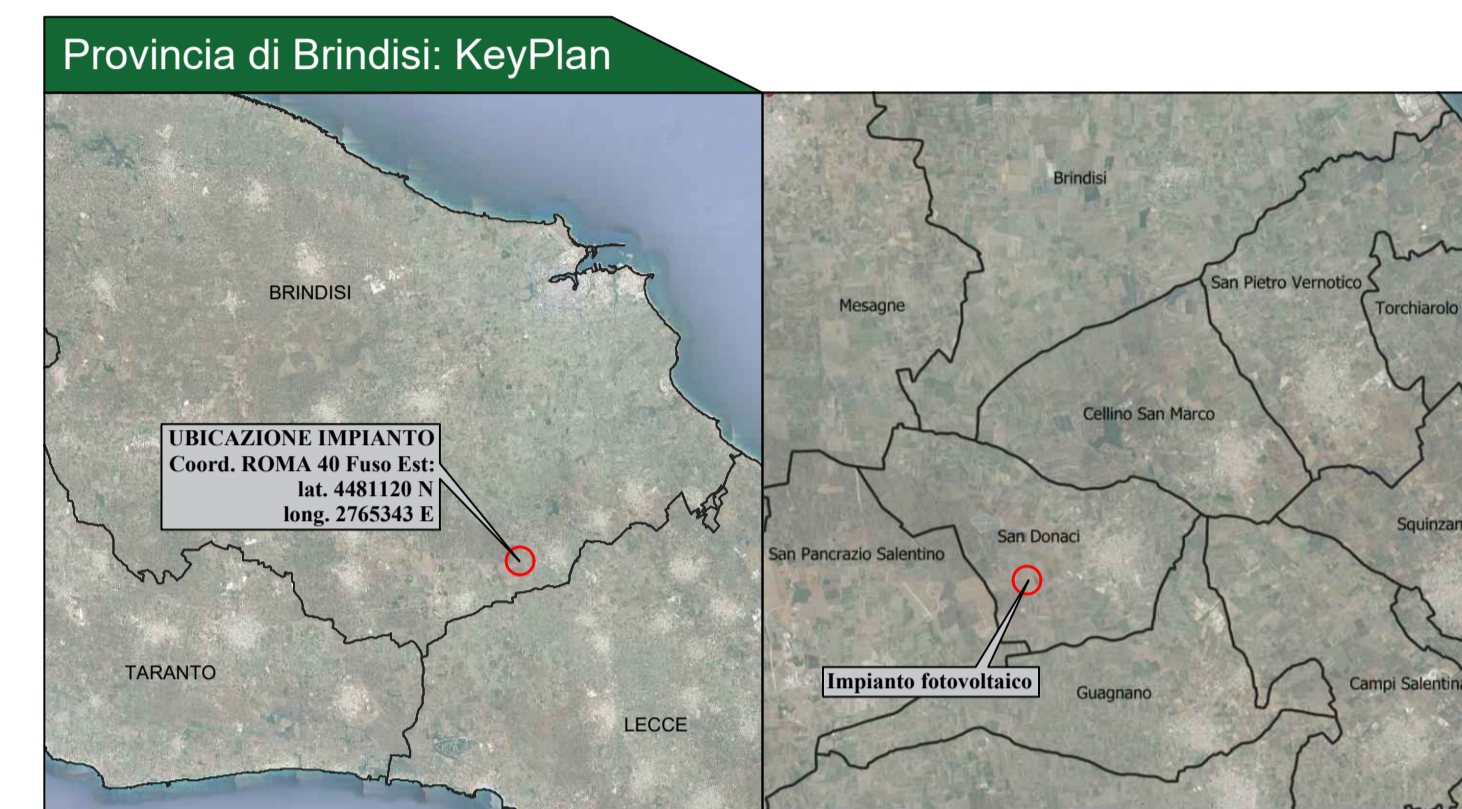

**Legenda - Rete natura e Ulivi monumentali**

Riserva statale	SIC	I.B.A.
Parco nazionale	ZPS	Area Naturale Marina Protetta
Parco Naturale Regionale	Riserva Naturale Regionale Orientata	Riserva Naturale Marina

**Ulivi Monumentali:**

DGR 2225/2017	DGR 978/2014	DGR 1358/2012
DGR 1413/2017	DGR 2227/2013	DGR 357/2012
DGR 501/2016	DGR 1577/2013	
DGR 609/2015	DGR 1417/2013	
DGR 143/2015	DGR 1008/2013	

Aree Ulivi censite

PROGETTAZIONE:

**TEKNE** SOCIETÀ DI INGEGNERIA

TEKNE srl  
Via Vincenzo Gobetti, 11 - 70125 ANDRIA  
Tel +39 0883 553714 - 552941 - Fax +39 0883 552915  
www.gruppoitekne.it e-mail: contatti@gruppoitekne.it

**PD** PROGETTO DEFINITIVO

**CARTA DELLA PIANIFICAZIONE E TUTELA - RETE NATURA - ULIVI MONUMENTALI**

Tavola: **AR04.4**

Filename: TRAC2\FD\RES\TA\07\_A&FCsig

Data 1ª emissione:	Redatto:	Verificato:	Approvato:	Scala:	Protocollo Tekne:
Aprile 2022	N.LOMUSCIO	G.PERTOSO	R.PERTOSO	1:20.000	TKA625_2020



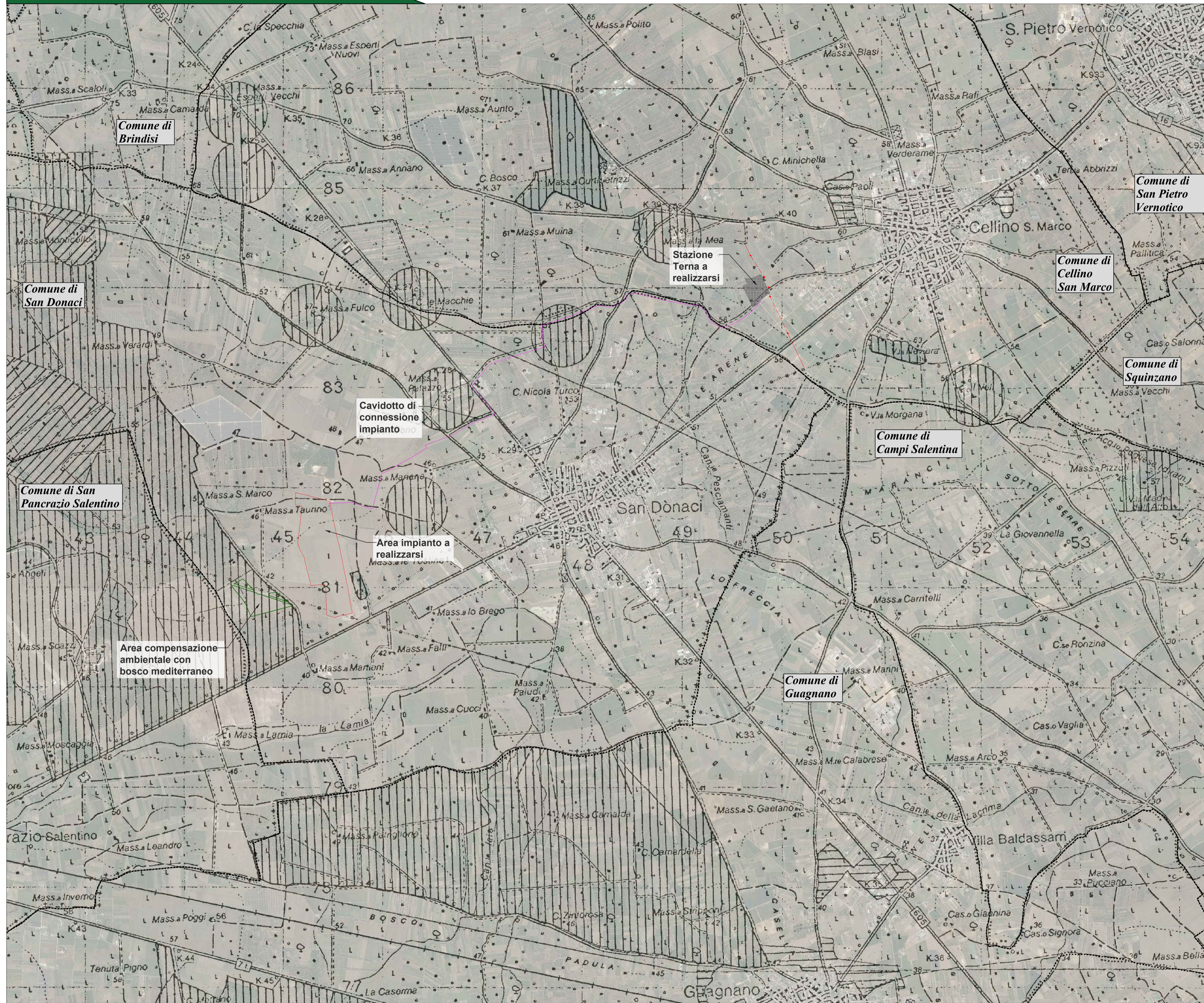

Legenda generale

- Area contrattualizzata impianto a realizzarsi
- Cavidotto di connessione impianto
- Stazione elettrica Terna a realizzarsi
- Raccordo 380 Kv
- Area adibita a compensazione ambientale con bosco mediterraneo

Provincia di Brindisi: KeyPlan

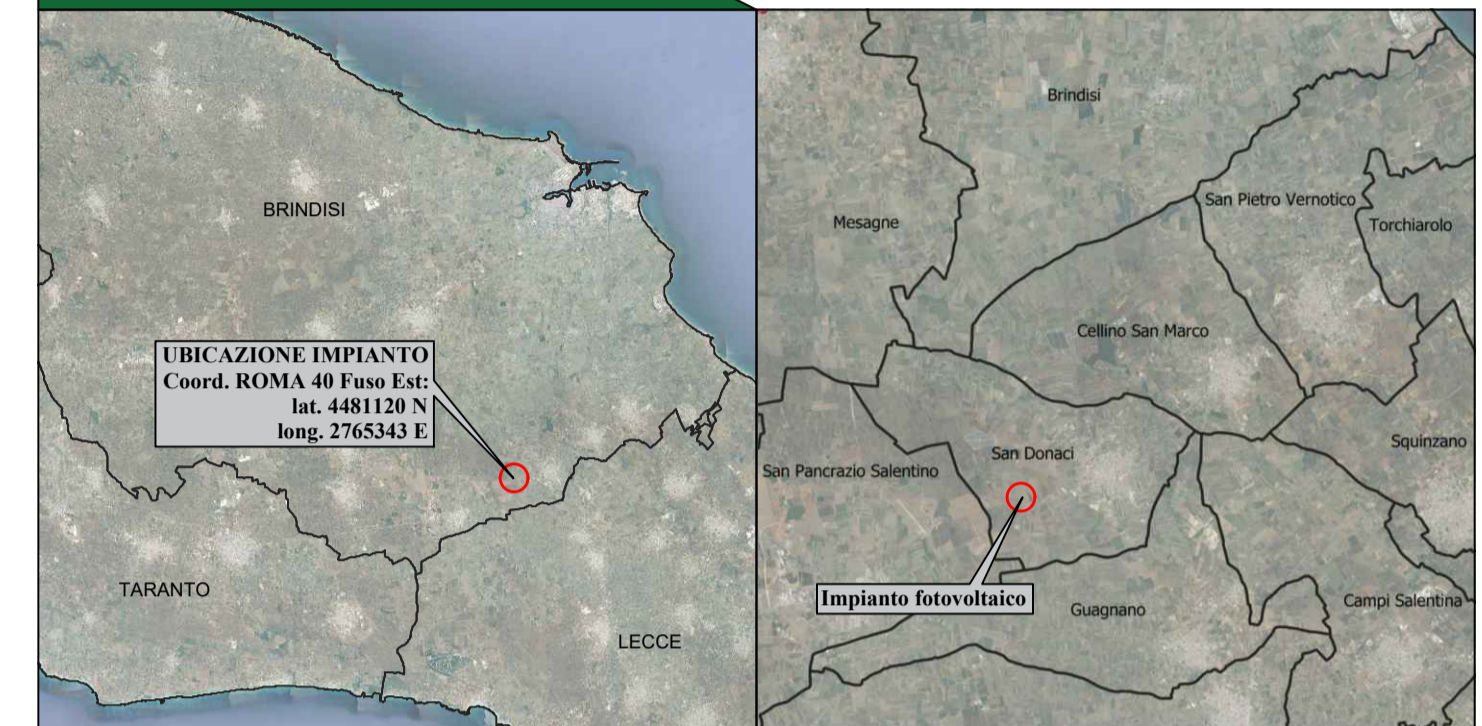

Legenda - PUTT/P-PUGLIA - A.T.E.

Ambiti territoriali estesi - Ambito:

- "A"
- "B"
- "C"
- "D"

PROGETTAZIONE:

**TEKNE** SOCIETÀ DI INGEGNERIA

TEKNE srl  
Via Vincenzo Gobetti, 11 - 79125 ANDRIA  
Tel +39 0883 553714 - 529411 - Fax +39 0883 552915  
www.gruppoitekne.it e-mail: contatti@gruppoitekne.it

**PD** **CARTA DELLA PIANIFICAZIONE E TUTELA - PUTT/P - A.T.E.**

Tavola: **AR04.5**

File name: TRACCFDRESETO\07\AR04.5.dwg

PROGETTO DEFINITIVO

Data 1ª emissione:	Redatto:	Verificato:	Approvato:	Scala:	Protocollo Tekne:
Aprile 2022	N.LOMUSCIO	G.PERTOSO	R.PERTOSO	1:20.000	
1					
2					
3					
4					

TKA625\_2020



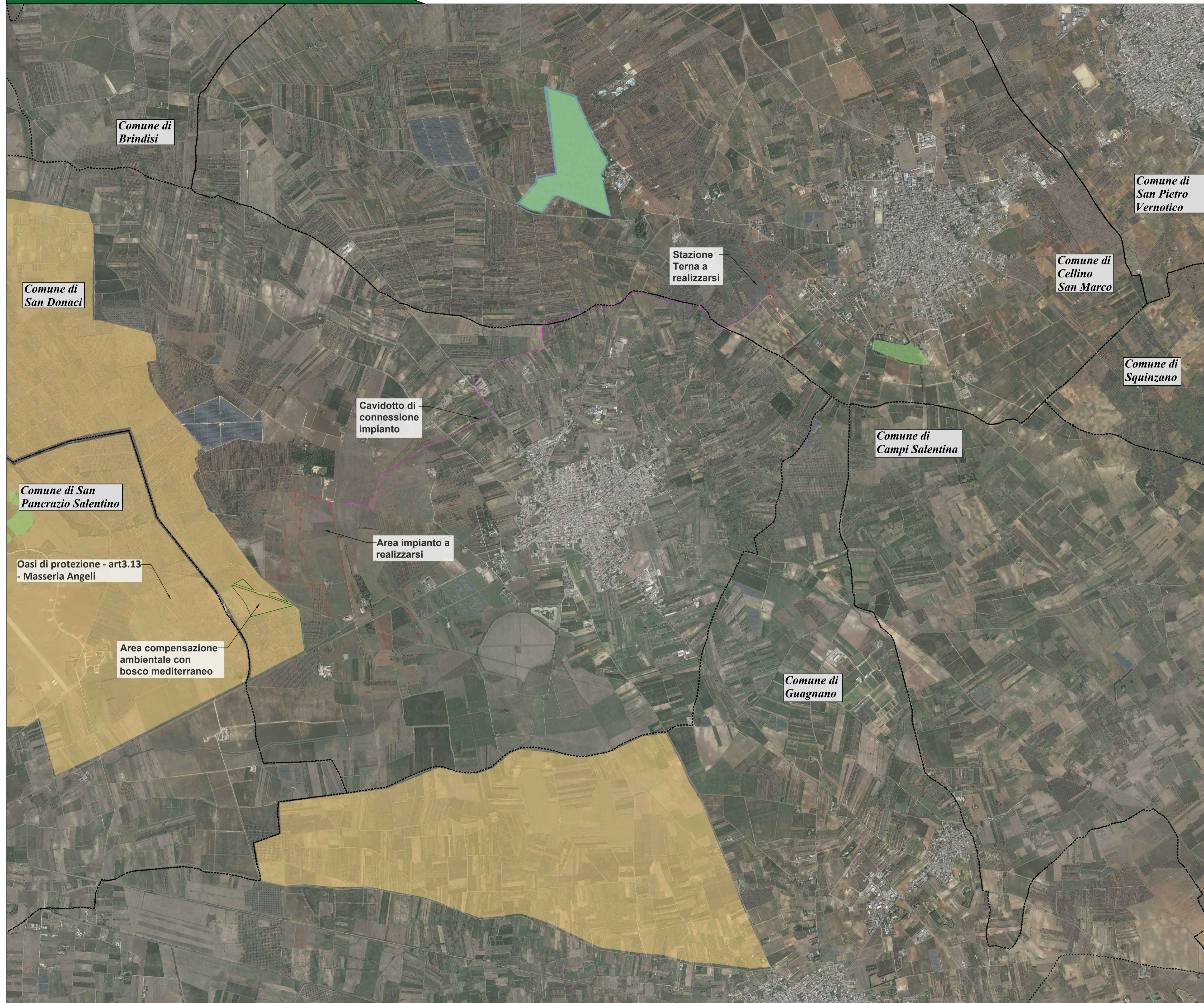

Legenda generale

- Area contrattualizzata impianto a realizzarsi
- Cavidotto di connessione impianto
- Stazione elettrica Terna a realizzarsi
- Raccordo 380 Kv
- Area adibita a compensazione ambientale con bosco mediterraneo

Provincia di Brindisi: KeyPlan

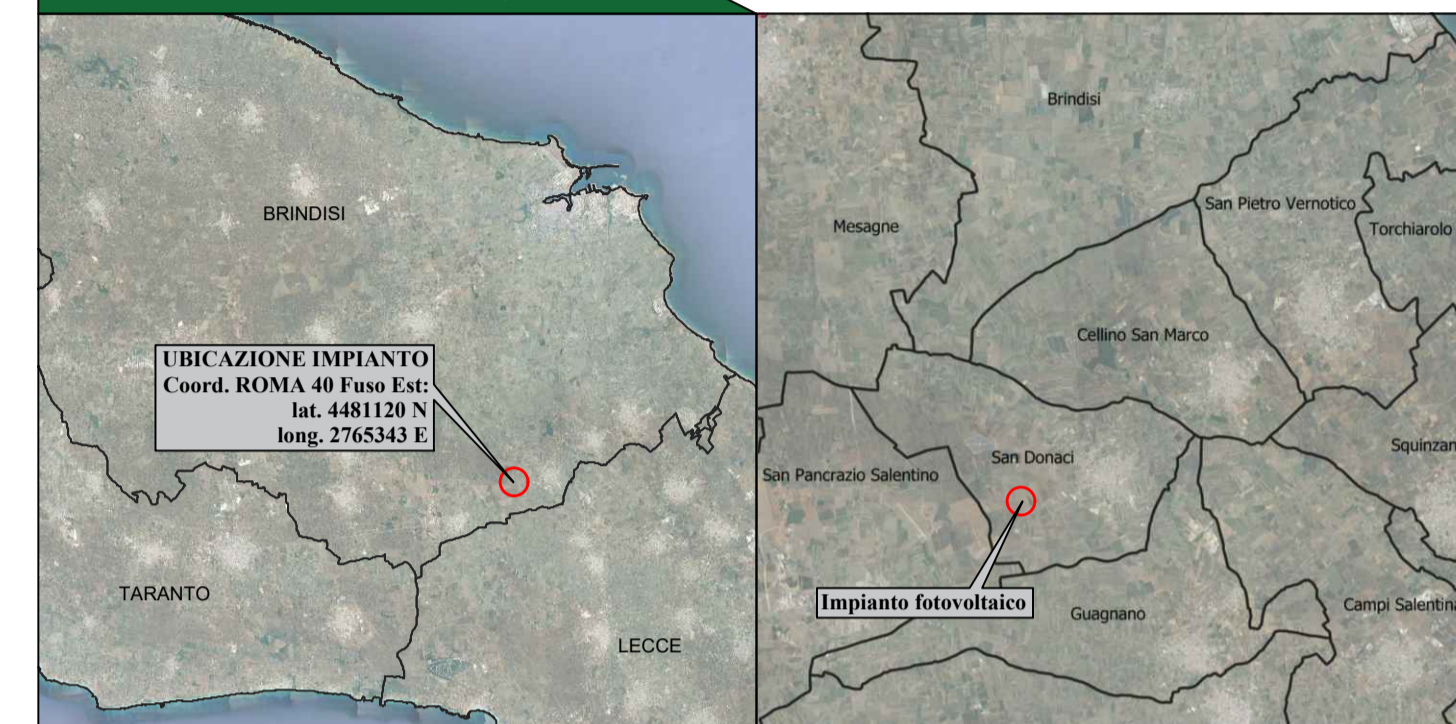

Legenda - PUTT/P-PUGLIA - A.T.D.- BOTANICO VEGETAZIONALE

- Puttp Boschi art. 3.10
- Puttp Zone umide art. 3.10
- Puttp Zone Umide art. 3.13
- Puttp Oasi di Protezione art. 3.13
- Puttp Macchie art. 3.10
- Puttp Biotipi siti di interesse naturalistico art. 3.10-3.11
- Puttp Zone di ripopolamento e cattura art. 3.13

PROGETTAZIONE:

**TEKNE**  
SOCIETÀ DI INGEGNERIA

TEKNE srl  
Via Vincenzo Gobetti, 11 - 70125 ANDRIA  
Tel +39 0883 553714 - 552941 - Fax +39 0883 552915  
www.gruppoitekne.it e-mail: contatti@gruppoitekne.it



<b>PD</b> PROGETTO DEFINITIVO		<b>CARTA DELLA PIANIFICAZIONE E TUTELA- PUTT/P - A.T.D. BOTANICO VEGETAZIONALE</b>			Tavola: <b>AR04.6</b>
Data 1ª emissione: <b>Aprile 2022</b>	Redatto: N.LOMUSCIO	Verificato: G.PERTOSO	Approvato: R.PERTOSO	Scala: 1:20.000	Protocollo Tekne: TKA625_2020
1					
2					
3					
4					



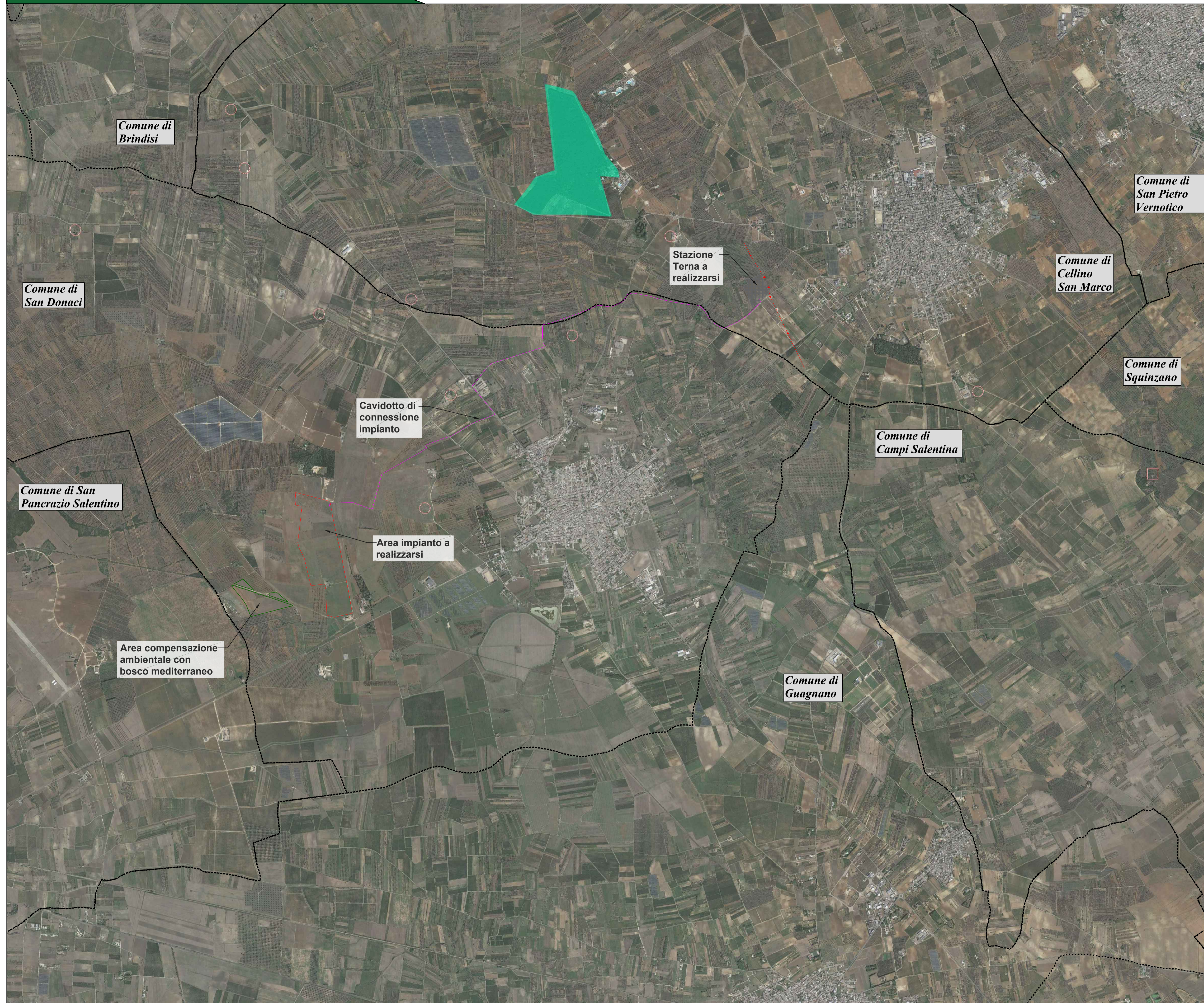

**Legenda generale**

- Area contrattualizzata impianto a realizzarsi
- Cavidotto di connessione impianto
- Stazione elettrica Terna a realizzarsi
- Raccordo 380 Kv
- Area adibita a compensazione ambientale con bosco mediterraneo



**Legenda - PUTT/P-PUGLIA - A.T.D.- STORICO GEOMORFOLOGICO**

- PUTTp Vincoli archeologici - art. 3.15
- PUTTp Segnalazioni archeologiche - art. 3.15
- PUTTp Tratturi - art. 3.15
- PUTTp Vincoli architettonici - art. 3.16
- PUTTp Segnalazioni architettoniche - art. 3.16
- PUTTp Usi civici - art. 3.17
- PUTTp Zona Trulli
- PUTTp Vincolo ex lege 1497-1939
- PUTTp Decreti Galassini
- PUTTp Vincolo Idrogeologico

PROGETTAZIONE:

**TEKNE** SOCIETÀ DI INGEGNERIA

TEKNE srl  
Via Vincenzo Gobetti, 11 - 70125 ANDRIA  
Tel +39 0883 553714 - 552941 - Fax +39 0883 552915  
www.gruppoitekne.it e-mail: contatti@gruppoitekne.it

**PD** PROGETTO DEFINITIVO

**CARTA DELLA PIANIFICAZIONE E TUTELA - PUTT/P - A.T.D. - GEOMORFOLOGICO - STORICO CULTURALE**

Tavola: **AR04.7**

File name: TRAC20\FD\RES\TA\07\_A&FCsig

Data 1ª emissione:	Redatto:	Verificato:	Approvato:	Scala:	Protocollo Tekne:
Aprile 2022	N.LOMUSCIO	G.PERTOSO	R.PERTOSO	1:20.000	TKA625_2020



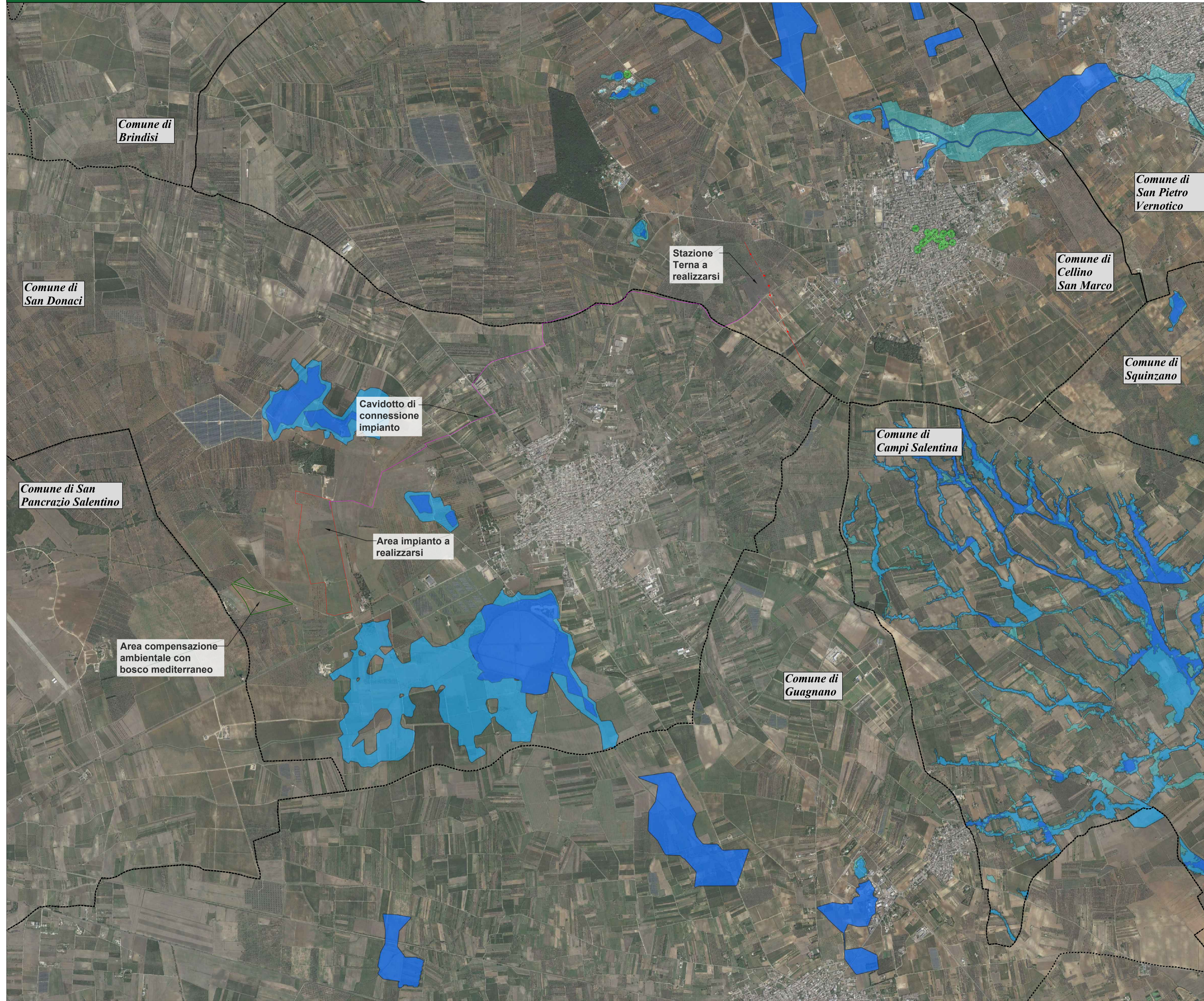

**Legenda generale**

- Area contrattualizzata impianto a realizzarsi
- Cavidotto di connessione impianto
- Stazione elettrica Terna a realizzarsi
- Raccordo 380 Kv
- Area adibita a compensazione ambientale con bosco mediterraneo

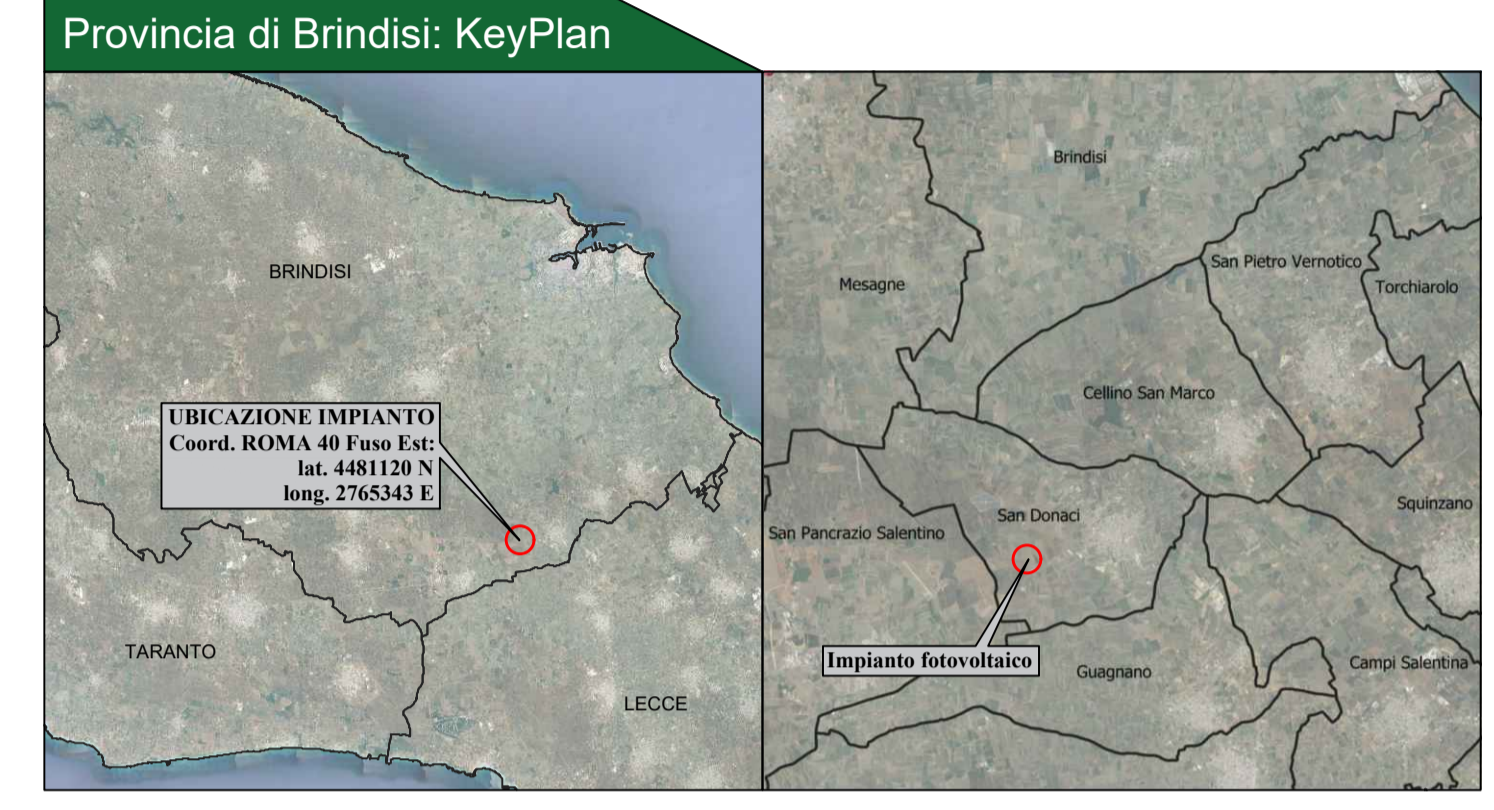

**Legenda - ADB - PERICOLOSITA' IDRAULICA GEOMORFOLOGICA**

<b>Pericolosità idraulica:</b>	<b>Pericolosità geomorfologica:</b>
AP	PG3
MP	PG2
BP	PG1

PROGETTAZIONE:

**TEKNE** SOCIETÀ DI INGEGNERIA

TEKNE srl  
Via Vincenzo Gobetti, 11 - 70125 ANDRIA  
Tel +39 0883 553714 - 552941 - Fax +39 0883 552915  
www.gruppoitekne.it e-mail: contatti@gruppoitekne.it

**PD** **CARTA DELLA PIANIFICAZIONE E TUTELA - PERICOLOSITÀ IDRAULICA E GEOMORFOLOGICA**

Tavola: **AR04.8**

File name: TRAC2\FD\RES\TA\07\_A&FClog

Data 1ª emissione:	Redatto:	Verificato:	Approvato:	Scala:	Protocollo Tekne:
Aprile 2022	N.LOMUSCIO	G.PERTOSO	R.PERTOSO	1:20.000	
1					
2					
3					
4					

TKA625\_2020



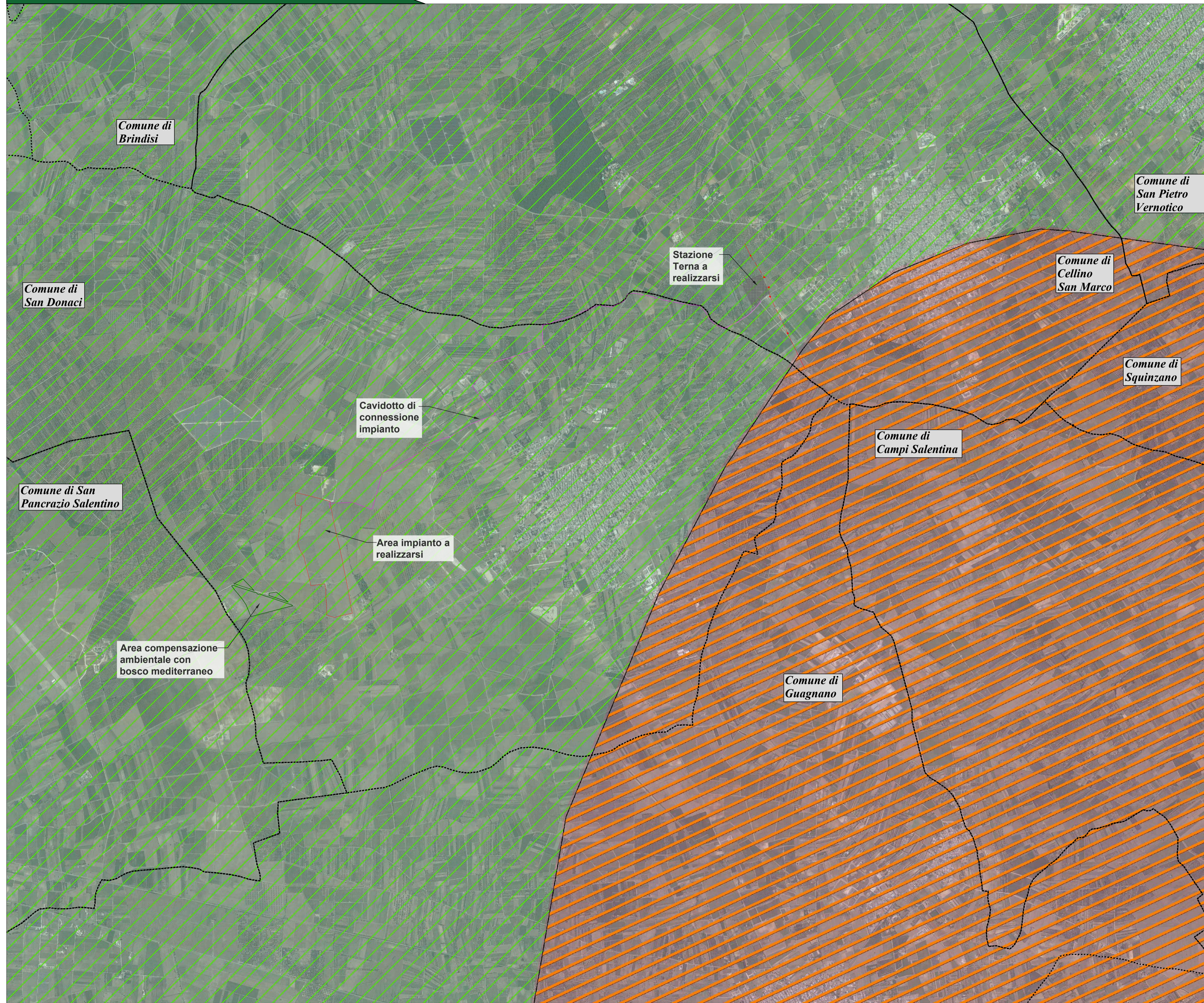

**Legenda generale**

- Area contrattualizzata impianto a realizzarsi
- Cavidotto di connessione impianto
- Stazione elettrica Terna a realizzarsi
- Raccordo 380 Kv
- Area adibita a compensazione ambientale con bosco mediterraneo



**Legenda - PIANO DI TUTELA DELL'ACQUE**

<p><b>PTA</b></p> <ul style="list-style-type: none"> <li> Area di tutela per approvvigionamento idrico di emergenza</li> <li> Canale Principale dell'Acquedotto Pugliese</li> <li> Area di tutela quantitativa</li> <li> Area di tutela qualitativa: Acquifero del Salento</li> <li> Area vulnerabile alla contaminazione salina</li> </ul>	<p><b>Area di tutela quantitativa</b></p> <ul style="list-style-type: none"> <li> Canale Principale dell'Acquedotto Pugliese/Area di tutela per approvvigionamento idrico di emergenza</li> <li> Zone di Protezione Speciale Idrogeologica (ZPSI)</li> <li> Acque superficiali destinate alla produzione di acqua potabile</li> <li> Acque superficiali destinate alla produzione di acqua potabile</li> </ul>	<p><b>Acque superficiali destinate alla produzione di acqua potabile/Opere di captazione</b></p> <ul style="list-style-type: none"> <li> Perimetrazione Area Sensibile</li> <li> Bacino Area Sensibile</li> <li> Perimetrazione Area Sensibile/Bacino Area Sensibile</li> </ul>	<p><b>Corpi idrici acquiferi calcarei cretacei utilizzati a scopo potabile</b></p> <ul style="list-style-type: none"> <li> Salento Centro</li> </ul> <p><b>Opere di captazione utilizzate a scopo potabile</b></p> <ul style="list-style-type: none"> <li> Regime emergenziale</li> <li> Regime ordinario</li> </ul>
---	--	---	--

PROGETTAZIONE:

**TEKNE** SOCIETÀ DI INGEGNERIA

TEKNE srl  
Via Vincenzo Gobetti, 11 - 70123 ANDRIA  
Tel +39 0883 553714 - 552941 - Fax +39 0883 552915  
www.gruppoitekne.it e-mail: contatti@gruppoitekne.it

**PD** PROGETTO DEFINITIVO

**CARTA DELLA PIANIFICAZIONE E TUTELA-PIANO DI TUTELA DELLE ACQUE**

Tavola: **AR04.9**

File name: TRAC2\FM\RES\TA\07\_A&F.Csig

Data 1ª emissione:	Redatto:	Verificato:	Approvato:	Scala:	Protocollo Tekne:
Aprile 2022	N.LOMUSCIO	G.PERTOSO	R.PERTOSO	1:20.000	TKA625_2020







RISCHIO INCENDI BOSCHIVI COMUNALE - Scala 1:20.000

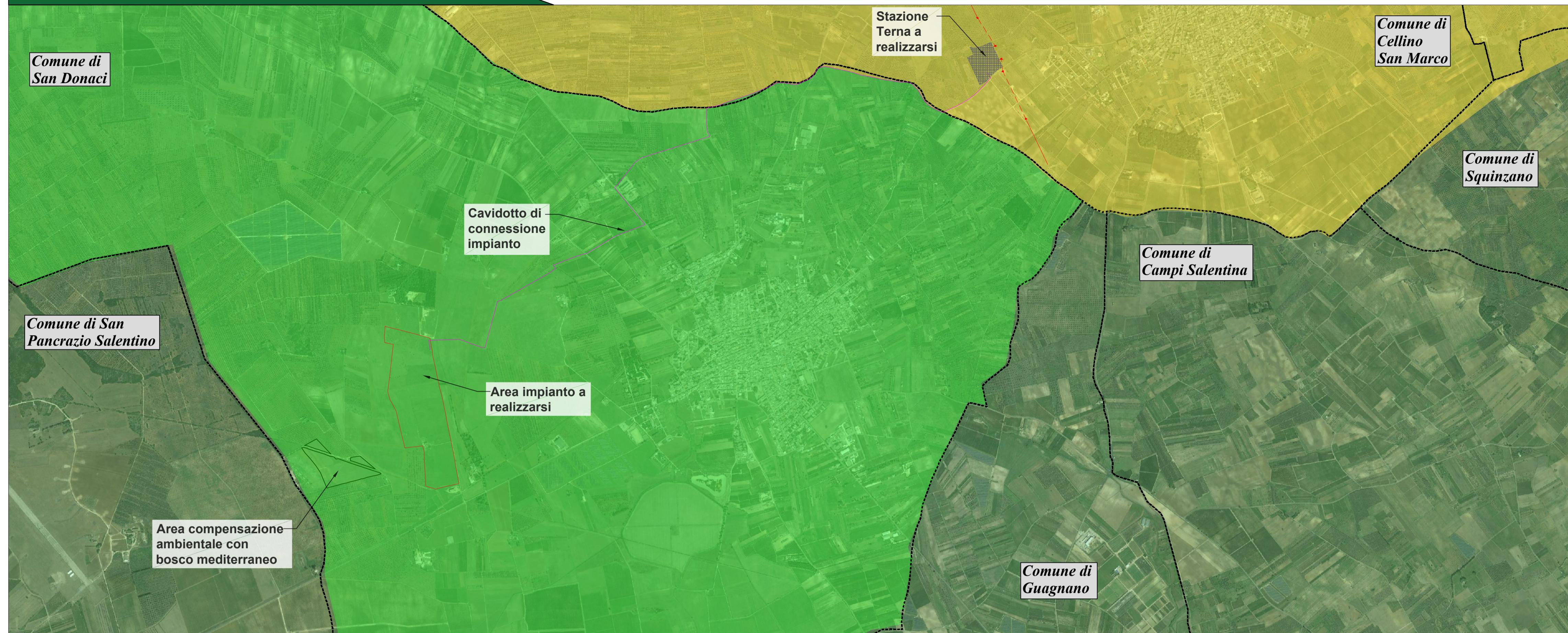

Legenda generale

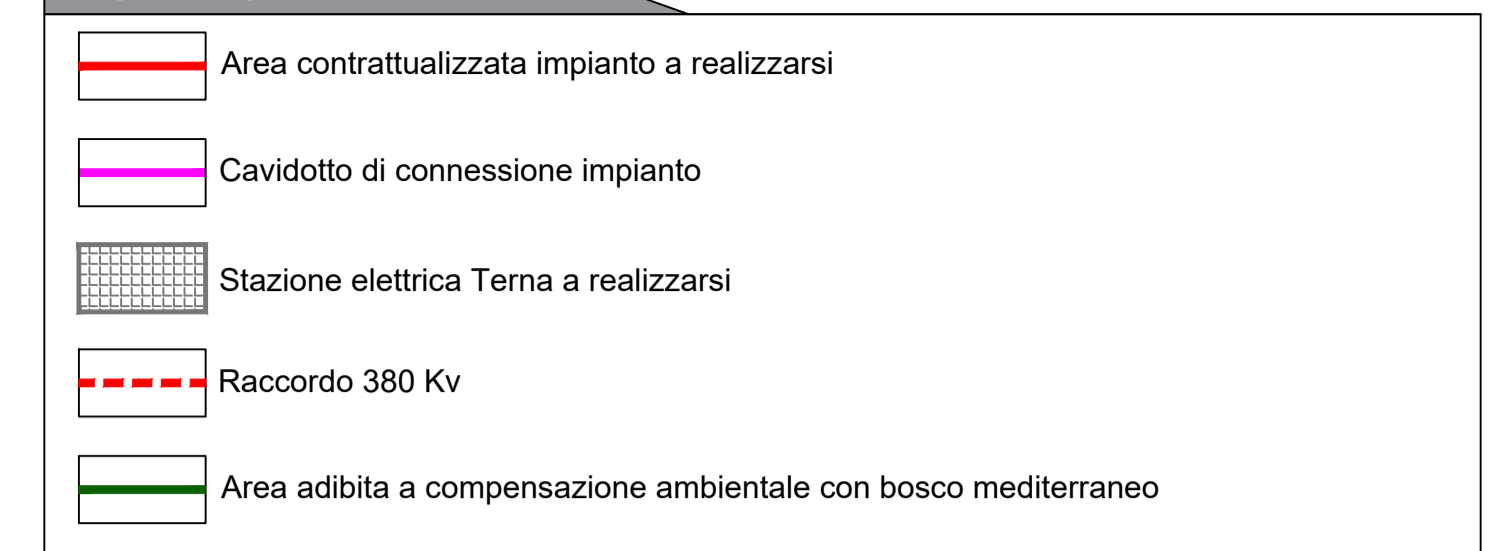

Provincia di Brindisi: KeyPlan

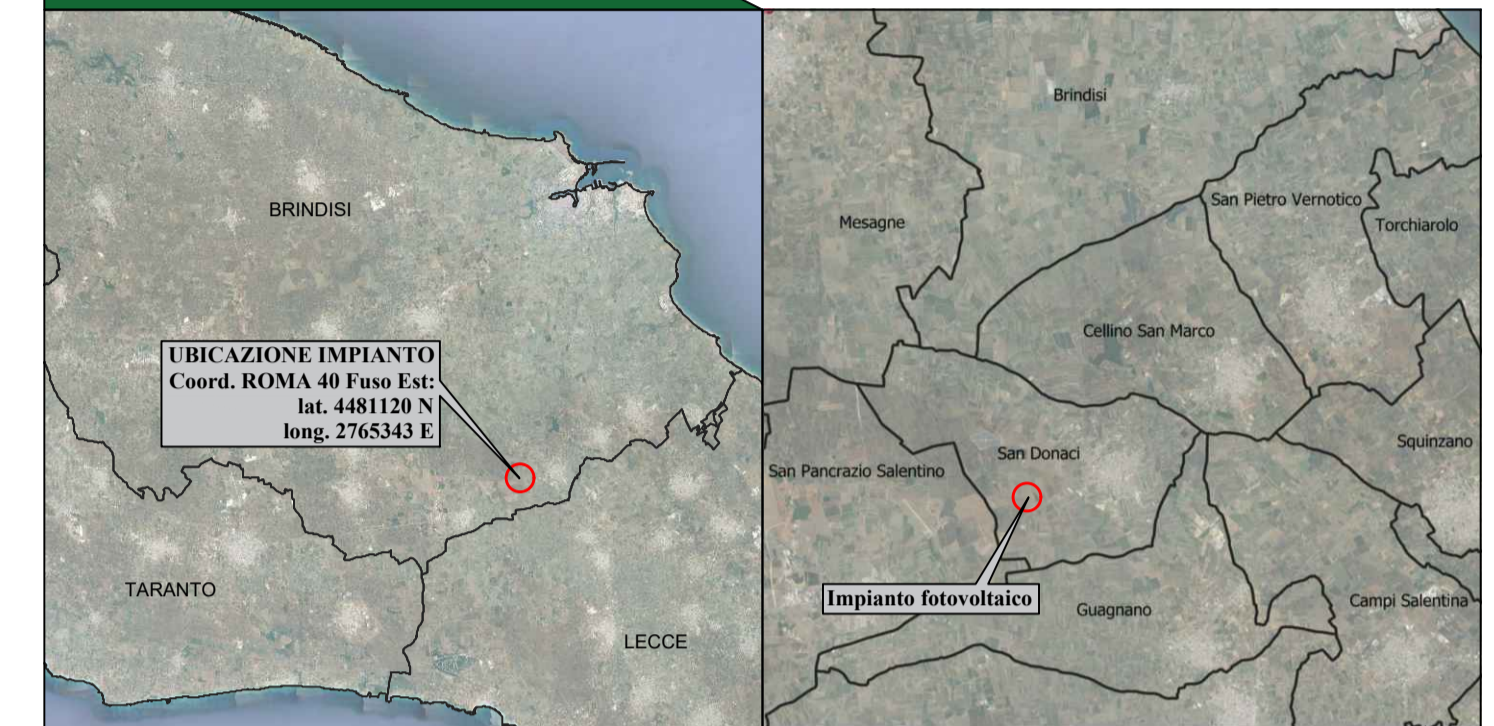

PERICOLOSITÀ' INCENDI D'INTERFACCIA - Scala 1:20.000

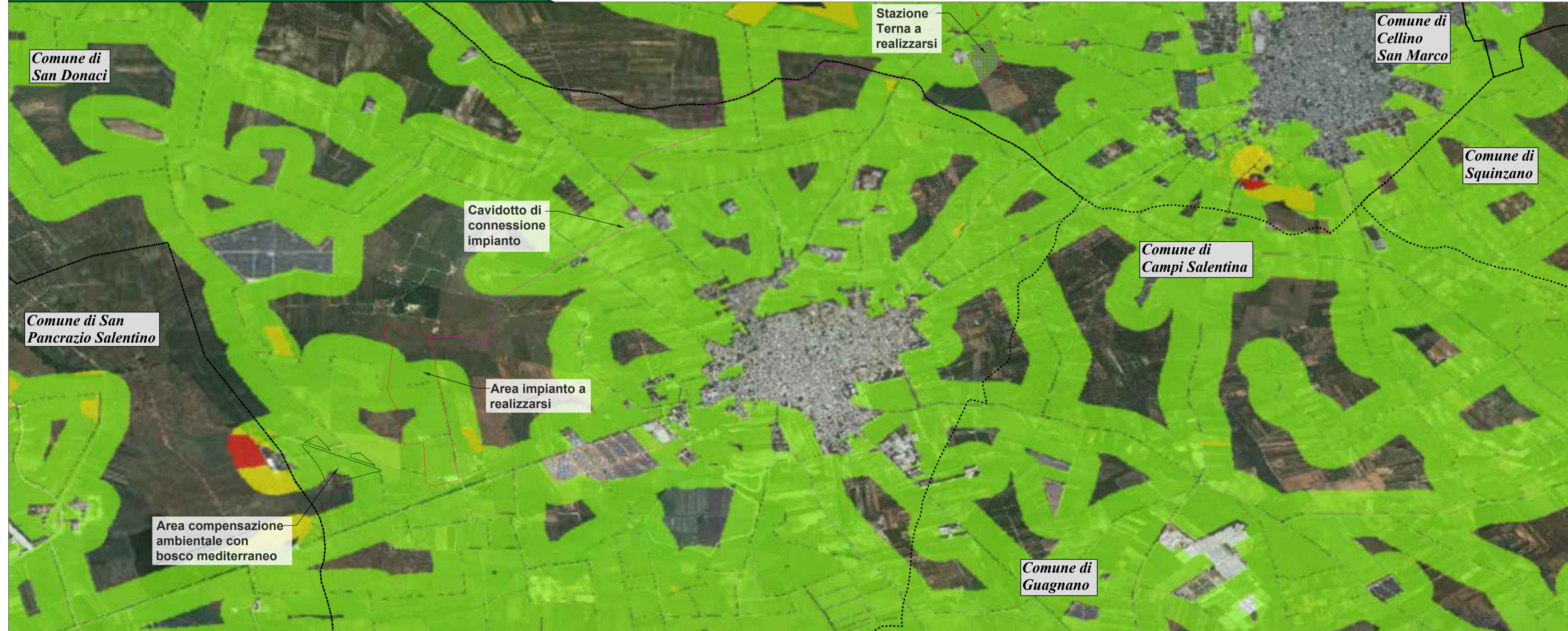

Legenda - RISCHIO INCENDI

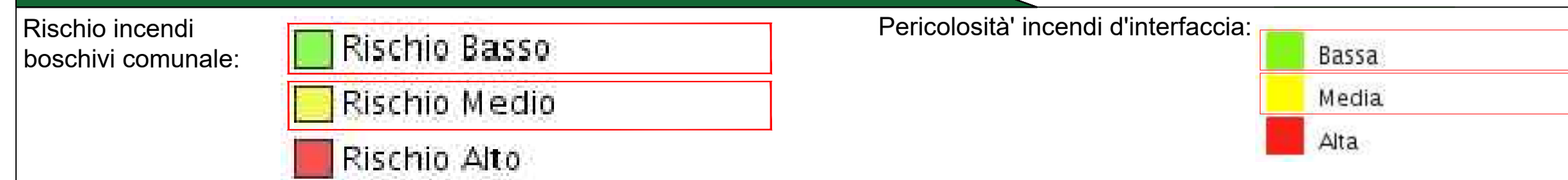

PROGETTAZIONE:  
**TEKNE** SOCIETÀ DI INGEGNERIA  
 TEKNE srl  
 Via Vincenzo Gobetti, 11 - 79125 ANDRIA  
 Tel +39 0883 553714 - 552941 - Fax +39 0883 552915  
 www.gruppotekne.it e-mail: contatti@gruppotekne.it

<b>PD</b>		<b>CARTA DELLA PIANIFICAZIONE E TUTELA - RISCHIO INCENDI</b>			Tavola: <b>AR04.11</b>
PROGETTO DEFINITIVO		File name: TRAC2\FM\RES\TA\07_A&FClog			Protocollo Tekne:
Data 1ª emissione:	Redatto:	Verificato:	Approvato:	Scala:	120.000
Aprile 2022	N.LOMUSCIO	G.PERTOSO	R.PERTOSO		
1					
2					
3					
4					

TKA625\_2020