

■ area SE
● nuova posizione ulivi
● alberi da spostare
— contorno catastale SE
— linea 150 kV
— linea 380 kV

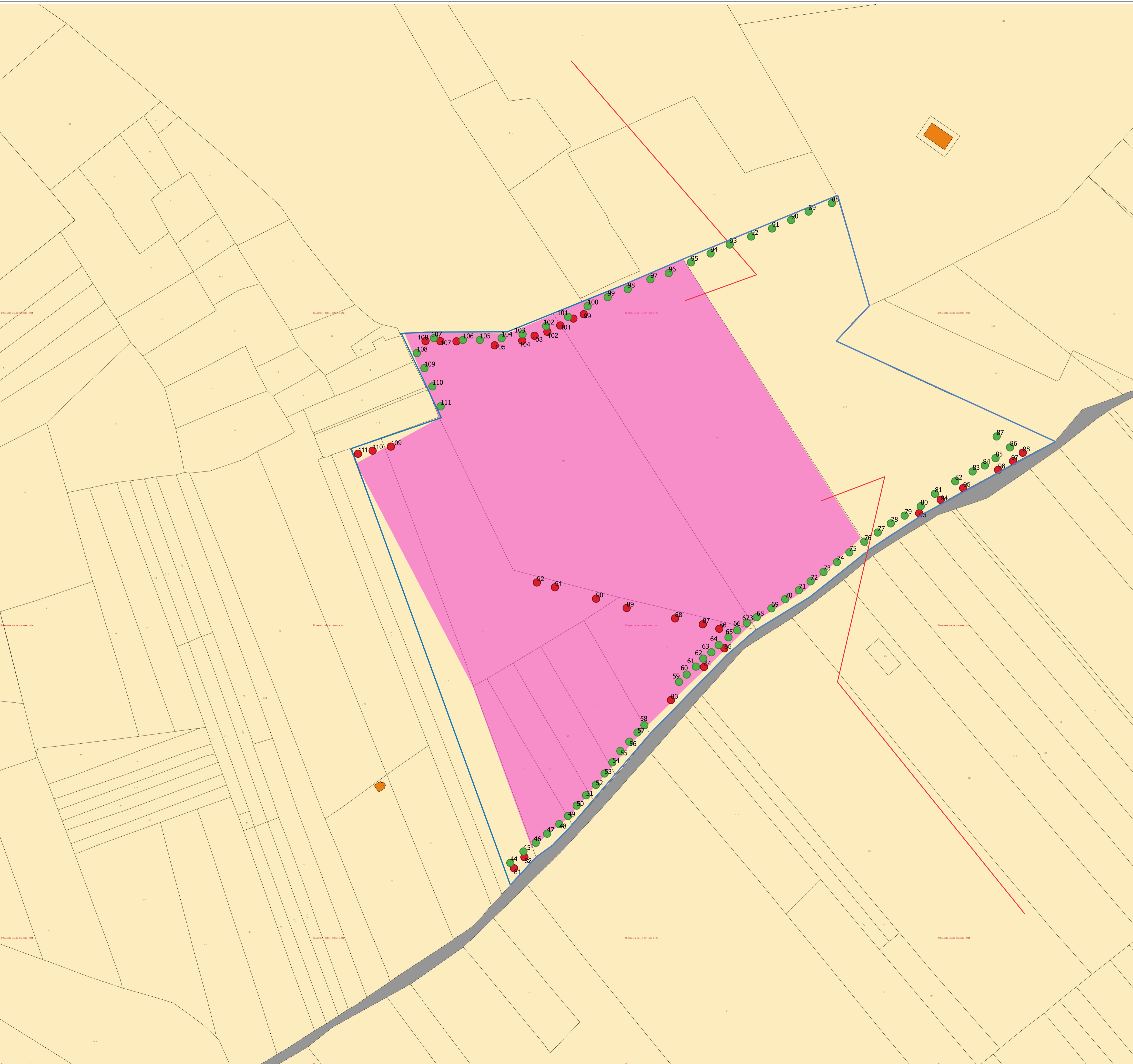

PROPRONENTE:
 HEPV02 S.R.L.
 via Alto Adige, 160/A - 38121 Trento (TN)
 hepv02srl@arubapec.it

MANAGEMENT:
EHM.Solar
 EHM SOLAR S.R.L.
 Via della Roma, 20 39100 Bolzano - Italy
 tel. +39 0461 173270 0
 fax +39 0461 1732799
 ite@ehm.solar
 c.fiscal e P. va e R. I. 03033000211

NOME COMMESSA:
 COSTRUZIONE ED ESERCIZIO NUOVA SE TERNA
 380/150KV E CABINA PRIMARIA E-DISTRIBUZIONE
 150/20KV DENOMINATA CELLINO SITE NEL COMUNE DI
 CELLINO SAN MARCO (BR) PER LA CONNESSIONE
 ALLA RETE ELETTRICA DI IMPIANTO FOTOVOLTAICO
 CODICE IDENTIFICATIVO AU CZ7X8F6

STATO DI AVANZAMENTO COMMESSA:
 PROGETTO DEFINITIVO PER AU CZ7X8F6
CODICE COMMESSA:
 HE.19.0053

PROGETTAZIONE INGEGNERISTICA:

 Galleria Passarella, 1 20122 Milano - Italy
 tel. +39 02 37605900
 v. e. Alto Adige, 160/A, 38121 Trento - Italy
 tel. +39 0461 1732700
 fax +39 0461 1732799
 www.heliopolis.eu
 info@heliopolis.eu
 c.fiscal e P. va e R. I. M. is. no. 08345510863

PROGETTISTA: Ing. Vito CALIO'
 Iscritto all'Ordine degli Ingegneri di Bari al n. 6566
MAYA ENGINEERING SRLS
 4, Via San Girolamo
 70017 Putignano (BA)
 C.F./P.IVA 08365980724

COLLABORATORE:

AMBIENTE IDRAULICA STRUTTURE
 MAYA ENGINEERING
 Ing. Vito CALIO'
 Via San Girolamo, 4 - 70017 Putignano (BA)
 v.calio@maya-eng.com

STUDI PEDO-AGRONOMICI
 MAYA ENGINEERING
 Dott. Agr. Alessandro ZURLO
 Contrada Gavidia snc - 72012 Carovigno (BR)
 a.zurlo@gmail.com

GEOLOGIA
 MAYA ENGINEERING
 Dott. Geol. Francesco MAGNO
 Via Colonna, 36 - 72100 BRINDISI
 f.magno@brnet.it

STUDI FAUNISTICI
 MAYA ENGINEERING
 Dott. Agr. Alessandro ZURLO
 Contrada Gavidia snc - 72012 Carovigno (BR)
 a.zurlo@gmail.com

RILIEVI TOPOGRAFICI
 MAYA ENGINEERING
 Ing. Vito CALIO'
 Via San Girolamo, 4 - 70017 Putignano (BA)
 v.calio@maya-eng.com

OPERE DI ALTA TENSIONE
 SIET SRL
 Via Alessio Baldovinetti, 176 - 00142 Roma
 siet@sietroma@gmail.com

OGGETTO:
 Espianti e rimpianti alberi di ulivo su catastale -
 Inquadramento generale SE Tema

SCALA:
 1 : 1000
NOME FILE:
 CZ7X8F6_ElaboratoGrafico_08.SE

SIET s.r.l. - Roma
 Servizi di ingegneria
 energia e trasporti

N. REV.	DATA	REVISIONE
0	02.2021	Emisione

ELABORATO	VERIFICATO	VALIDATO
	responsabile commessa A.Albuzzi	direttore tecnico N.Zuech