Carta della viabilità - Scala 1:20.000

Carta della viabilità - Particolare Area impianto-Scala 1:10.000

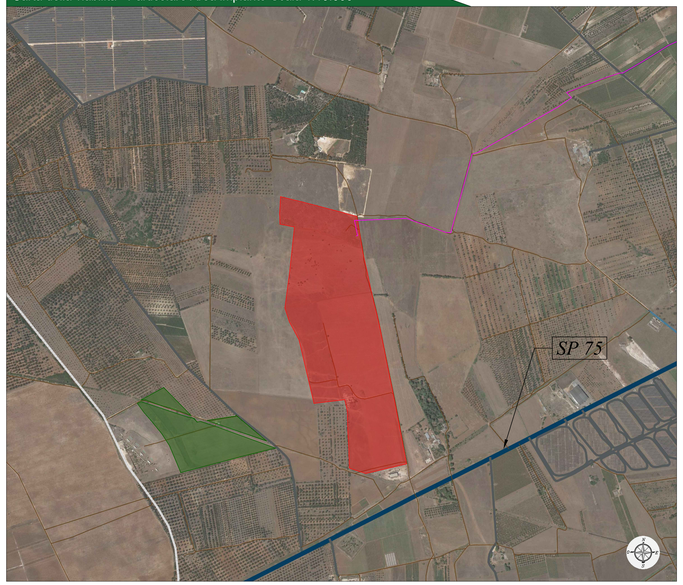

Carta della viabilità - Particolare stazione Stazione di elevazione MT/AT -Scala 1:5.000

Legenda generale

- Area contrattualizzata impianto fotovoltaico a realizzarsi
- Cavidotto di connessione impianto AT
- Limiti comunali
- Raccordo 380 Kv
- Stazione elettrica Terna a realizzarsi
- Area adibita a compensazione ambientale con bosco mediterraneo

GRAFO STRADALE

- Autostrada
- Strada Statale
- Strada Provinciale
- Strada Extraurbana
- Strada Urbana
- Strada Locale
- Strada Pedonale
- Ferrovia
- Parcheggi
- Stazioni bus

Provincia di Brindisi: KeyPlan

COMMITTENTE:

ELIOS SRL
Via Vincenzo Gioberti, 11
76123 Andria (BT)
P.I.: 08422270721
e-mail/pec: societaelios srl@pec.it

PROGETTAZIONE:

TEKNE srl
Via Vincenzo Gioberti, 11 - 76123 ANDRIA
Tel +39 0883 552114 - 552841 - Fax +39 0883 552915
www.gruppotekne.it e-mail: contatti@gruppotekne.it

PROGETTISTA:
Dott. Ing. Renato Pertuso
(Direttore Tecnico)

ORDINE DEGLI INGEGNERI DELLA PROVINCIA DI BARI
Dott. Ing. RENATO PERTUSO
Sez. A - 1963

LEGALE RAPPRESENTANTE:
dott. Renato Mansi

TEKNE srl
Il Presidente
Dott. RENATO MANSI

PD
PROGETTO DEFINITIVO

CARTA DELLA VIABILITA'

Tavola: RE06-TAV2

Filename: TKA625-PD-REB-TAV-RE06-RP02-rev.dwg

Data 1°emissione:	Redatto:	Verificato:	Approvato:	Scala:
Aprile 2022	N.LOMA/G.SCIO	G.PERTOSO	R.PERTUSO	1:10000 1:20000

Revisioni			
1			
2			
3			
4			

Protocollo Tekne: TKA625_2020