FASE 1 - Scala 1:1000

Informazioni operative

Operazione: Rimozione moduli fotovoltaici

N° Operai = 20 | N° Mezzi = 3 | Tempo impiegato = 20 giorni

FASE 2 - Scala 1:1000

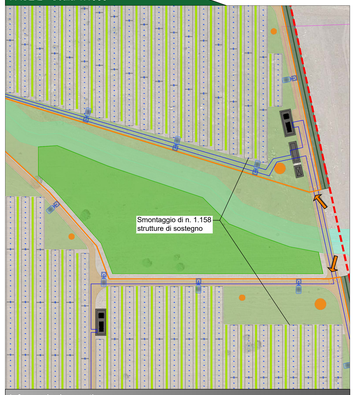

Informazioni operative

Operazione: Rimozione strutture di sostegno

N° Operai = 20 | N° Mezzi = 4 | Tempo impiegato = 10 giorni

FASE 3 - Scala 1:1000

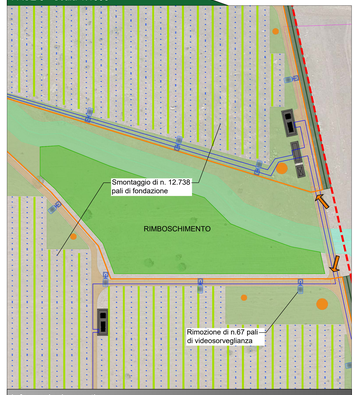

Informazioni operative

Operazione: Rimozione delle fondazioni a pali battuti

N° Operai = 20 | N° Mezzi = 5 | Tempo impiegato = 20 giorni

FASE 4 - Scala 1:1000

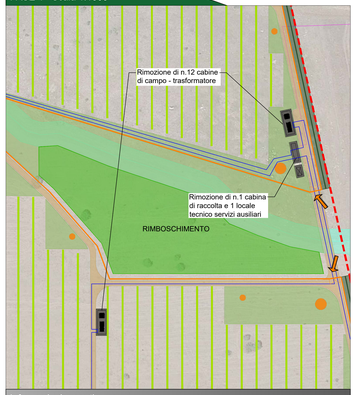

Informazioni operative

Operazione: Rimozione cabine di trasformazione, consegna e inverter di stringa

N° Operai = 6 | N° Mezzi = 4 | Tempo impiegato = 14 giorni

FASE 5 - Scala 1:1000

Informazioni operative

Operazione: Rimozione cavi elettrici dai cavidotti

N° Operai = 12 | N° Mezzi = 2 | Tempo impiegato = 20 giorni

Dati tecnici generali dell'impianto

Numero complessivo strutture: 1158

Numero sottocampi: 12

Potenza totale: 1158 strutture* 54 moduli* 500W = 31,266 MW

POTENZA TOTALE IMPIANTO: 31,266 MW
POTENZA IMPIANTO IN IMMISSIONE: 30,00 MW

FASI DI DISMISSIONE IMPIANTO

FASE 1: Smontaggio moduli fotovoltaici

FASE 2: Smontaggio delle strutture di sostegno dei moduli fotovoltaici

FASE 3: Rimozione dei pali di fondazione delle strutture e dei pali di videosorveglianza

FASE 4: Rimozione delle cabine di trasformazione, consegna e smontaggio e rimozione inverter, smontaggio delle apparecchiature elettromeccaniche

FASE 5: Rimozione cavi elettrici dai cavidotti

FASE 6: Rimozione delle vasche di fondazione delle cabine

FASE 7: Rimozione della viabilità interna, dei tubi corrugati interrati e dei pozzetti di ispezione e ripristino degli scavi

FASE 8: Rimozione delle recinzioni perimetrali e dei cancelli di ingresso

N.B.: Le opere di mitigazione presenti nell'area di impianto e l'intervento di compensazione ambientale mediante imboschimento non saranno oggetto di dismissione.

FASI DI RIPRISTINO IMPIANTO

FASE 9: Riempimento degli scavi rinvenienti dalla rimozione della viabilità, dei cavidotti e delle fondazioni delle cabine

FASE 10: Messa in pristino del terreno vegetale tramite aratura e concimazione

LEGENDA

	Stringhe da 54 moduli
	Area contrattualizzata
	Recinzioni area impianto
	Cabine di consegna e locali tecnici
	Inverter e trasformatori di campo
	Strade(larghezza 3,00 m)
	Mitigazione visiva con uliveto
	Fascia di terreno coltivabile con filari di fico d'india
	Area di imboschimento
	Mix di essenze: salvia, origano e rosmarino
	Bugs hotels entro le fasce di mitigazione
	Ingresso campo fotovoltaico

Provincia di Brindisi: KeyPlan

FASE 6 - Scala 1:1000

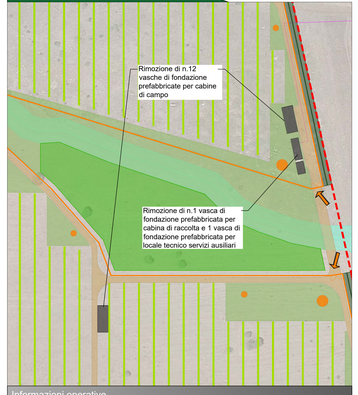

Informazioni operative

Operazione: Rimozione vasche di fondazione cabine

N° Operai = 10 | N° Mezzi = 4 | Tempo impiegato = 7 giorni

FASE 7 - Scala 1:1000

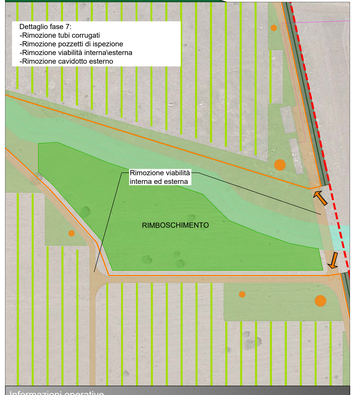

Informazioni operative

Operazione: Rimozione della viabilità interna, tubi corrugati interrati, pozzetti di ispezione e ripristino degli scavi rinvenienti dalla rimozione della viabilità, dei cavidotti

N° Operai = 20 | N° Mezzi = 8 | Tempo impiegato = 60 giorni

FASE 8 - Scala 1:1000

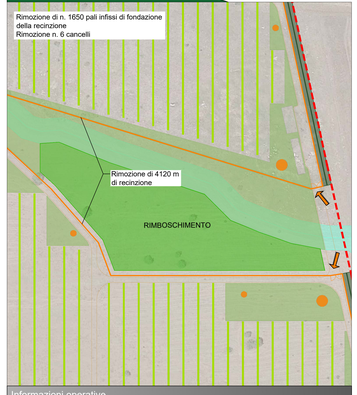

Informazioni operative

Operazione: Rimozione della recinzione

N° Operai = 20 | N° Mezzi = 4 | Tempo impiegato = 15 giorni

FASE 9 - Scala 1:1000

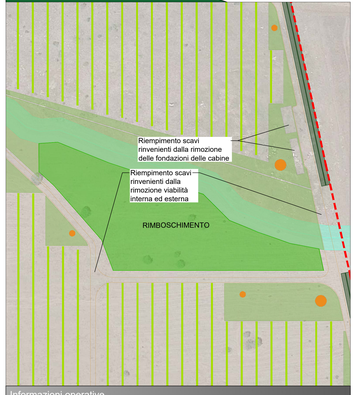

Informazioni operative

Operazione: Riempimento degli scavi rinvenienti dalla rimozione della viabilità, dei cavidotti e delle fondazioni delle cabine

FASE 10 - Scala 1:1000

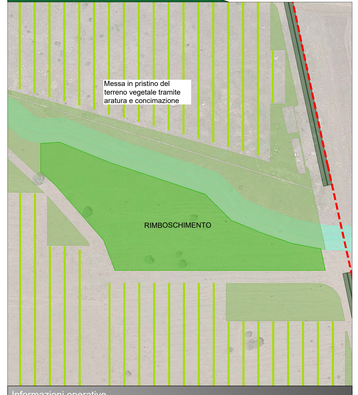

Informazioni operative

Operazione: Messa in pristino del terreno vegetale tramite aratura e concimazione

LAYOUT IMPIANTO

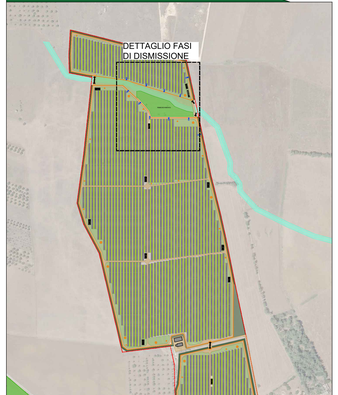

Comune di SAN DONACI (BR)

PROGETTO DEFINITIVO
Impianto agrovoltaico"San Donaci"
della potenza di 30 MW in AC e 31,266 MW in DC

COMMITTENTE:

ELIOS SRL
Via Vincenzo Giobert, 11
76123 Andria (BT)
P.I.: 08422370721
e-mail/pec: societaelios@pec.it

PROGETTAZIONE:

TEKNE s.r.l.
Via Vincenzo Giobert, 11 - 76123 ANDRIA
Tel.+39.080.5207111 - 5232611 - Fax +39.080.5205115
www.gruppotekne.it e-mail: contatti@gruppotekne.it

PROGETTISTA:
Dott. Ing. Renato Pertuso
(Direttore Tecnico)

LEGALE RAPPRESENTANTE:
dott. Renato Mansi

PD
PROGETTO DEFINITIVO

PROGETTO DI DISMISSIONE IMPIANTO
FASI DI DI DISMISSIONE E FASI DI RIPRISTINO

Tavola: RE15-All.2

Filename: TKA625-PD-RE15-RDismissioneFRCing

Data l'emissione:	Redatto:	Verificato:	Approvato:	Scala:	Protocollo Tekne:
Aprile 2022	G.PAPAPI	G.PAPAPI/GIO	R.PERTUSO	1:1000	TKA625_2020

00	1				
01	2				
02	3				
03	4				