Area imboschimento - Stato di fatto - Scala 1:2000

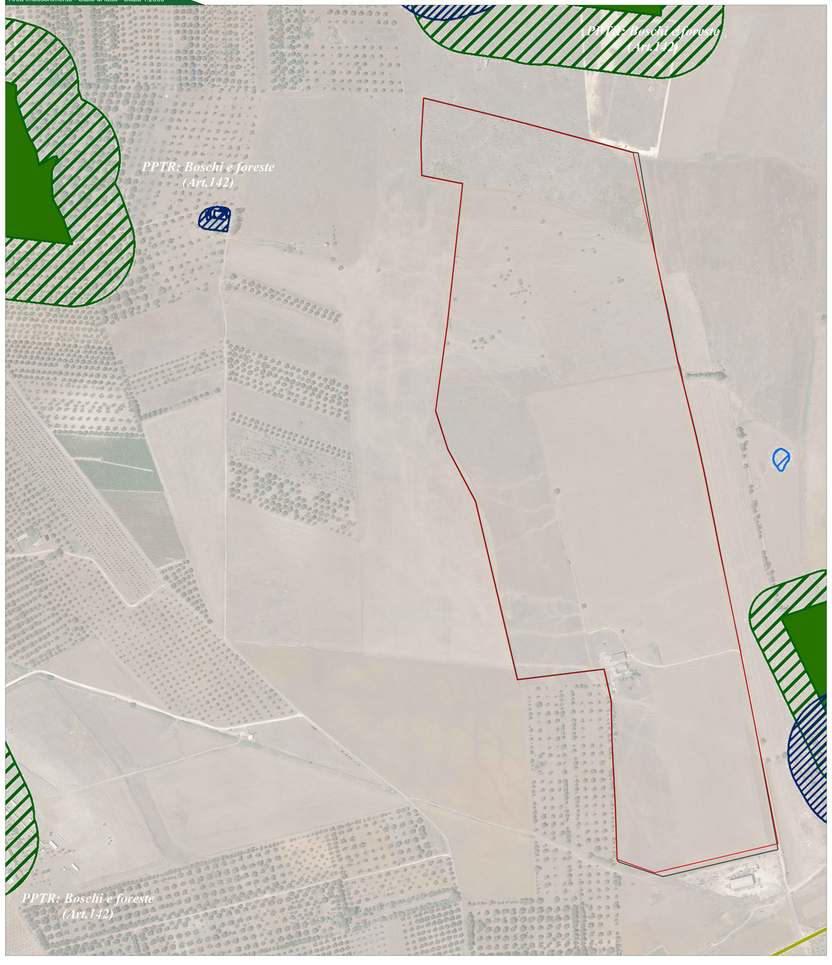

Area imboschimento - Stato di progetto - Scala 1:2000

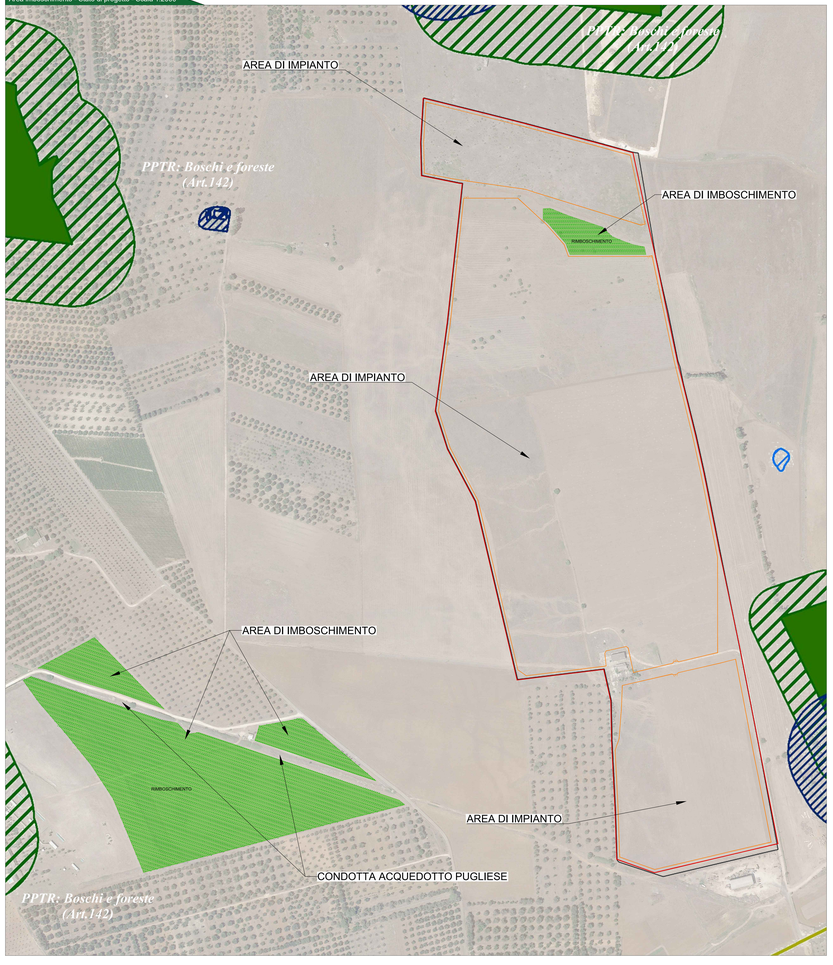

CALCOLO SUPERFICI A BOSCO

ID-AREA	COMUNE	FOGLIO	PARTICELLA	QUALITA'	SUPERFICIE DI PROGETTO IMBOSCHIEMENTO [mq]
AREA IMBOSCHIMENTO	SAN DONACI	22	101	SEMINATIVO	14333
	SAN DONACI	22	102	SEMINATIVO	9077
	SAN DONACI	22	37	SEMINATIVO	4921
	SAN DONACI	22	38	SEMINATIVO	2425
	SAN DONACI	22	429	SEMINATIVO	-
	SAN DONACI	22	430	SEMINATIVO	6883
	SAN DONACI	22	431	SEMINATIVO	-
	SAN DONACI	22	432	SEMINATIVO	637
	SAN DONACI	22	433	SEMINATIVO	-
	SAN DONACI	22	434	SEMINATIVO	6656
	SAN DONACI	22	435	SEMINATIVO	-
	SAN DONACI	22	436	SEMINATIVO	-
	SAN DONACI	22	6	SEMINATIVO	10405
	SAN DONACI	22	7	SEMINATIVO	31770
	SAN DONACI	22	421	ENTE URBANO	1765
	SAN DONACI	22	109	SEMINATIVO	2109
	SAN DONACI	22	15	SEMINATIVO	2468
				TOT. SUPERFICIE DI PROGETTO IMPIANTO [ha]	**TOT. SUPERFICIE DI PROGETTO IMBOSCHIMENTO [ha]**
				35,12	**9,3449**

RAPPORTO PERCENTUALE (Tot. Sup. di progetto imboschimento / Tot. Sup. di progetto impianto)	**26,61%**

VERIFICA DEI REQUISITI NORMATIVI

Delibera del Consiglio Provinciale di Brindisi n°34 del 15/10/2019: "indirizzi organizzativi e procedimentali per lo svolgimento delle procedure di VIA di progetti per la realizzazione di impianti fotovoltaici ed eolici nel territorio della provincia di Brindisi" - Allegato 1, lettera k

26,61% > 25,00%

Sesto d'impianto - Stato di progetto - Scala 1:100

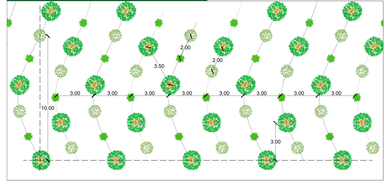

Prospetto - Stato di progetto - Scala 1:100

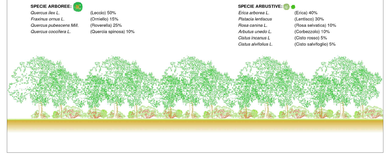

Specie floristiche presenti in progetto

Legenda generale

- Area recinzione impianto a realizzarsi
- Area contrattualizzata impianto a realizzarsi
- Area di imboschimento

Provincia di Brindisi. KeyPlan

Comune di SAN DONACI (BR)

PROGETTO DEFINITIVO
Impianto agrovoltaico"San Donaci"
della potenza di 30 MW in AC e 31,26 MW in DC

CONSULTENTE
ELIOS SRL
Via Vittorino Gustani, 11
74123 Andria (BT)
P. IVA 02605250747
e-mail/pec: eliosdistribuzione@pec.it

PROGETTAZIONE
TEKNE SOCIETÀ DI INGEGNERIA
TEKNE srl
Via Vittorio Gustani 11 - 74123 ANDRIA
Tel. +39 080 5274 - 5200 - Fax. +39 080 5200
www.gruppotekne.it - e-mail: info@gruppotekne.it

PROGETTISTA
Dott. Ing. Rocco Perrone
(Direttore Tecnico)

LEGALE RAPPRESENTANTE
dott. Renato Maria

PD
PROGETTO DEFINITIVO

INTERVENTO DI COMPENSAZIONE AMBIENTALE MEDIANTE IMBOSCHIMENTO - PLANIMETRIA

Tavola: RE16-All.1
Titolo: Relazione di Ingegneria

Data: Settembre Aprile 2022	Redatto: G.Ferrara	Verificato: G.Mastrolia	Approvato: G.Mastrolia	Scala: 1:200 1:2000	Protocollo Telemat: TKA025_2020
Rev. 1					
Rev. 2					
Rev. 3					