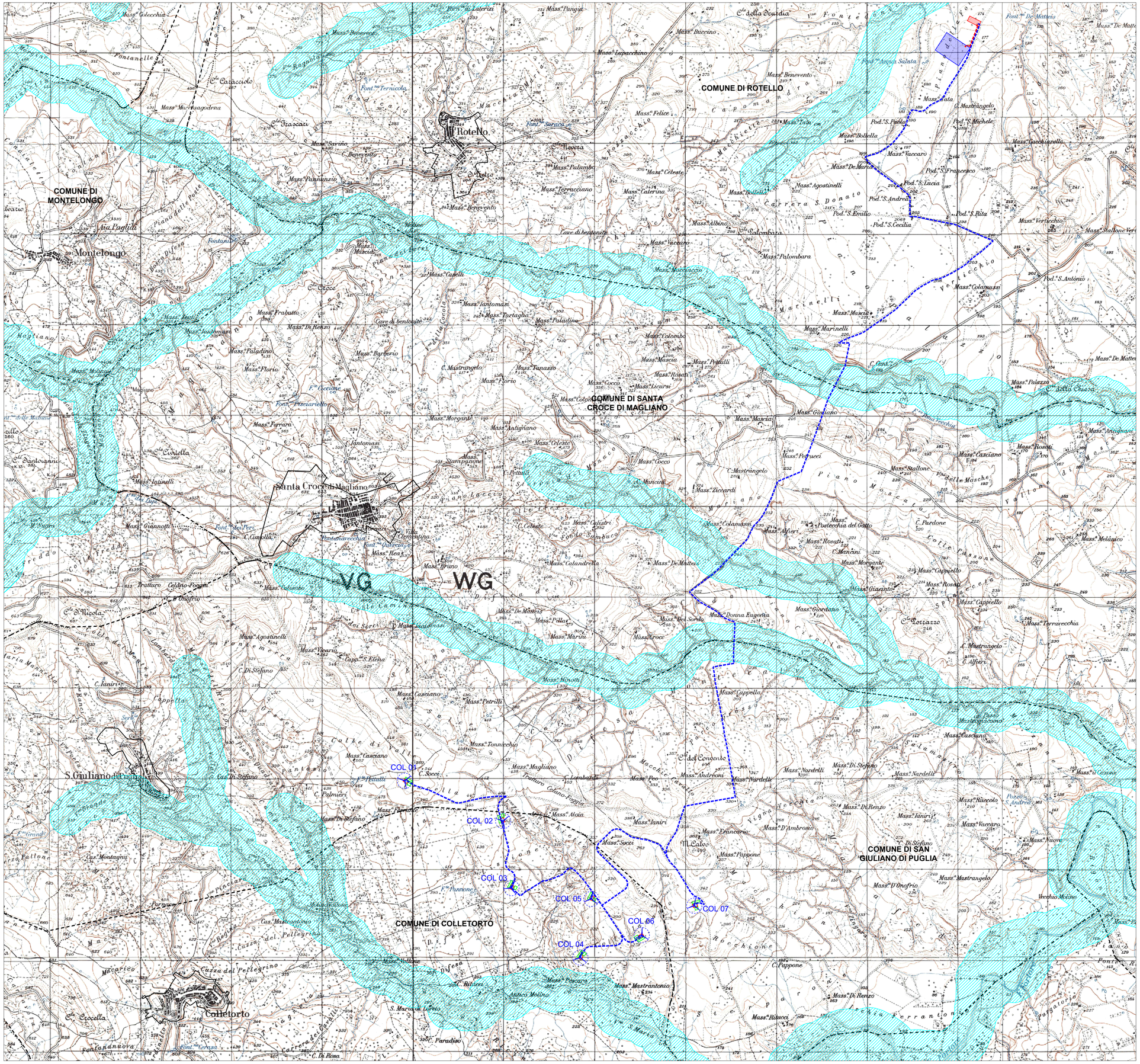

Legenda

Linee guida per il procedimento di cui all'articolo 12 del d.lgs. n.387/2003 per l'autorizzazione alla costruzione e all'esercizio di impianti di produzione di elettricità da fonti rinnovabili nella Regione Molise.

PARTE IV

Criteri per la localizzazione degli impianti

lettera g) per i soli impianti eolici, fascia di rispetto di 200 metri dalle sponde di fiumi e torrenti, nonchè dalla linea di battigia di laghi e dighe artificiali e dal limite esterno delle zone umide, di importanza regionale, nazionale e comunitaria.

Buffer 200 metri da fiumi e torrenti

Legenda

- Aerogeneratore di progetto
- Cavidotto MT 30kV
- Cavidotto AT 150kV
- Piazzola in fase di esercizio
- Piazzola in fase di cantiere
- SSE di trasformazione utenza 30-150 kV
- Stazione esistente Terna 150-380 kV
- Centri abitati
- Confine comunali

CITTA' METROPOLITANA DI CAMPOBASSO | REGIONE MOLISE | COMUNE di COLLETORTO | COMUNE di SAN GIULIANO

PROGETTO DEFINITIVO PER LA REALIZZAZIONE DI UN PARCO EOLICO NEI COMUNI DI COLLETORTO E SAN GIULIANO DI PUGLIA, CON OPERE DI CONNESSIONE IN SANTA CROCE DI MAGLIANO E ROTELLO

Proponente

GRV Wind Molise 1 S.r.l.
via Durini, 9 – 20122 Milano
info@grvalue.com

Progettazione

Viale Michelangelo, 71
80129 Napoli
TEL.081 579 7998
mail: tecnico.inse@gmail.com

Amm. Francesco Di Maso
Ing. Nicola Galdiero
Ing. Pasquale Esposito

Collaboratori:
Geol. A. Fervolino
Arch. A. Ianiro
Ing. V. Triunfo
Ing. G. D'Abbrunzo
Arch. C. Gaudiero
Geom. F. Malafarina
Arch. M. Mauro

Elaborato

Nome Elaborato:

PLANIMETRIA IGM CON VINCOLI DEL DGR n.621 04/08/2011 lett. g

Rev.	Data	Oggetto della revisione	Elaborazione	Verifica	Approvazione
00	15-12-2021	PRIMA EMISSIONE	INSE Srl	INSE Srl	GRV Wind Molise 1 srl

Scala: **1:20.000**

Formato: **A1**

Codice Pratica: **S239**

Codice Elaborato: **FS239-UR02-D**