

Legenda

	Aerogeneratore di progetto
	Cavidotto MT 30kV
	Cavidotto AT 150kV
	Viabilità di nuova costruzione
	Viabilità da adeguare
	Piazzola in fase di esercizio
	Area di cantiere
	Slarghi e area di giro
	SE di trasformazione - utenza 30/150kV
	Punto di connessione alla RTN - Stazione esistente Terna 150/380 kV

Ambiti vincolati e Fasce di rispetto previste dal P.T.P.A.A.V. Capo 6 - Deroghe, fasce di rispetto e norme finali art. 20 punto 4 della NTA del P.T.P.A.A.V. N.2

Fasce di rispetto
 Buffer di 50 metri dalle Aree boscate (NTA-legge regionale 1/12/94 n.24, punto A)
 lettera A) BOSCHI
 lettera B) Beni individuati con provvedimenti emessi ai sensi della legge n.4082/99
 lettera C) Corsi d'acqua

Deroghe
 Le fasce di rispetto non si applicano per la realizzazione di:
 a) opere infrastrutturali a rete, comprese le condotte di adduzione ai corpi idrici;
 b) invasi collinari sui fossi vernili e sui valloni;
 Gli interventi di cui al punto a) dovranno essere comunque soggetti a modalità di tutela V.A. nella quale verrà dimostrata l'impossibilità di tracciati differenti di minore impatto e/o di interramento dell'infrastruttura.



Proprietà	 GRV Wind Molise 1 S.r.l. via Duran, 9 - 20122 Milano info@grvalue.com					
Progettazione	 Viale Michelangelo, 71 80129 Napoli TEL. 081 539 2998 mail: tecnico.inse@gmail.com	Acqm. Francesco Di Masi Ing. Nicola Galdero Ing. Pasquale Esposito Ing. V. Triantò Ing. G. D'Abbrunzo Arch. C. Gasdaro Geom. F. Malafarina Arch. M. Mauro				
Elaborato	Nome Elaborato: LAYOUT DI IMPIANTO art.20 NTA del PTPAAV N.2 - 1 di 2					
Rev.	00	15-12-2021	PRIMA EMISSIONE	INSE Srl	INSE Srl	GRV Wind Molise 1 srl
Rev.	Data	Oggetto della revisione		Elaborazione	Verifica	Approvazione
Scala:	1:10.000					
Formato:	A1	Codice Pratica	S239	Codice Elaborato	ES239-PA06-D	

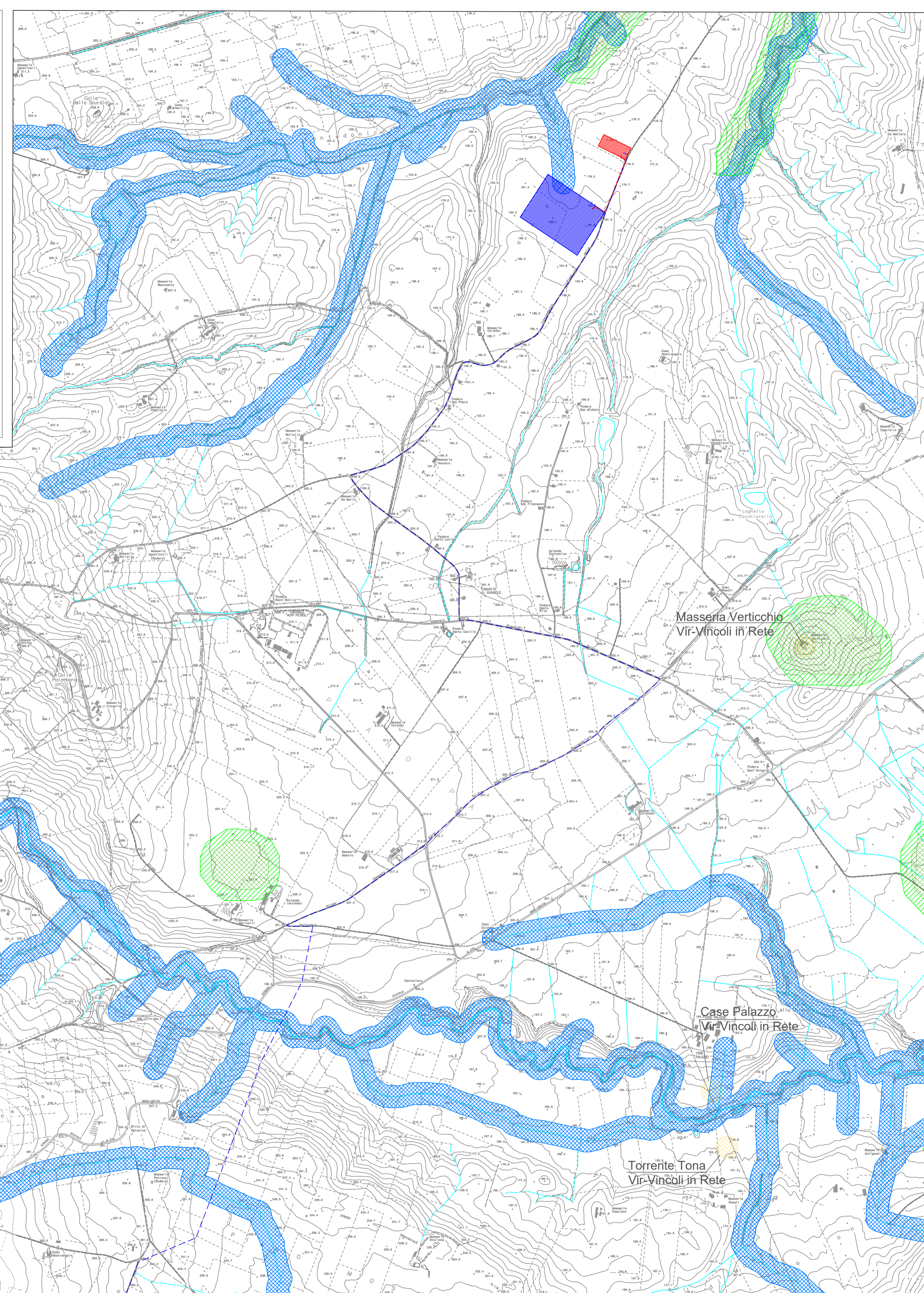
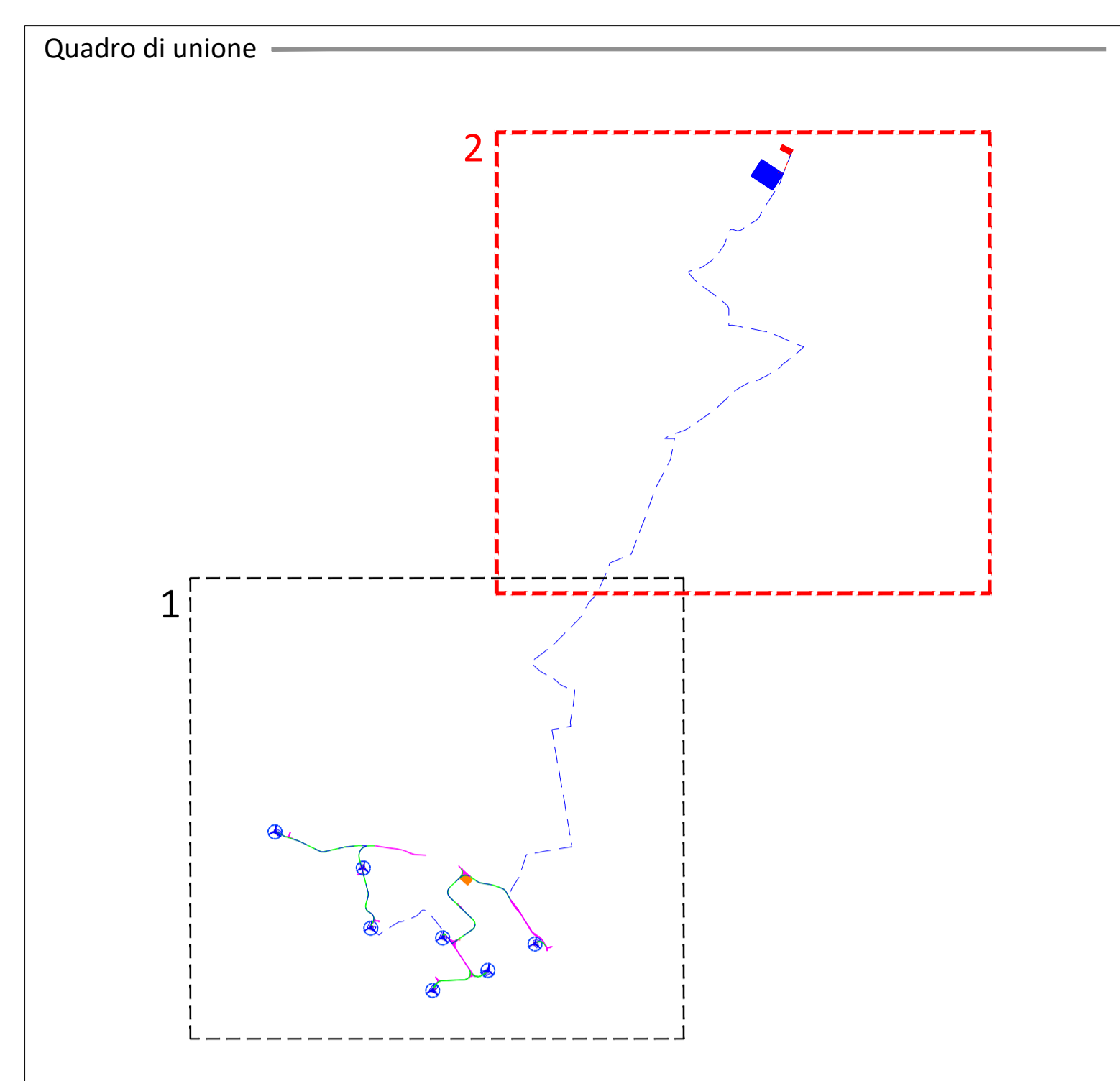

Legenda

	Aerogeneratore di progetto
	Cavidotto MT 30kV
	Cavidotto AT 150kV
	Viabilità di nuova costruzione
	Viabilità da adeguare
	Piazzola in fase di esercizio
	Area di cantiere
	Slarghi e area di giro
	SE di trasformazione - utenza 30/150kV
	Punto di connessione alla RTN - Stazione esistente Terna 150/380 kV

Ambiti vincolati e Fasce di rispetto previste dal P.T.P.A.A.V. Capo 6 - Deroghe, fasce di rispetto e norme finali art. 20 punto 4 della NTA del P.T.P.A.A.V. N.2

Fasce di rispetto
 Buffer di 50 metri dalle Aree boscate (NTA-legge regionale 1/12/94 n.24, punto A)

lettera A) BOSCHI

lettera B) Beni individuati con provvedimenti emessi ai sensi della legge n.1089/39

lettera C) Corsi d'acqua

Deroghe
 Le fasce di rispetto non si applicano per la realizzazione di:
 a) opere infrastrutturali a rete, comprese le condotte di adduzione ai corpi idrici;
 b) invasi collinari sui fossi vernili e sui valloni;
 Gli interventi di cui al punto a) dovranno essere comunque soggetti a modalità di tutela V.A. nella quale verrà dimostrata l'impossibilità di tracciati differenti di minore impatto e/o di interramento dell'infrastruttura.





PROGETTO DEFINITIVO PER LA REALIZZAZIONE DI UN PARCO EOLICO NEI COMUNI DI COLLETTORTO E SAN GIULIANO DI PUGLIA, CON OPERE DI CONNESSIONE IN SANTA CROCE DI MAGLIANO E ROTELLO



Proprietà

 GRV Wind Molise 1 S.r.l.
via Duran, 9 - 20122 Milano
info@grvalue.com

Progettazione

 Viale Michelangelo, 71
80129 Napoli
TEL. 081 539 9998
mail: tecnico.inse@gmail.com



Elaborato

LAYOUT DI IMPIANTO art.20 NTA del PTPAAV N.2 - 2 di 2

00	15-12-2021	PRIMA EMISSIONE	INSE Srl	INSE Srl	GRV Wind Molise 1 srl
Rev.	Data	Oggetto della revisione	Elaborazione	Verifica	Approvazione

Scala: **1:10.000**
 Formato: **A1** Codice Pratica: **S239** Codice Elaborato: **ES239-PA06-D**