

Interventi in progetto

-  Area impianto in progetto
-  Sottostazione elettrica
-  Cavidotto di connessione LT
-  Cavidotto di connessione MT
-  Limite catastale

QUADRO DI UNIONE

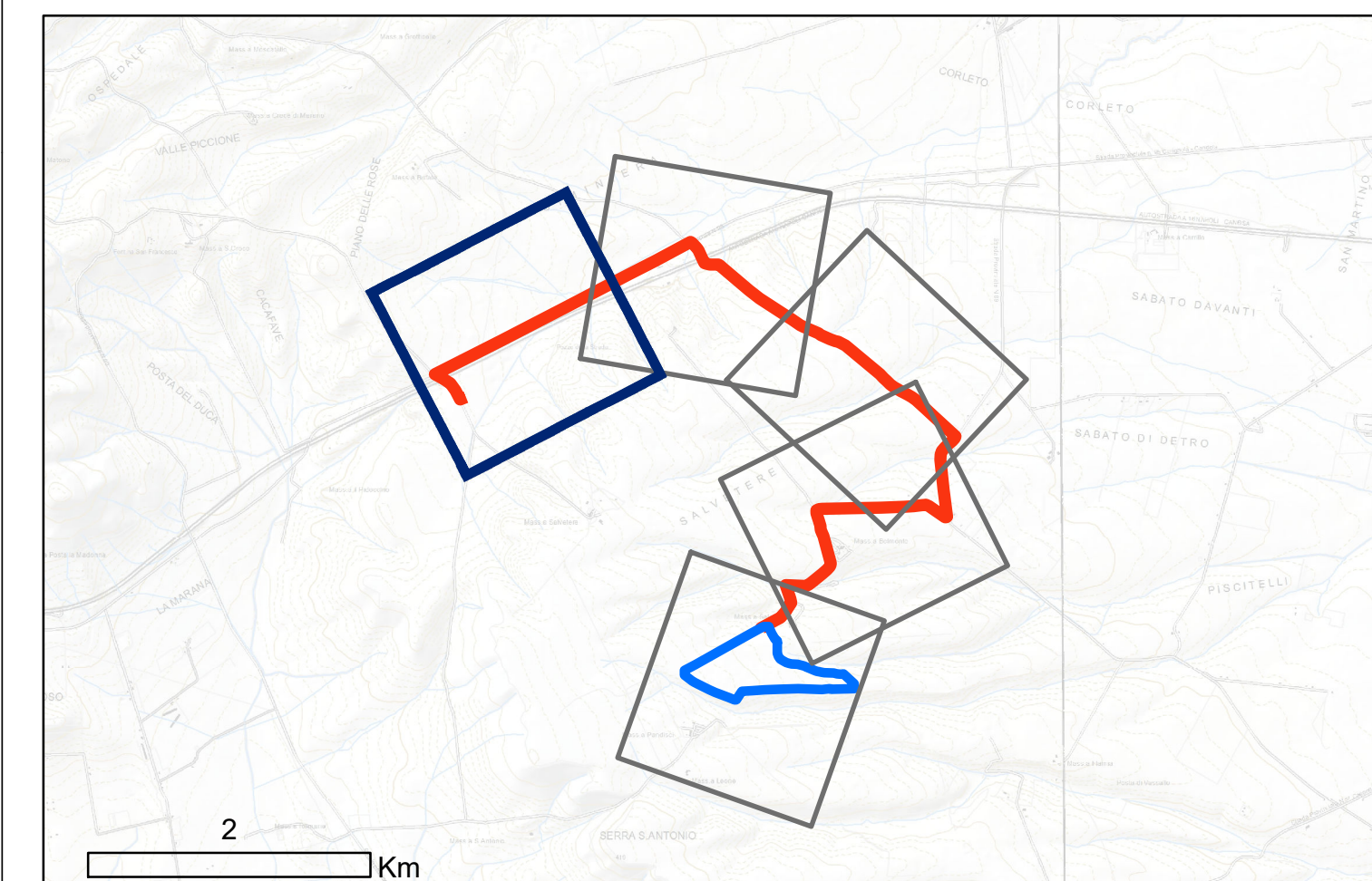



REGIONE PUGLIA
 Provincia di Foggia
 COMUNE DI ASCOLI SATRIANO

OGGETTO PROGETTO PER LA REALIZZAZIONE DI UN IMPIANTO FOTOVOLTAICO NEL COMUNE DI ASCOLI SATRIANO IN LOCALITA' MASSERIA SALATTI



SOLIS 1 S.r.l
 Via Giuseppe Ripamonti n. 44
 20141 Milano
 C.F. 11795300968
 Tel. 366 2551911

PROGETTAZIONE **GRUPPO VISCONTI S.r.l**
 P.IVA: 04217420712
 Via Kennedy, 5 - 71025 - Castelluccio dei Sauri (FG)
 Tel. 3662551911

REV.	DATA	ATTIVITA'	REDATTO	VERIFICATO	APPROVATO
1	Novembre 2021	PRIMA EMISSIONE	MS	AM	VS

RILIEVO PLANO ALTIMETRICO

FORMATO	SCALA	CODICE DOCUMENTO				NOME FILE	FOGLI
		SOC	DISC	TIPO DOC	PROG	REV.	
		AS2		CIV	012		AS2-CIV-TAV-012_01



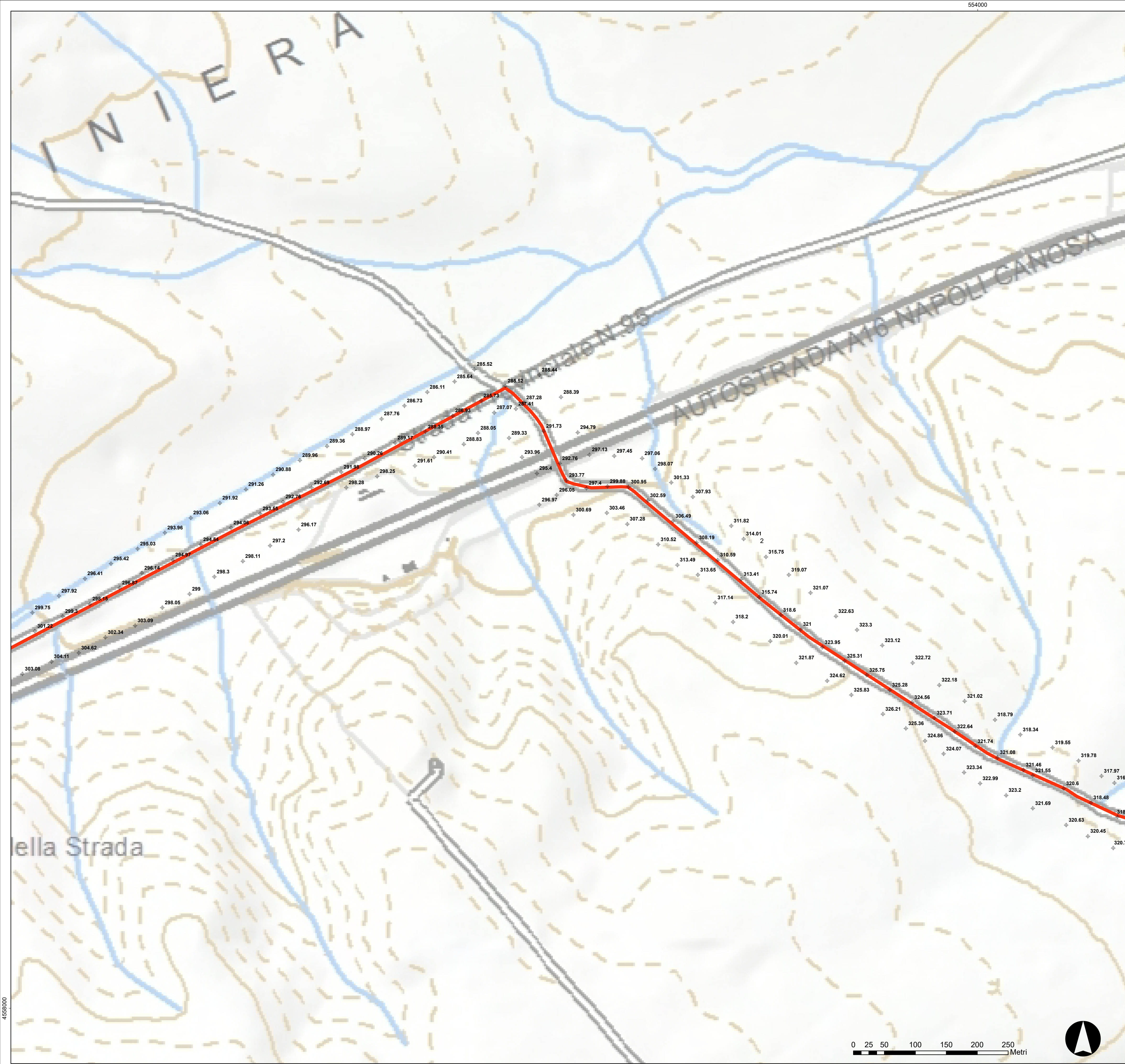

Interventi in progetto

-  Area impianto in progetto
-  Sottostazione elettrica
-  Cavidotto di connessione LT
-  Cavidotto di connessione MT
-  Limite catastale

QUADRO DI UNIONE

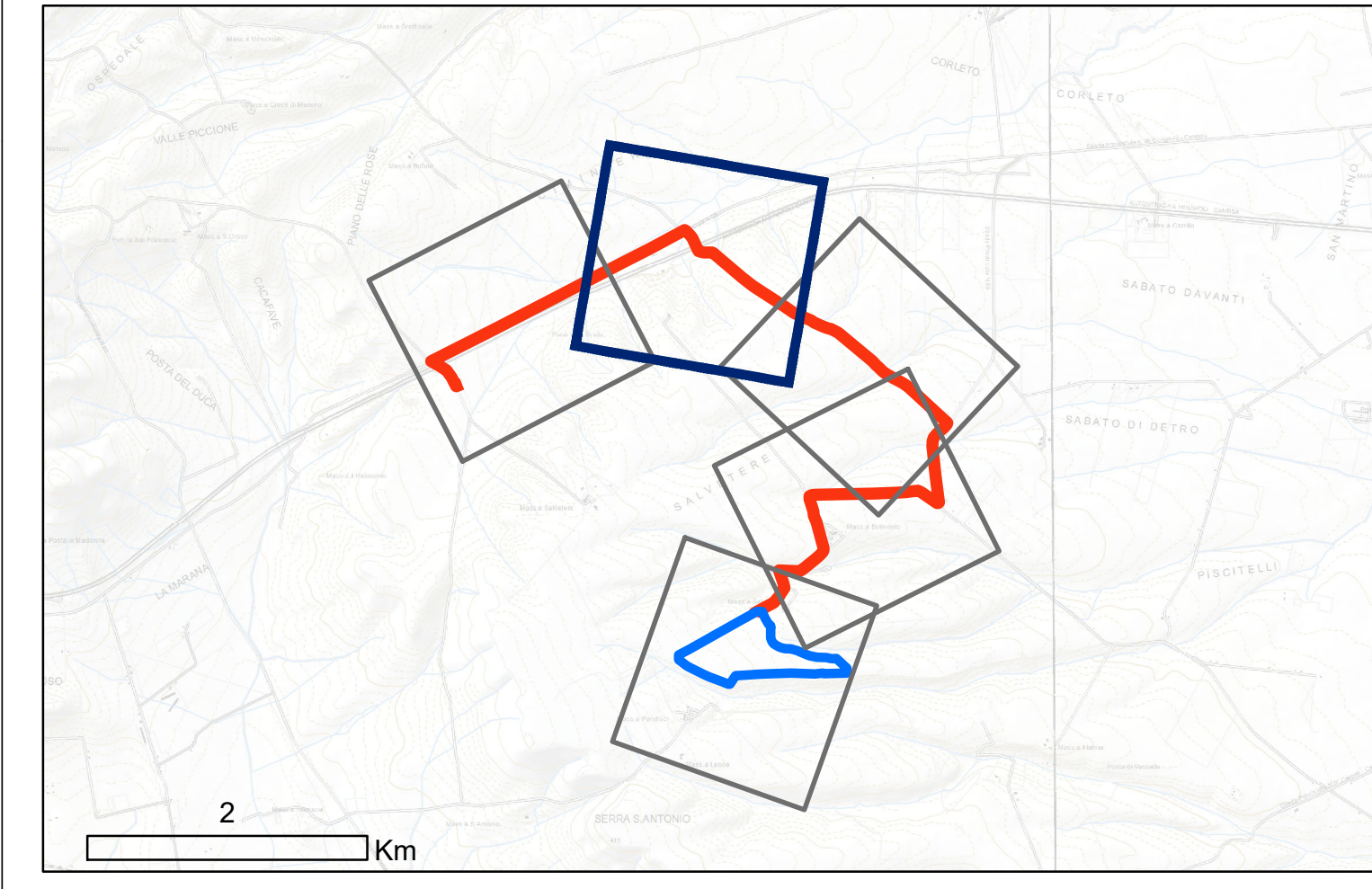



REGIONE PUGLIA
 Provincia di Foggia
 COMUNE DI ASCOLI SATRIANO

OGGETTO

**PROGETTO PER LA REALIZZAZIONE DI UN IMPIANTO FOTOVOLTAICO
 NEL COMUNE DI ASCOLI SATRIANO
 IN LOCALITA' MASSERIA SALATTI**

COMMITTENTE



SOLIS 1 S.r.l
 Via Giuseppe Ripamonti n. 44
 20141 Milano
 C.F. 11795300968
 Tel. 366 2551911

PROGETTAZIONE

GRUPPO VISCONTI S.r.l
 P.IVA: 04217420712
 Via Kennedy, 5 - 71025 - Castelluccio dei Sauri (FG)
 Tel. 3662551911

1	Novembre 2021	PRIMA EMISSIONE	MS	AM	VS
REV.	DATA	ATTIVITA'	REDATTO	VERIFICATO	APPROVATO

OGGETTO DELL'ELABORATO

RILIEVO PLANO ALTIMETRICO

FORMATO	SCALA	CODICE DOCUMENTO				NOME FILE	FOGLI
		SOC	DISC	TIPO DOC	PROG	REV.	
		AS2		CIV	012		AS2-CIV-TAV-012_01

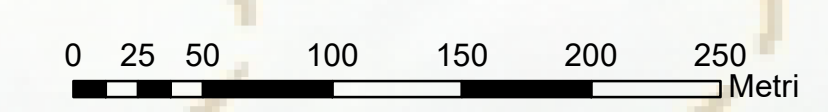

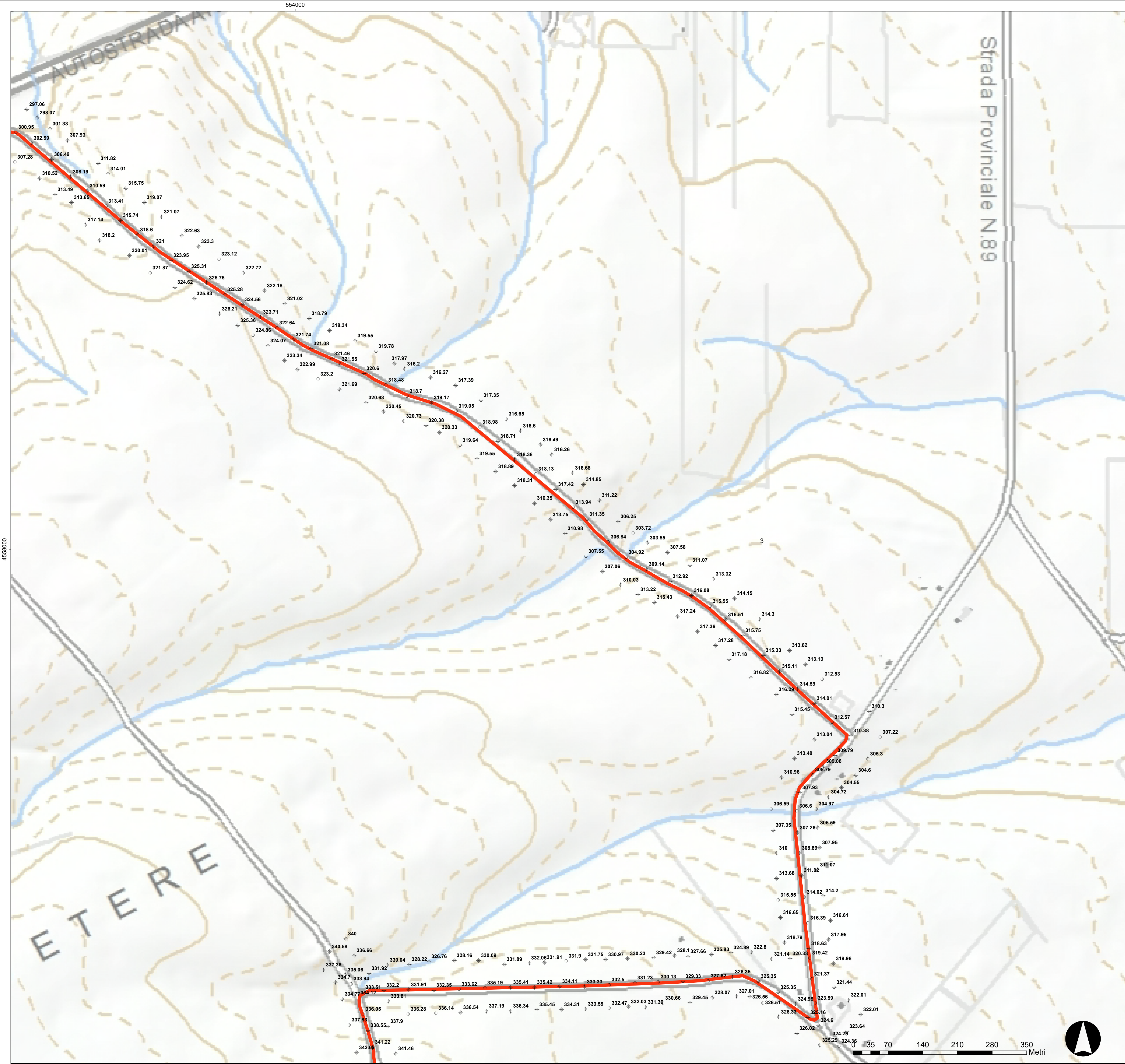

Interventi in progetto

-  Area impianto in progetto
-  Sottostazione elettrica
-  Cavidotto di connessione LT
-  Cavidotto di connessione MT
-  Limite catastale

QUADRO DI UNIONE

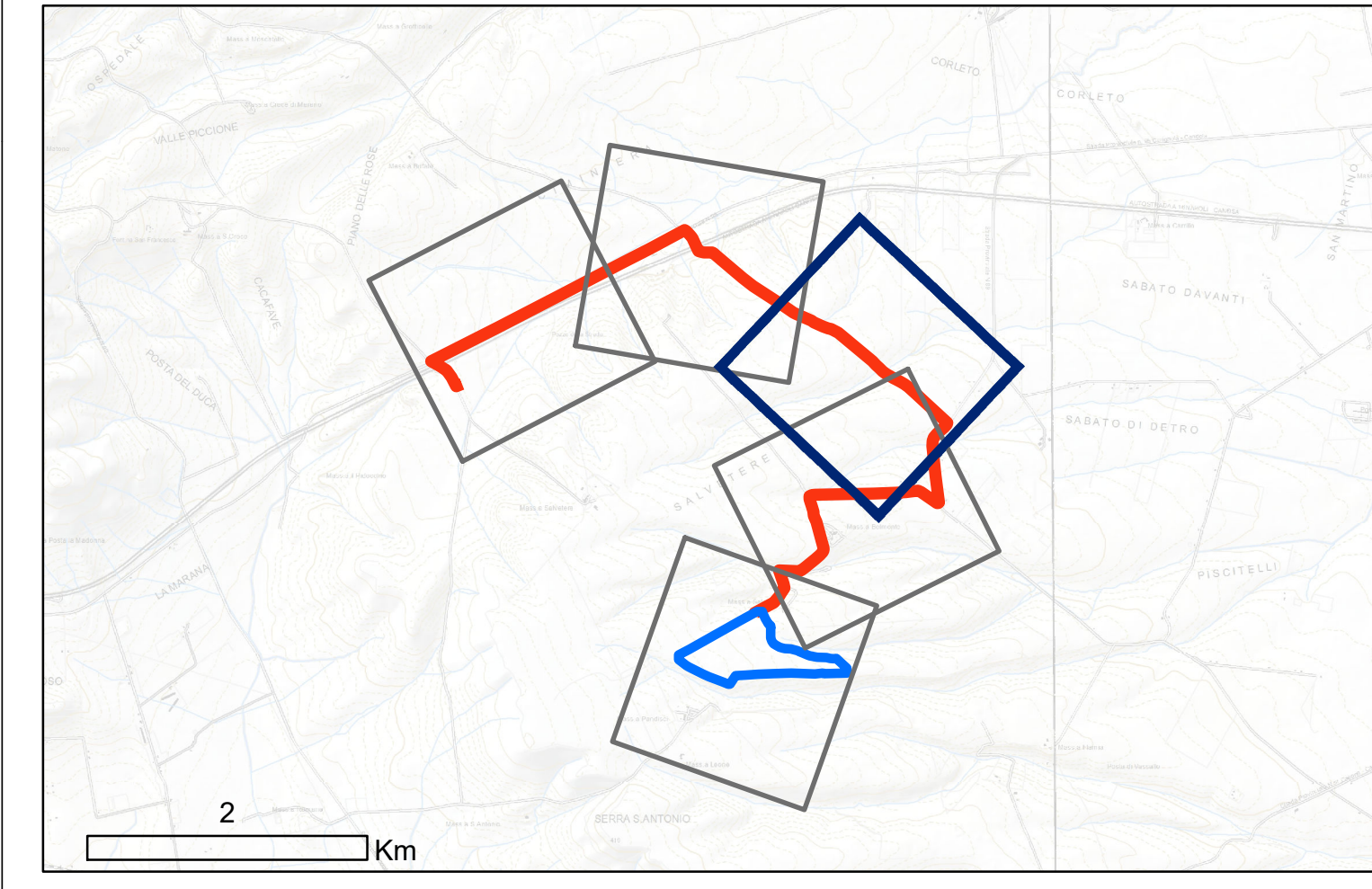



REGIONE PUGLIA
 Provincia di Foggia
 COMUNE DI ASCOLI SATRIANO

OGGETTO

**PROGETTO PER LA REALIZZAZIONE DI UN IMPIANTO FOTOVOLTAICO
 NEL COMUNE DI ASCOLI SATRIANO
 IN LOCALITA' MASSERIA SALATTI**

COMMITENTE



SOLIS 1 S.r.l
 Via Giuseppe Ripamonti n. 44
 20141 Milano
 C.F. 11795300968
 Tel. 366 2551911

PROGETTAZIONE

GRUPPO VISCONTI S.r.l
 P.IVA: 04217420712
 Via Kennedy, 5 - 71025 - Castelluccio dei Sauri (FG)
 Tel. 3662551911

1	Novembre 2021	PRIMA EMISSIONE	MS	AM	VS
REV.	DATA	ATTIVITA'	REDATTO	VERIFICATO	APPROVATO

OGGETTO DELL'LABORATO

RILIEVO PLANO ALTIMETRICO

FORMATO	SCALA	CODICE DOCUMENTO				NOME FILE	FOGLI
		SOC	DISC	TIPO DOC	PROG. REV.		
		AS2		CIV	012	AS2-CIV-TAV-012_01	

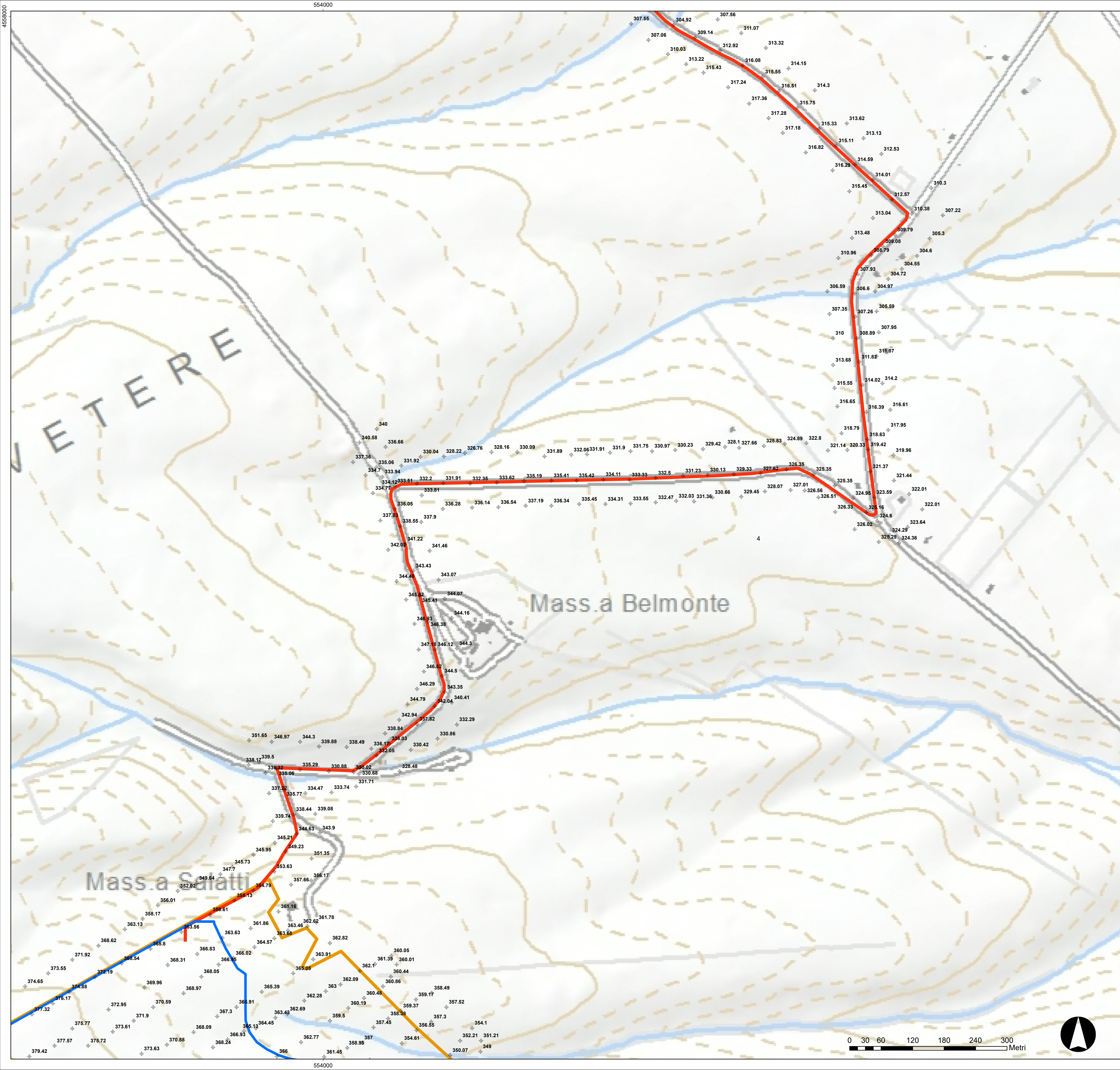

Interventi in progetto

-  Area impianto in progetto
-  Sottostazione elettrica
-  Cavidotto di connessione LT
-  Cavidotto di connessione MT
-  Limite catastale

QUADRO DI UNIONE

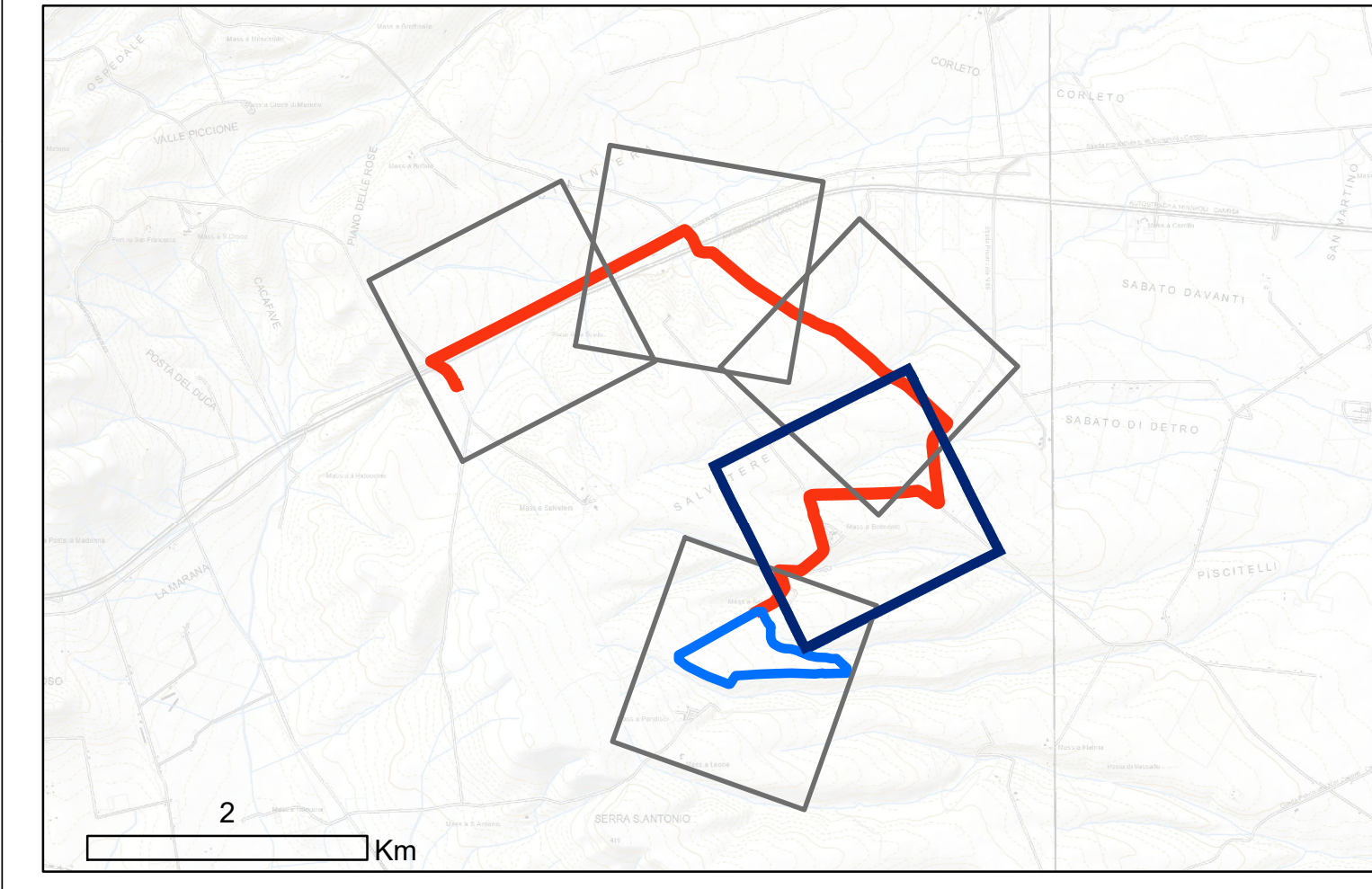



REGIONE PUGLIA
 Provincia di Foggia
 COMUNE DI ASCOLI SATRIANO

OGGETTO PROGETTO PER LA REALIZZAZIONE DI UN IMPIANTO FOTOVOLTAICO NEL COMUNE DI ASCOLI SATRIANO IN LOCALITA' MASSERIA SALATTI



SOLIS 1 S.r.l
 Via Giuseppe Ripamonti n. 44
 20141 Milano
 C.F. 11795300968
 Tel. 366 2551911

PROGETTAZIONE **GRUPPO VISCONTI S.r.l**
 P.IVA: 04217420712
 Via Kennedy, 5 - 71025 - Castelluccio dei Sauri (FG)
 Tel. 3662551911

1	Novembre 2021	PRIMA EMISSIONE	MS	AM	VS
REV.	DATA	ATTIVITA'	REDATTO	VERIFICATO	APPROVATO

RILIEVO PLANO ALTIMETRICO

FORMATO	SCALA	CODICE DOCUMENTO				NOME FILE	FOGLI
		SOC	DISC	TIPO DOC	PROG	REV.	
		AS2		CIV	012		AS2-CIV-TAV-012_01

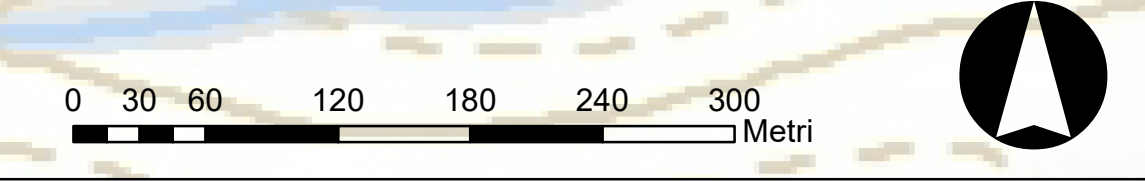

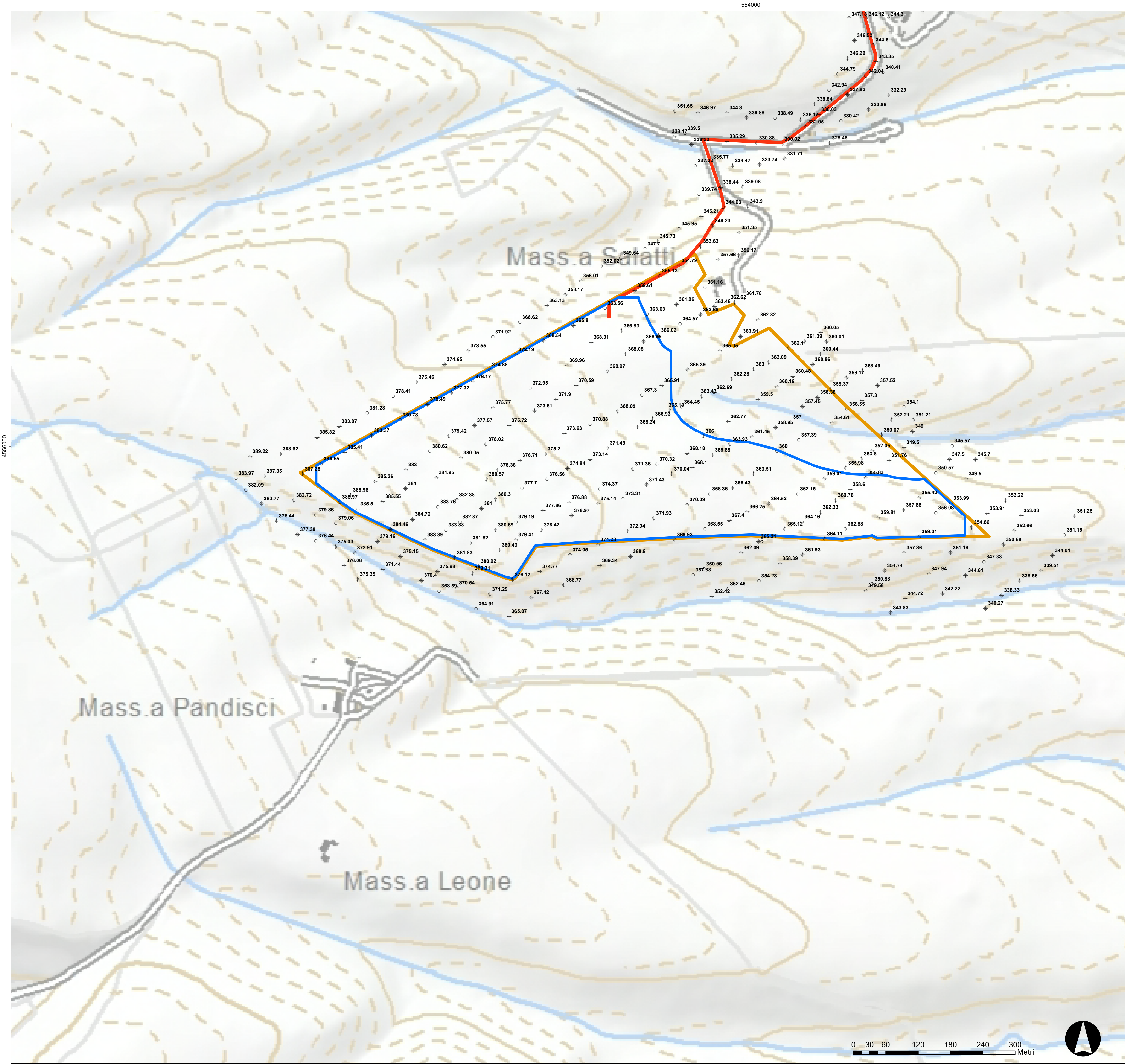

Interventi in progetto

-  Area impianto in progetto
-  Sottostazione elettrica
-  Cavidotto di connessione LT
-  Cavidotto di connessione MT
-  Limite catastale

QUADRO DI UNIONE

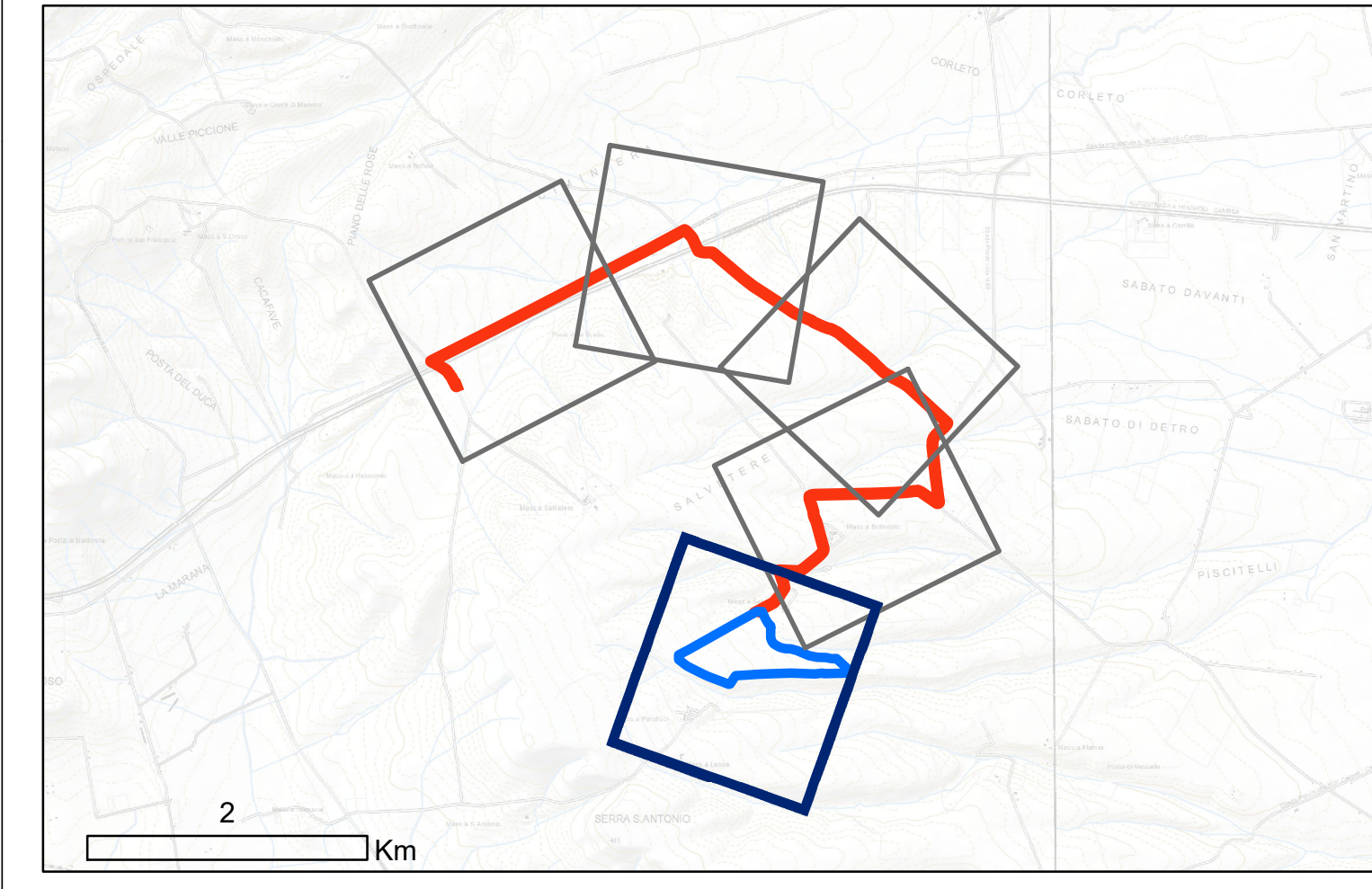



REGIONE PUGLIA
 Provincia di Foggia
 COMUNE DI ASCOLI SATRIANO

OGGETTO PROGETTO PER LA REALIZZAZIONE DI UN IMPIANTO FOTOVOLTAICO NEL COMUNE DI ASCOLI SATRIANO IN LOCALITA' MASSERIA SALATTI



SOLIS 1 S.r.l
 Via Giuseppe Ripamonti n. 44
 20141 Milano
 C.F. 11795300968
 Tel. 366 2551911

PROGETTAZIONE **GRUPPO VISCONTI S.r.l**
 P.IVA: 04217420712
 Via Kennedy, 5 - 71025 - Castelluccio dei Sauri (FG)
 Tel. 3662551911

1	Novembre 2021	PRIMA EMISSIONE	MS	AM	VS
REV.	DATA	ATTIVITA'	REDATTO	VERIFICATO	APPROVATO

OGGETTO DELL'LABORATO

RILIEVO PLANO ALTIMETRICO

FORMATO	SCALA	CODICE DOCUMENTO				NOME FILE	FOGLI
		SOC	DISC	TIPO DOC	PROG. REV.	AS2-CIV-TAV-012_01	
		AS2		CIV	012		

