

**Parco eolico "Guarine Fardella"**

- Layout
- Cavidotto
- Soluzione di connessione
- RTN Terna
- Stazione utente
- Buffer locale (680 m)
- Buffer sovralocale (50 xHtot)
- Limiti comunali
- Vincolo idrogeologico Ex R.D. 3267/1923

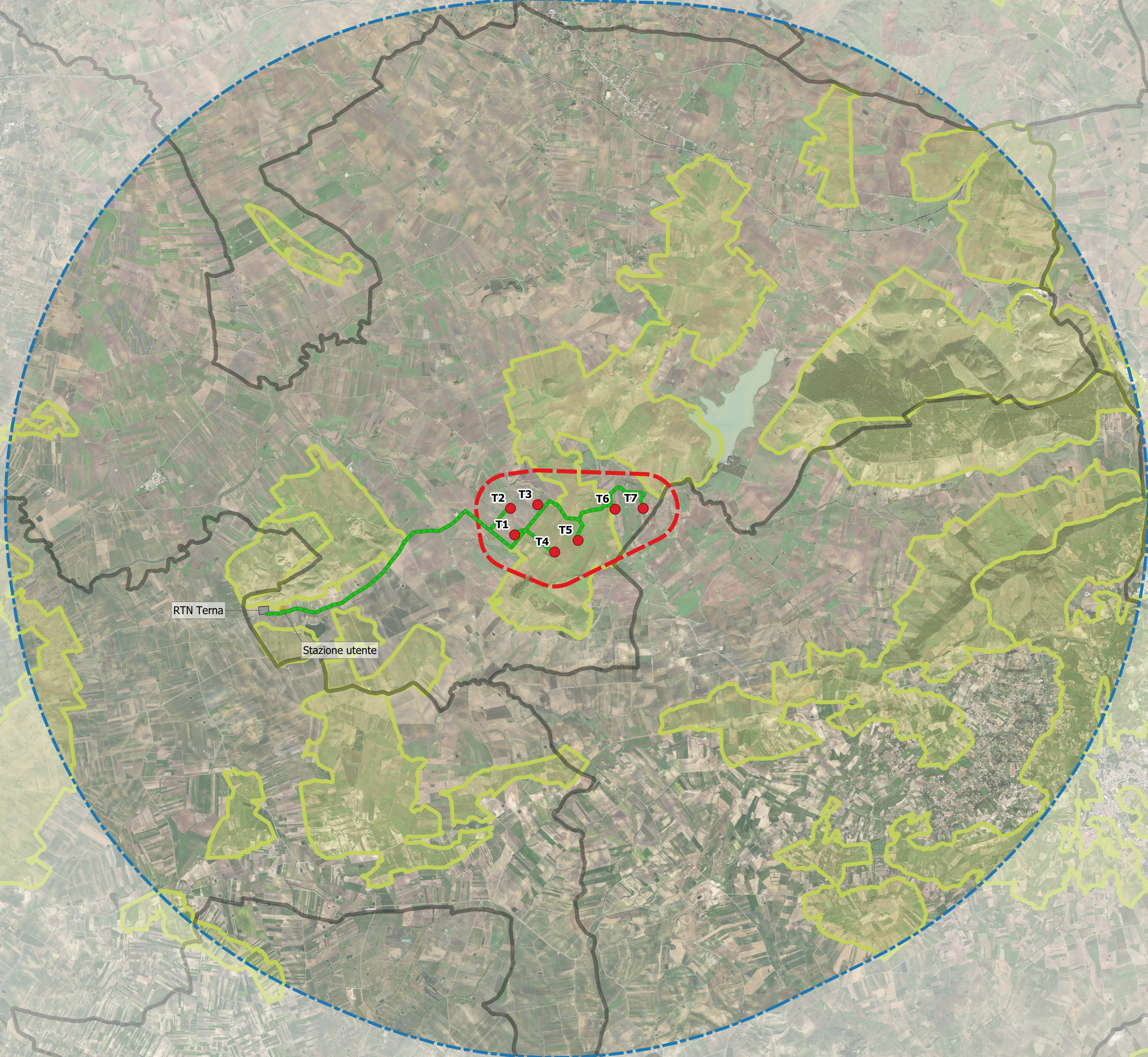

REGIONE SICILIA  
 PROVINCIA DI TRAPANI  
 COMUNE DI TRAPANI



**AUTORIZZAZIONE UNICA**  
 ex d.lgs. 387/2003

**Progetto definitivo per la realizzazione del parco eolico "GUARINE FARDELLA" e relative opere connesse nel comune di TRAPANI (Tp)**

| <p>Titolo elaborato</p> <p style="text-align: center;"><b>RS06SIA0012A0-Carta dei vincoli dell'area-Vincolo idrogeologico</b></p> | <p>Codice elaborato</p> <table border="1" style="width: 100%; border-collapse: collapse;"> <tr> <th>COMMESSA</th> <th>FASE</th> <th>ELABORATO</th> <th>REV.</th> </tr> <tr> <td>F0429</td> <td>C</td> <td>T25</td> <td>A</td> </tr> </table> <p>Riproduzione o consegna a terzi solo dietro specifica autorizzazione</p> <p>Scala</p> <p style="text-align: center;">1:40 000</p> | COMMESSA  | FASE | ELABORATO | REV. | F0429 | C | T25 | A |
|---|---|-----------|------|-----------|------|-------|---|-----|---|
| COMMESSA  | FASE  | ELABORATO | REV. |           |      |       |   |     |   |
| F0429   | C   | T25       | A    |           |      |       |   |     |   |

| DATA             | DESCRIZIONE     | REDATTO | VERIFICATO | APPROVATO |
|------------------|-----------------|---------|------------|-----------|
| 11 novembre 2021 | Prima emissione | RSA     | GDS        | GDS       |

PropONENTE

**Wind Guarine Fardella srl**  
 Via Durini, 9  
 20122 Milano (Mi)

PROGETTAZIONE

**F4 ingegneria srl**  
 Via Di Giura - Centro Direzionale, 85100 Potenza  
 Tel: +39 0971 1 944 797 - Fax: +39 0971 5 54 52  
 www.f4ingegneria.it - f4ingegneria@pec.it

Il Diretto Tecnico  
 (Ing. Giovanni DI SANTO)

Società certificata secondo la norma UNI-EN ISO 9001:2015 per l'erogazione di servizi di ingegneria nei settori: civile, idraulica, acustica, energia, ambiente (settore IAF: 34).