

Punto di ripresa	A	
Dati identificativi		
Descrizione	Strada Tammoredara-Paesaggio delle timpe e agrario tradizionale	
Coordinate WGS 84 U.T.M.	294219	4195603
WTG di progetto visibili	7	
Distanza di scatto	1.8 km	

- Metora S.r.l.
- P. & T. TECHNOLOGY ITALIA S.R.L.
- Wood Eolico S.r.l.
- Impianti esistenti

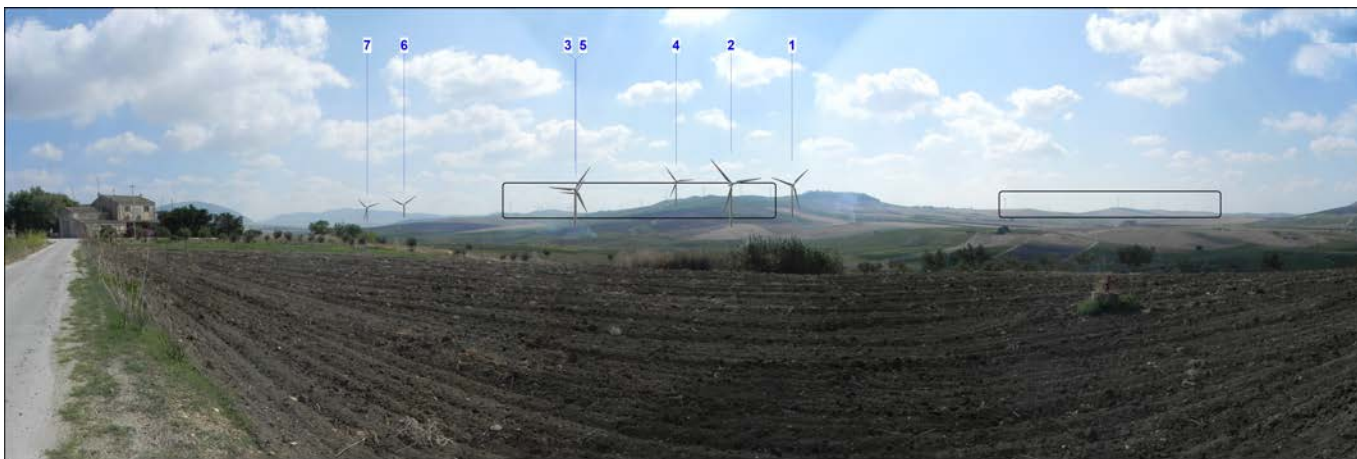

Ante operm



Post operm

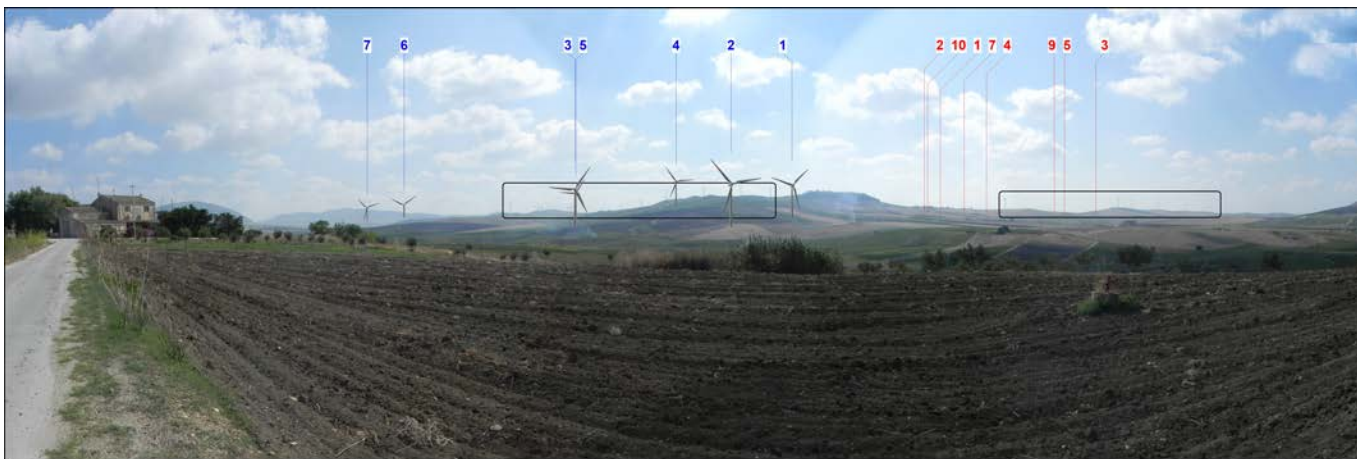

Post operm cumulativo

KEY MAP

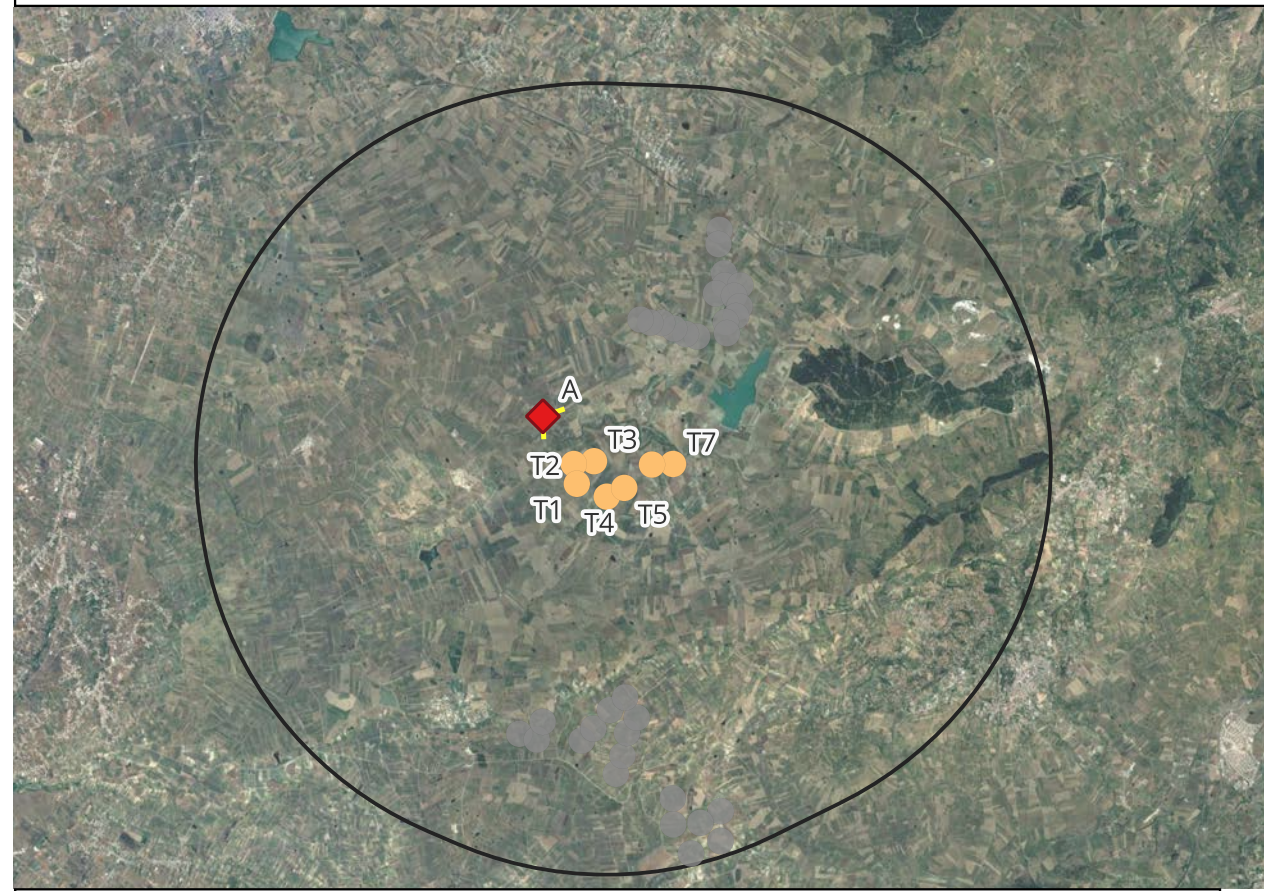

Legenda

- Punti di ripresa fotografica — cono_ottico
- ◆ Punto di scatto
- Cono ottico 'A'
- Non visibile
- Visibile
- layout_shp
- buffer_sovralocale
- impianti_autorizzati



Proponente

WIND Guarine Fardella S.r.l.
Corso Venezia, 37 - Via Durini n.9 20122 - Milano

Progettista
F4 ingegneria srl
Via Di Giura - Centro Dirce (na) 1185100 Potenza
Tel: +39 0971 1944797 Fax: +39 0971 55452
www.f4ingegneria.it f4ingegneria@pec.it

REGIONE SICILIA
PROVINCIA DI TRAPANI
COMUNE DI TRAPANI

AUTORIZZAZIONE UNICA EX D.LGS. N.387/2003
Progetto definitivo Parco eolico "Guarine Fardella"

RS06SIA0027A0-Fotoinserimenti

F0429-D-T37-A

Data
Dicembre 2021

Scala

Pagine
1/10

Validato	
Verificato	
Esaminato	
Approvato	GMA
Verificato	GDS
Redatto	FTR

Punto di ripresa	Q	
Dati identificativi		
Descrizione	Paesaggio agrario, paesaggio delle colture erbacee	
Coordinate WGS 84 U.T.M.	293328	4191176
WTG di progetto visibili	5	
Distanza di scatto	3.4 km	

- Metora S.r.l.
- P. & T. TECHNOLOGY ITALIA S.R.L.
- Wood Eolico S.r.l.
- Impianti esistenti



Ante operm



Post operm



Post operm cumulativo

KEY MAP

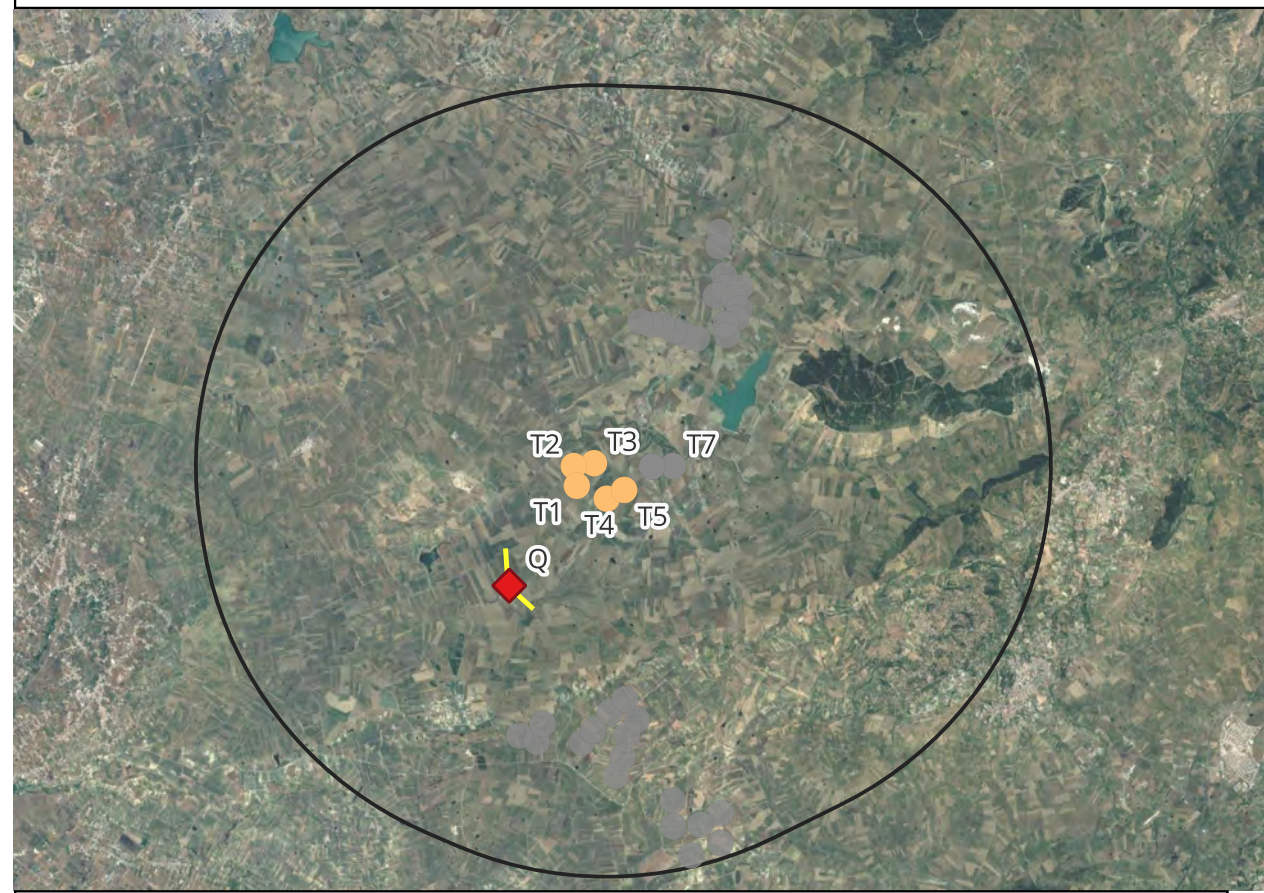

Legenda

- Punti di ripresa fotografica ◆ Cono ottico — Impianti di progetto ● buffer_sovralocale
- ◆ Punto di scatto — Cono ottico 'Q'
- Impianti autorizzati ● Non visibile ● Visibile
- Non visibile ● Visibile



Proponente

WIND Guarine Fardella S.r.l.
Corso Venezia, 37 - Via Durini n.9 20122 - Milano

F4 ingegneria srl
Via Di Giura - Centro Dircez (natale) - 85100 Potenza
Tel: +39 0971 1944797 Fax: +39 0971 55452
www.f4ingegneria.it f4ingegneria@pec.it



REGIONE SICILIA
PROVINCIA DI TRAPANI
COMUNE DI TRAPANI



AUTORIZZAZIONE UNICA EX D.LGS. N.387/2003
Progetto definitivo Parco eolico "Guarine Fardella"

RS06SIA0027A0-Fotoinserimenti

F0429-D-T37-A

Redatto	FTR	Verificato	GDS	Esaminato	Verificato	Validato
Approvato			GMA			
Data Dicembre 2021						
Scala						
Pagine 2/10						

Punto di ripresa	R	
Dati identificativi		
Descrizione	Strada di Bonifica 57-Paesaggio delle timpe e agrario tradizionale	
Coordinate WGS 84 U.T.M.	300501	4195845
WTG di progetto visibili	5	
Distanza di scatto	3.7 km	

- Metora S.r.l.
- P. & T. TECHNOLOGY ITALIA S.R.L.
- Wood Eolico S.r.l.
- Impianti esistenti



Ante operm



Post operm



Post operm cumulativo

KEY MAP

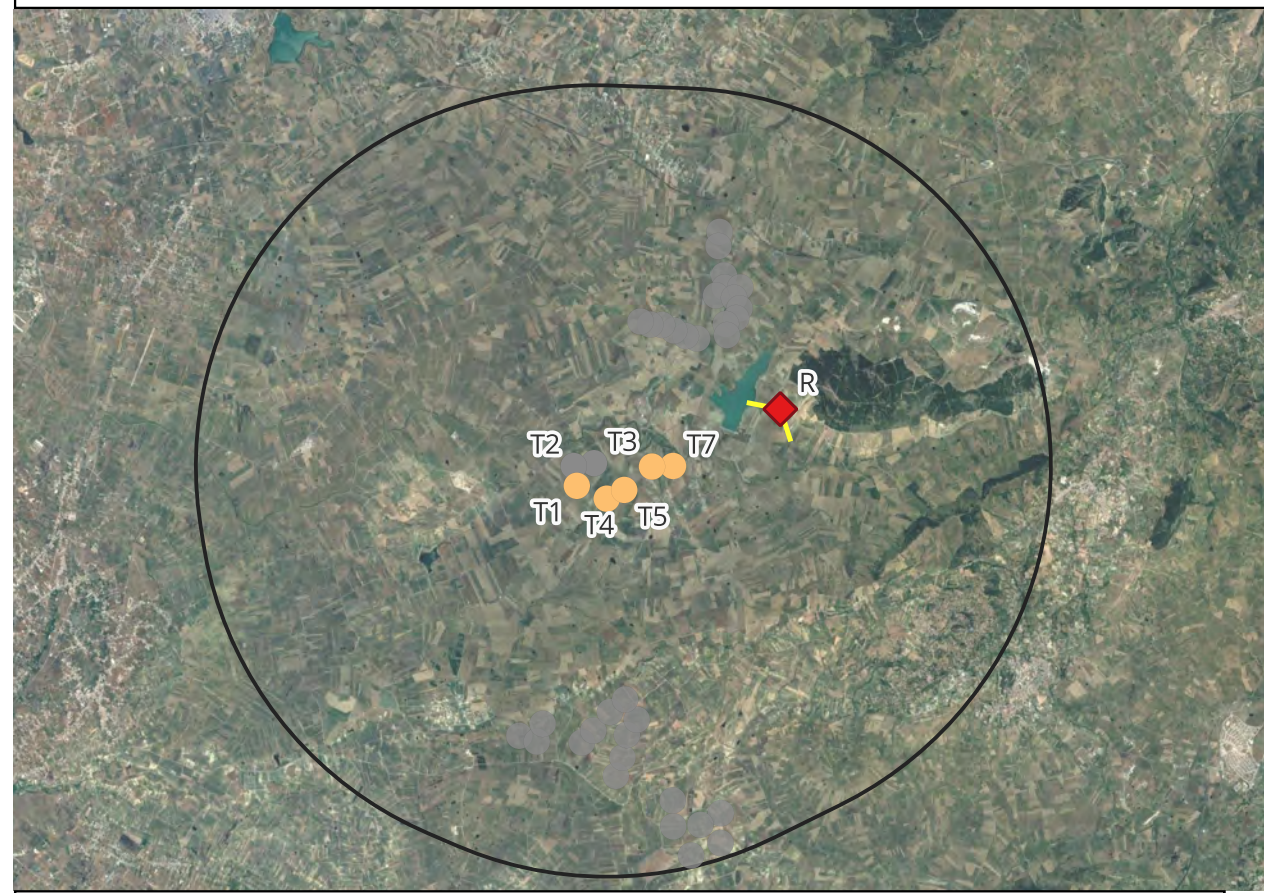

Legenda

- Punti di ripresa fotografica
- ◆ Punto di scatto
- Impianti autorizzati
- Non visibile
- Visibile
- Impianti di progetto
- ▭ buffer_sovralocale
- Non visibile
- Visibile

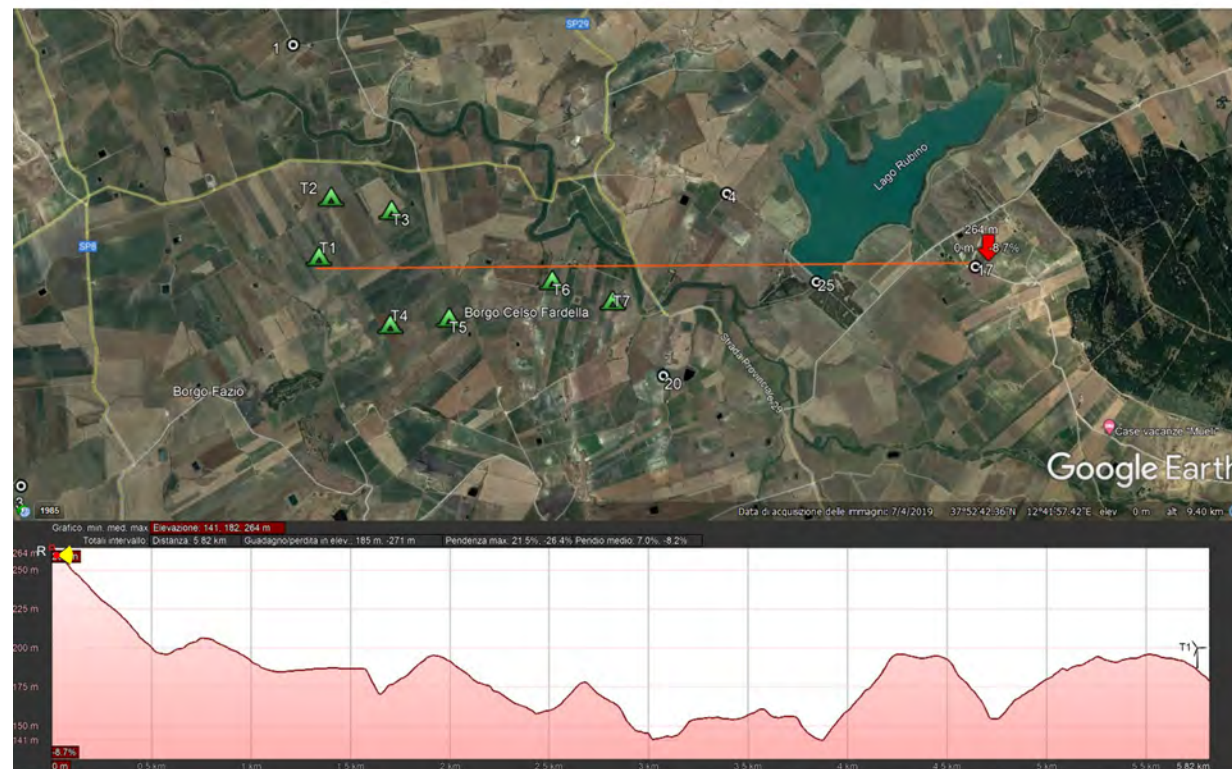

Proponente
Progettista

F4 ingegneria srl
Via Di Giura - Centro Direz (n.14) E - 85100 Potenza
Tel: +39 0971 1944797 Fax: +39 0971 55452
www.f4ingegneria.it f4ingegneria@pec.it



WIND Guarine Fardella S.r.l.
Corso Venezia, 37 - Via Durini n.9 20122 - Milano



REGIONE SICILIA
PROVINCIA DI TRAPANI
COMUNE DI TRAPANI



AUTORIZZAZIONE UNICA EX D.LGS. N.387/2003
Progetto definitivo Parco eolico "Guarine Fardella"

RS06SIA0027A0-Fotoinserimenti

F0429-D-T37-A

Data
Dicembre 2021

Scala

Pagine
3/10

Validato Verificato Esaminato Approvato Verificato Redatto

GMA

GDS

FTR

Punto di ripresa	S	
Dati identificativi		
Descrizione	Paesaggio agrario, Vigneti	
Coordinate WGS 84 U.T.M.	298269	4194009
WTG di progetto visibili	5	
Distanza di scatto	1.0 km	

- Metora S.r.l.
- P. & T. TECHNOLOGY ITALIA S.R.L.
- Wood Eolico S.r.l.
- Impianti esistenti



Ante operm



Post operm



Post operm cumulativo

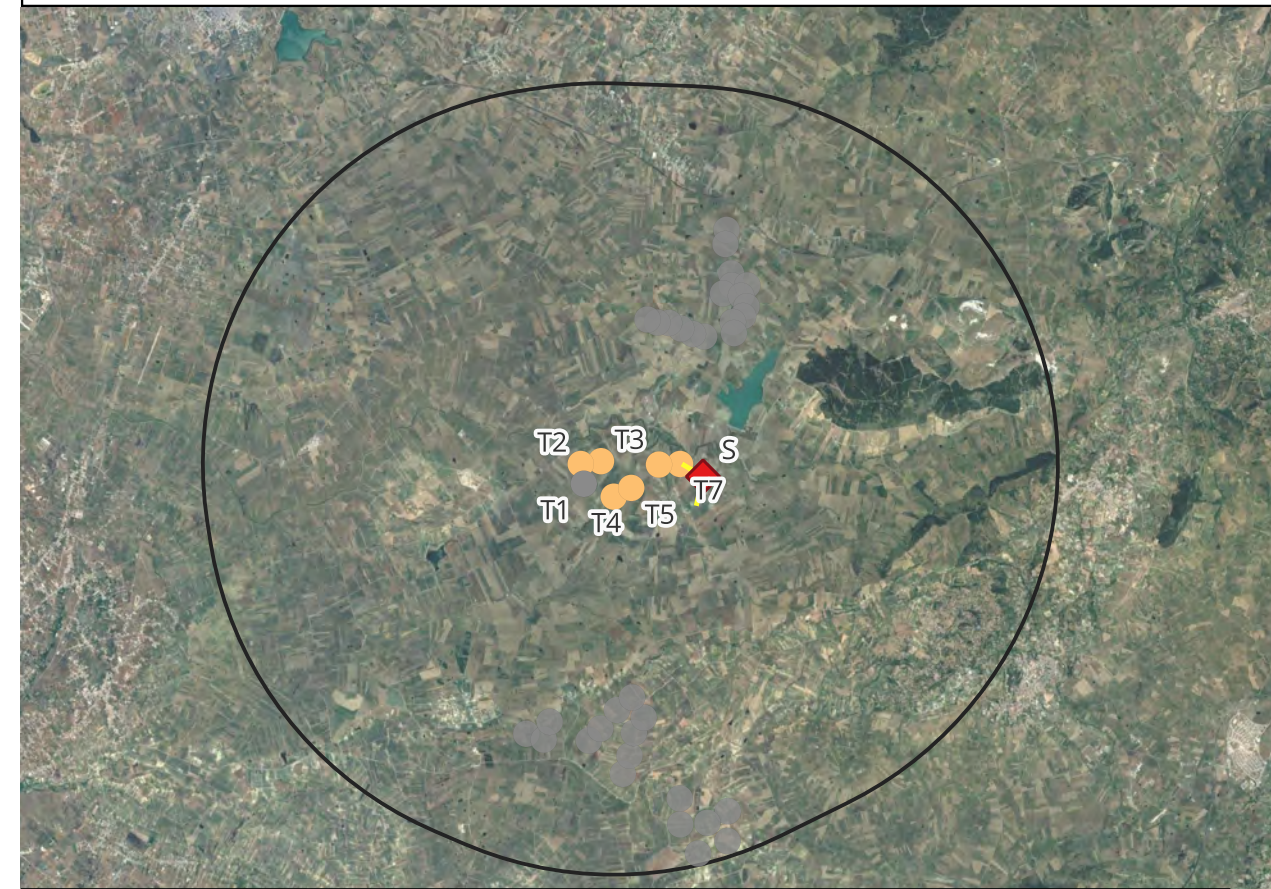

KEY MAP



Legenda

Punti di ripresa fotografica	Cono ottico	Impianti di progetto	buffer_sovralocale
◆ Punto di scatto	— Cono ottico 'S'	● Non visibile	
	Impianti autorizzati	● Visibile	
	● Non visibile		



<p>Proponente</p> <p>WIND Guarine Fardella S.r.l. Corso Venezia, 37 - Via Durini n.9 20122 - Milano</p>	Validato
	Verificato
<p>Progettista</p> <p>F4 ingegneria srl Via Di Giura - Centro Direzionale - 85100 Potenza Tel: +39 0971 1944797 - Fax: +39 0971 55452 www.f4ingegneria.it - f4ingegneria@pec.it</p>	Esaminato
	Approvato
	Verificato
	GDS
	Redatto
	FTR
<p>REGIONE SICILIA</p> <p>PROVINCIA DI TRAPANI</p> <p>COMUNE DI TRAPANI</p>	<p>AUTORIZZAZIONE UNICA EX D.LGS. N.387/2003</p> <p>Progetto definitivo Parco eolico "Guarine Fardella"</p>
<p>Data</p> <p>Dicembre 2021</p>	<p>RS06SIA0027A0-Fotoinserimenti</p>
<p>Scala</p>	<p>F0429-D-T37-A</p>
<p>Pagine</p> <p>4/10</p>	

Punto di ripresa	G	
Dati identificativi		
Descrizione	Centro di Ummari-SS113-Paesaggio delle timpe e agrario tradizionale	
Coordinate WGS 84 U.T.M.	301588	4200142
WTG di progetto visibili	5	
Distanza di scatto	7.3 km	

- Metora S.r.l.
- P. & T. TECHNOLOGY ITALIA S.R.L.
- Wood Eolico S.r.l.
- Impianti esistenti



Ante operm



Post operm

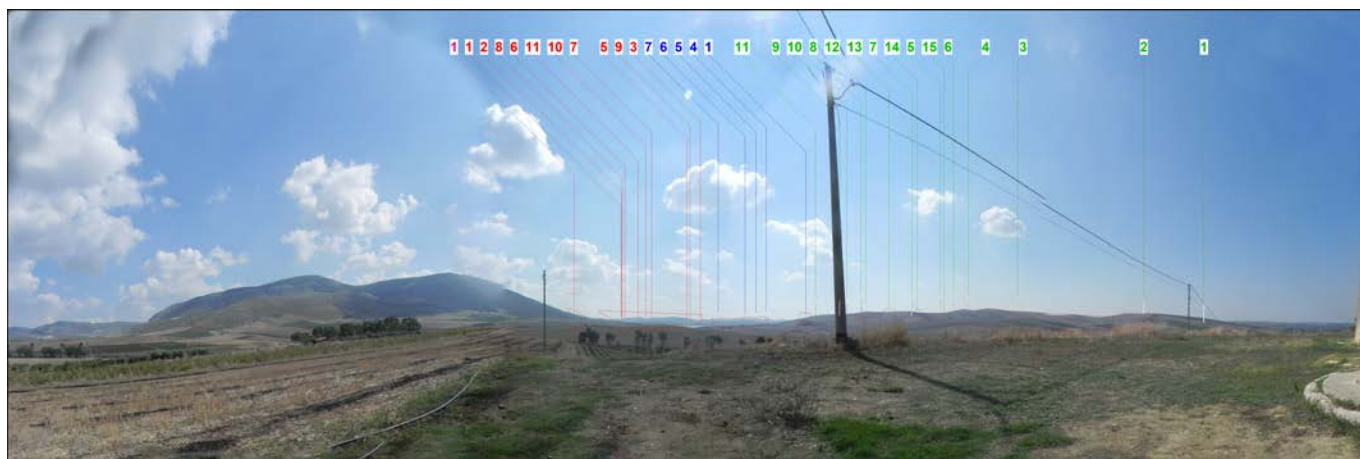

Post operm cumulativo

KEY MAP

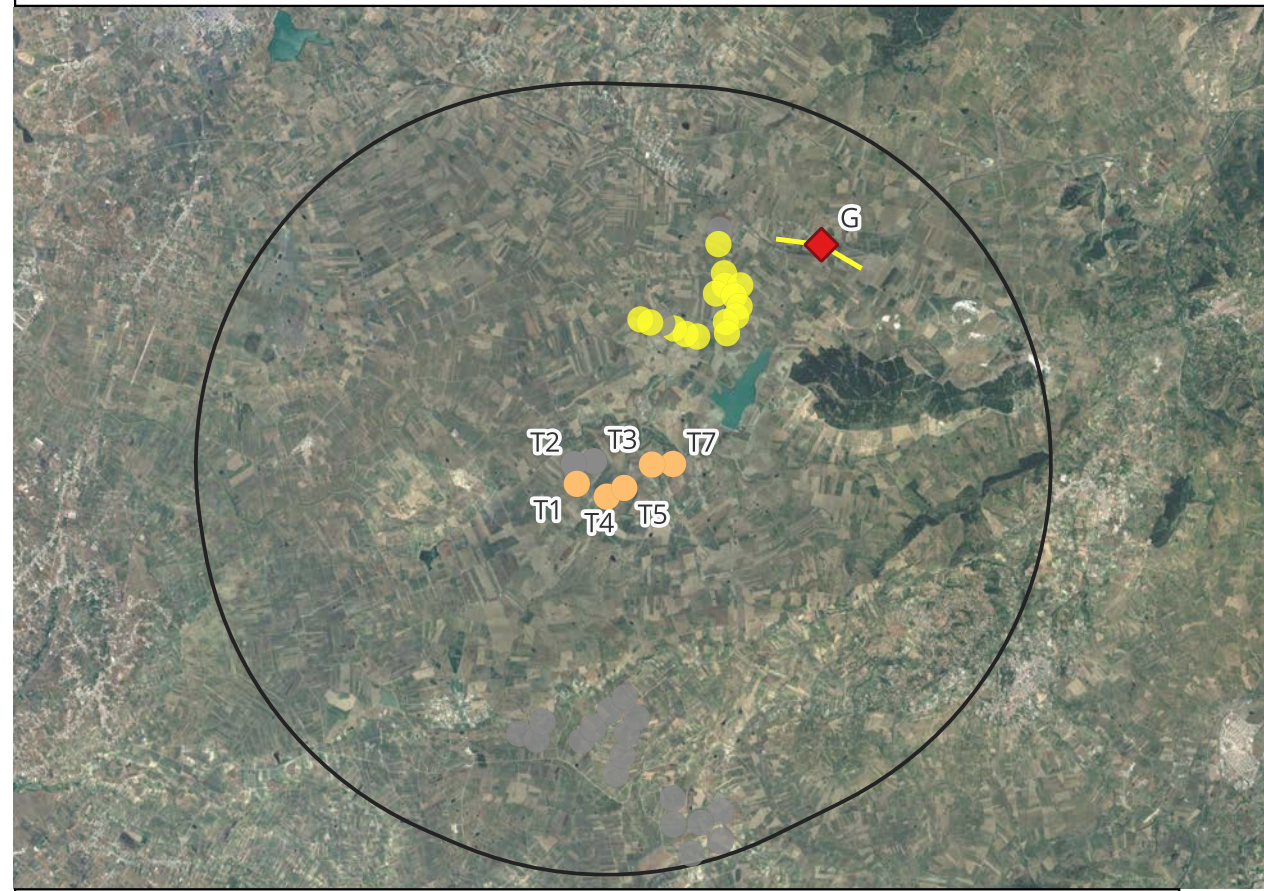

- Legenda**
- ◆ Punto di scatto
 - Non visibile
 - Non visibile
 - Visibile
 - Visibile
 - buffer_sovralocale
 - Cono ottico 'G'

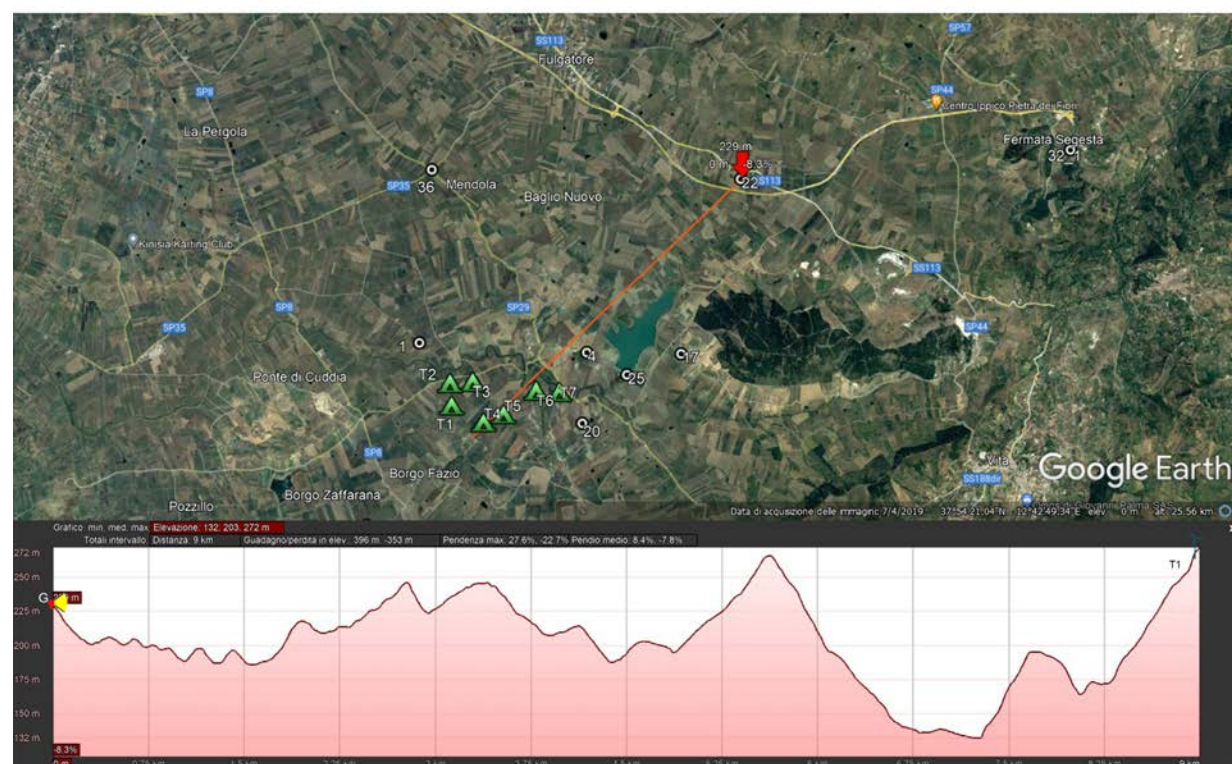

Proponente

WIND Guarine Fardella S.r.l.
Corso Venezia, 37 - Via Durini n.9 20122 - Milano

Progettista
F4 ingegneria srl
Via Di Giura - Centro Dircez (natale) 85100 Potenza
Tel: +39 0971 1544797 Fax: +39 0971 55452
www.f4ingegneria.it f4ingegneria@pec.it

REGIONE SICILIA
PROVINCIA DI TRAPANI
COMUNE DI TRAPANI

AUTORIZZAZIONE UNICA EX D.LGS. N.387/2003
Progetto definitivo Parco eolico "Guarine Fardella"

RS06SIA0027A0-Fotoinserimenti

F0429-D-T37-A

Redatto	FTR	Verificato	GDS	Esaminato	Verificato	Validato
Approvato	GMA					
Data Dicembre 2021						
Scala						
Pagine 5/10						

Punto di ripresa	I	
Dati identificativi		
Descrizione	Lago Rubino	
Coordinate WGS 84 U.T.M.	299241	4195240
WTG di progetto visibili	7	
Distanza di scatto	2.4 km	

- Metora S.r.l.
- P. & T. TECHNOLOGY ITALIA S.R.L.
- Wood Eolico S.r.l.
- Impianti esistenti



Ante operm



Post operm



Post operm cumulativo

KEY MAP

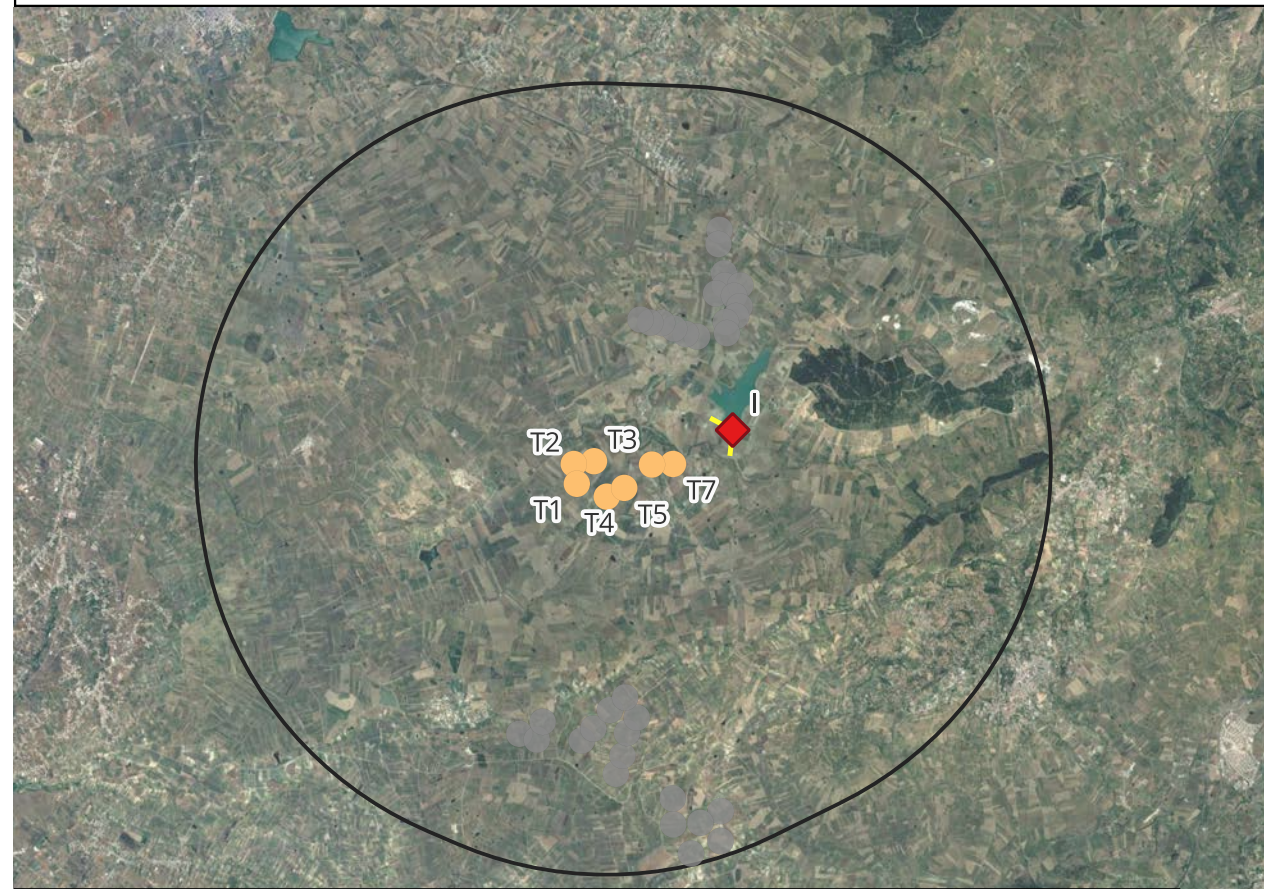

Legenda

- Punti di ripresa fotografica
- ◆ Punto di scatto
- cono_ottico
- Cono ottico 'I'
- Non visibile
- Visibile
- Non visibile
- Visibile
- buffer_sovralocale

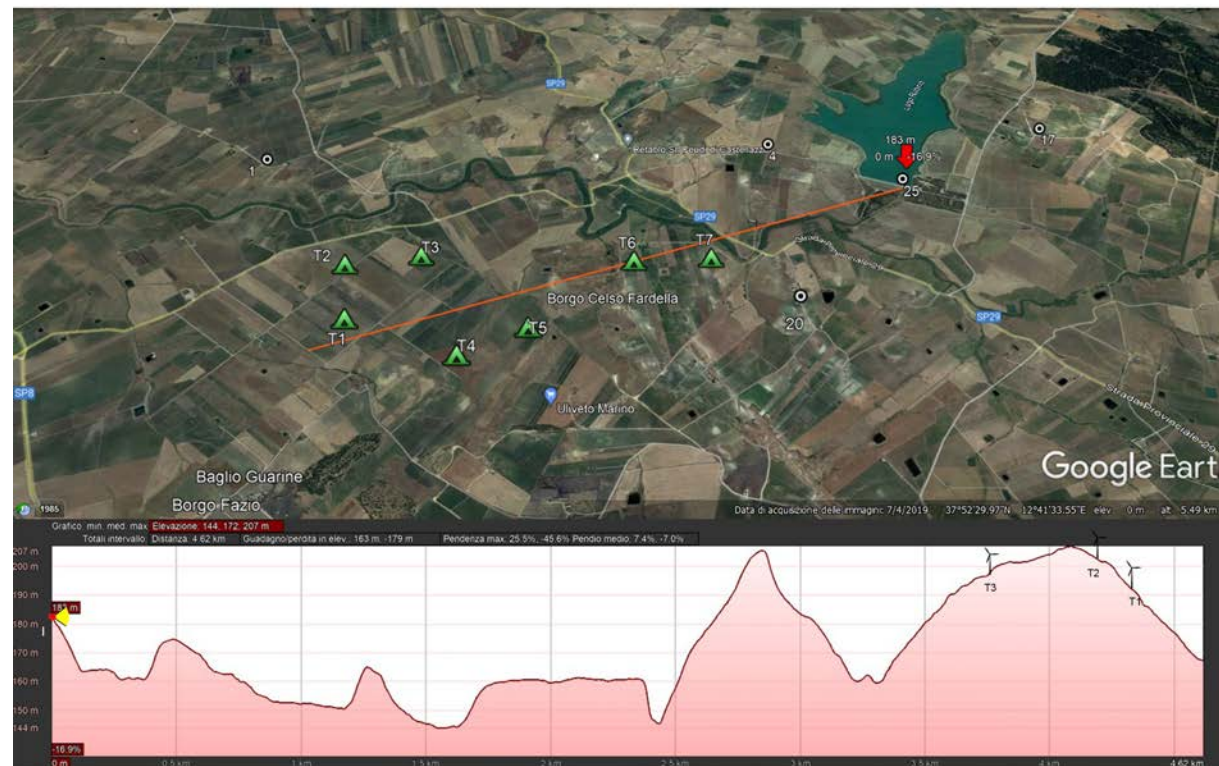

Proponente

WIND Guarine Fardella S.r.l.
Corso Venezia, 37 - Via Durini n.9 20122 - Milano

F4 ingegneria srl
Via Di Giura - Centro Direz (n.14) E-785100 Potenza
Tel: +39 0971 1944797 Fax: +39 0971 55452
www.f4ingegneria.it @f4ingegneria@pec.it



Progettista



REGIONE SICILIA
PROVINCIA DI TRAPANI
COMUNE DI TRAPANI



AUTORIZZAZIONE UNICA EX D.LGS. N.387/2003
Progetto definitivo Parco eolico "Guarine Fardella"

RS06SIA0027A0-Fotoinserimenti

F0429-D-T37-A

Data
Dicembre 2021

Scala

Pagine
6/10

Validato
Verificato
Esaminato
Approvato
Verificato
Redatto
FTR
GMA
GDS

Punto di ripresa	N	
Dati identificativi		
Descrizione	Abitato Salemi-Strada locale, Loc Pussillesi-Paesag.degli uliveti e seminaturale	
Coordinate WGS 84 U.T.M.	303636	4190041
WTG di progetto visibili	7	
Distanza di scatto	7.8 km	

- Metora S.r.l.
- P. & T. TECHNOLOGY ITALIA S.R.L.
- Wood Eolico S.r.l.
- Impianti esistenti



Ante operm



Post operm



Post operm cumulativo

KEY MAP

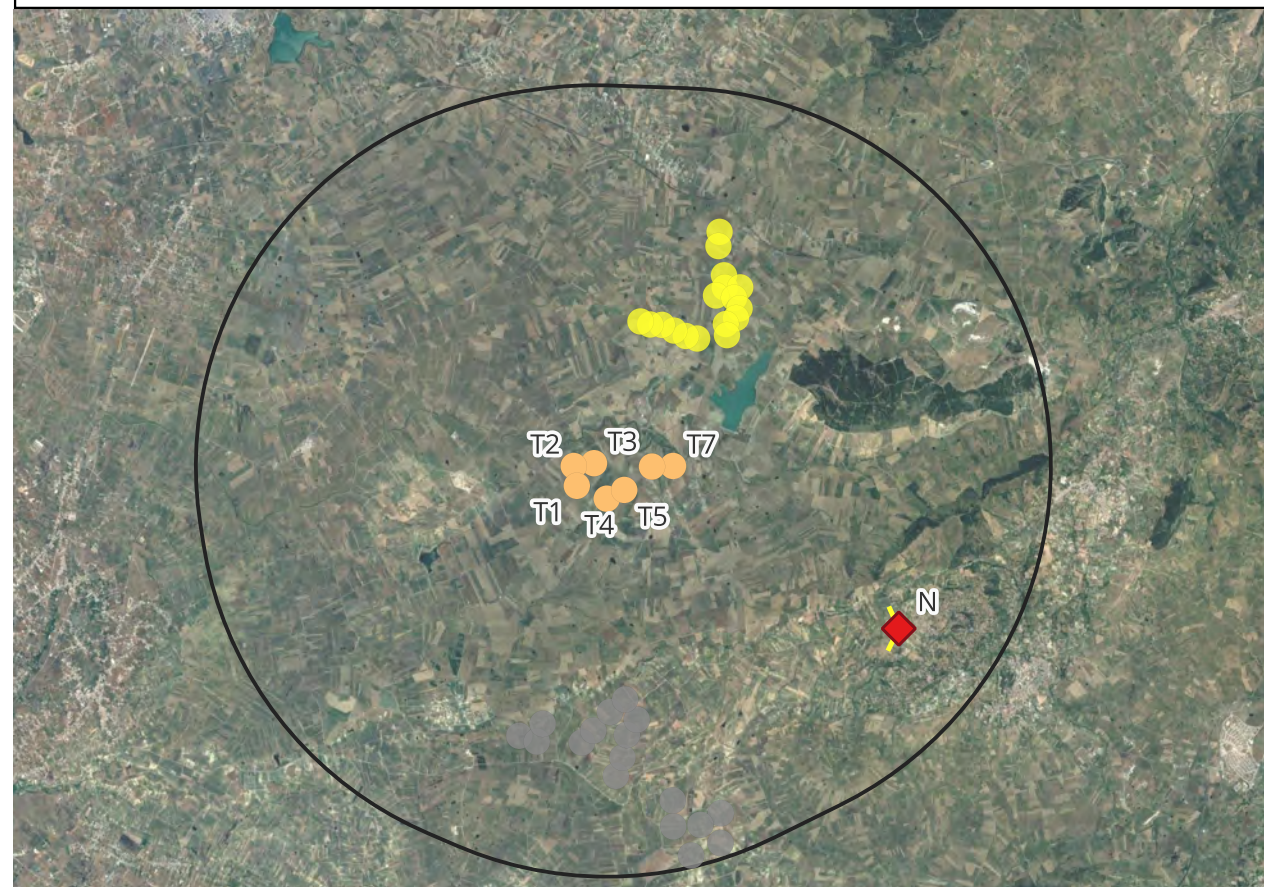

Legenda

- Punti di ripresa fotografica
- Impianti autorizzati
- Impianti di progetto
- buffer_sovralocale
- ◆ Punto di scatto
- Non visibile
- Non visibile
- Cono ottico
- Visibile
- Visibile
- Cono ottico 'V'



Proponente
 F4 ingegneria srl
 Via Di Giura - Centro Direz (n.14) E - 85100 Potenza
 Tel: +39 0971 1544797 Fax: +39 0971 55452
 www.f4ingegneria.it dir@f4ingegneria.it pec@f4ingegneria.it

Progettista
 WIND Guarine Fardella S.r.l.
 Corso Venezia, 37 - Via Durini n.9 20122 - Milano

REGIONE SICILIA
 PROVINCIA DI TRAPANI
 COMUNE DI TRAPANI

AUTORIZZAZIONE UNICA EX D.LGS. N.387/2003
 Progetto definitivo Parco eolico "Guarine Fardella"

RS06SIA0027A0-Fotoinserimenti
 F0429-D-T37-A

Data
Dicembre 2021

Scala

Pagine
7/10

Validato	
Verificato	
Esaminato	
Approvato	GMA
Verificato	GDS
Redatto	FTR

Punto di ripresa	V	
Dati identificativi		
Descrizione	Tempio di Segesta- archeologico di Segesta	Parco
Coordinate WGS 84 U.T.M.	309513	4201512
WTG di progetto visibili	0	
Distanza di scatto	14.4 km	

- Metora S.r.l.
- P. & T. TECHNOLOGY ITALIA S.R.L.
- Wood Eolico S.r.l.
- Impianti esistenti



Ante operm

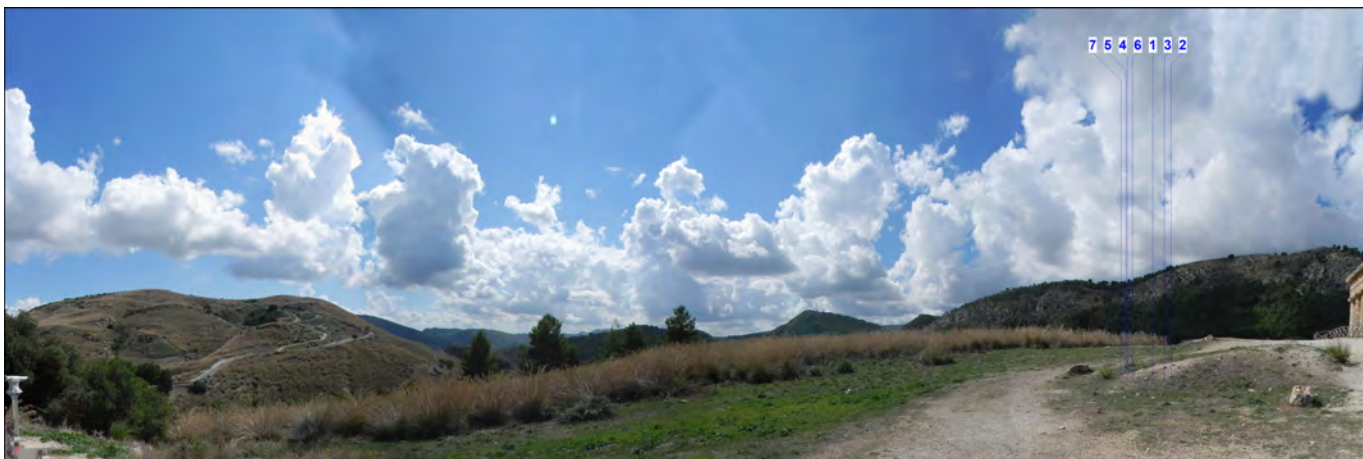

Post operm



Post operm cumulativo

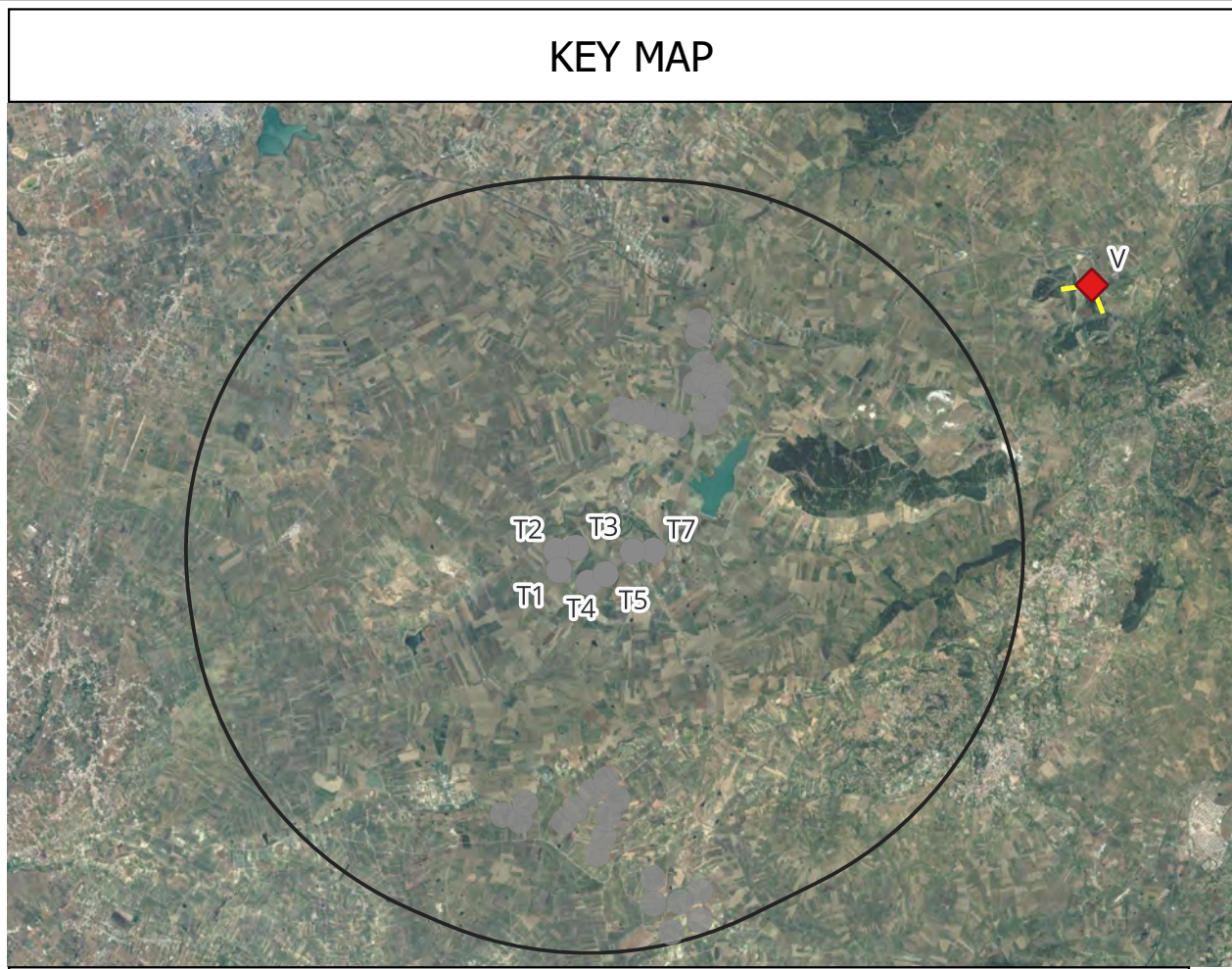

Legenda

◆ Punti di ripresa fotografica	— Cono ottico	● Impianti autorizzati	● Impianti di progetto
◆ Punto di scatto	— Cono ottico 'V'	● Non visibile	● Non visibile
		 buffer_sovralocale	

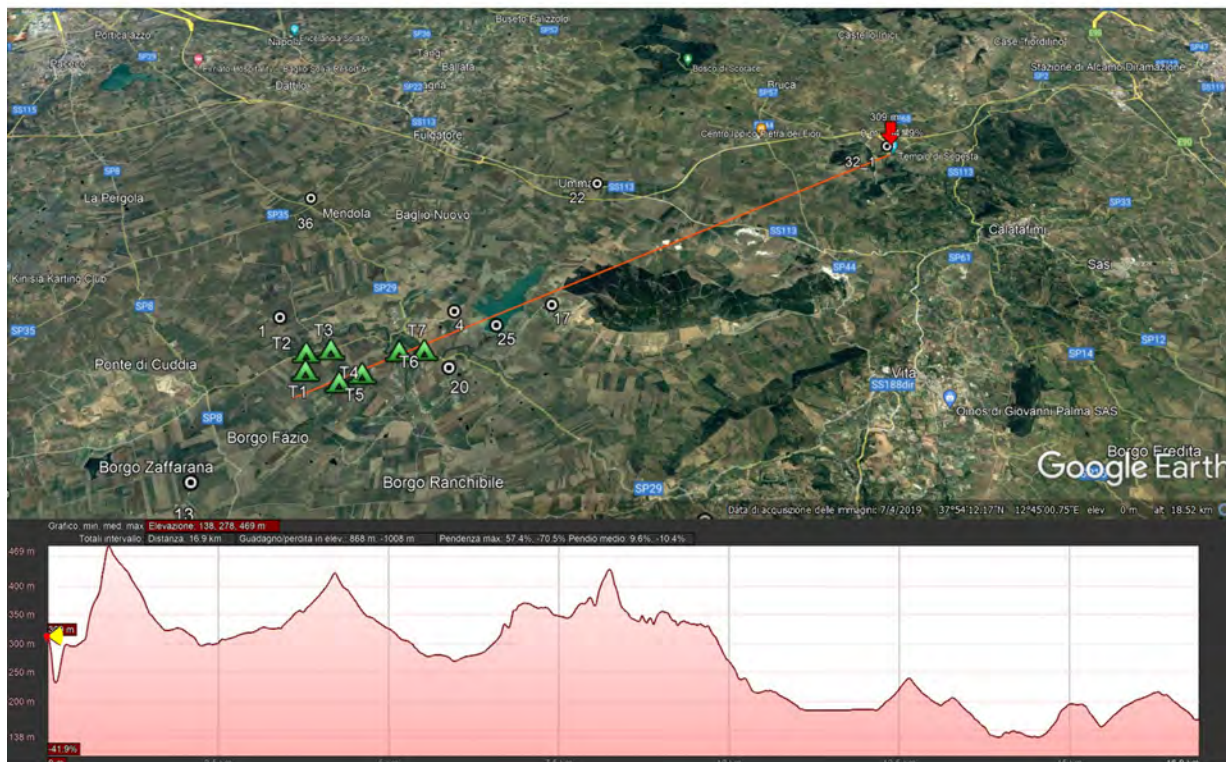

Proponente WIND Guarine Fardella S.r.l. Corso Venezia, 37 - Via Durini n.9 20122 - Milano	Validato
	Verificato
Progettista F4 ingegneria srl Via Di Giura - Centro Direzionale - 85100 Potenza Tel: +39 0971 1544797 - Fax: +39 0971 55452 www.f4ingegneria.it - f4ingegneria@pec.it Ing. Giovanni Di Salvo Direttore Tecnico	Esaminato
	Approvato
 REGIONE SICILIA PROVINCIA DI TRAPANI COMUNE DI TRAPANI	GMA
	GDS
AUTORIZZAZIONE UNICA EX D.LGS. N.387/2003 Progetto definitivo Parco eolico "Guarine Fardella"	Redatto
	FTR
RS06SIA0027A0-Fotoinserimenti	F0429-D-T37-A
Data	
Dicembre 2021	
Scala	
Pagine	
8/10	

Punto di ripresa	U	
Dati identificativi		
Descrizione	SP35-Regie trazzere	
Coordinate WGS 84 U.T.M.	294174	4199750
WTG di progetto visibili	7	
Distanza di scatto	5.5 km	

- Metora S.r.l.
- P. & T. TECHNOLOGY ITALIA S.R.L.
- Wood Eolico S.r.l.
- Impianti esistenti



Ante operm



Post operm



Post operm cumulativo

KEY MAP

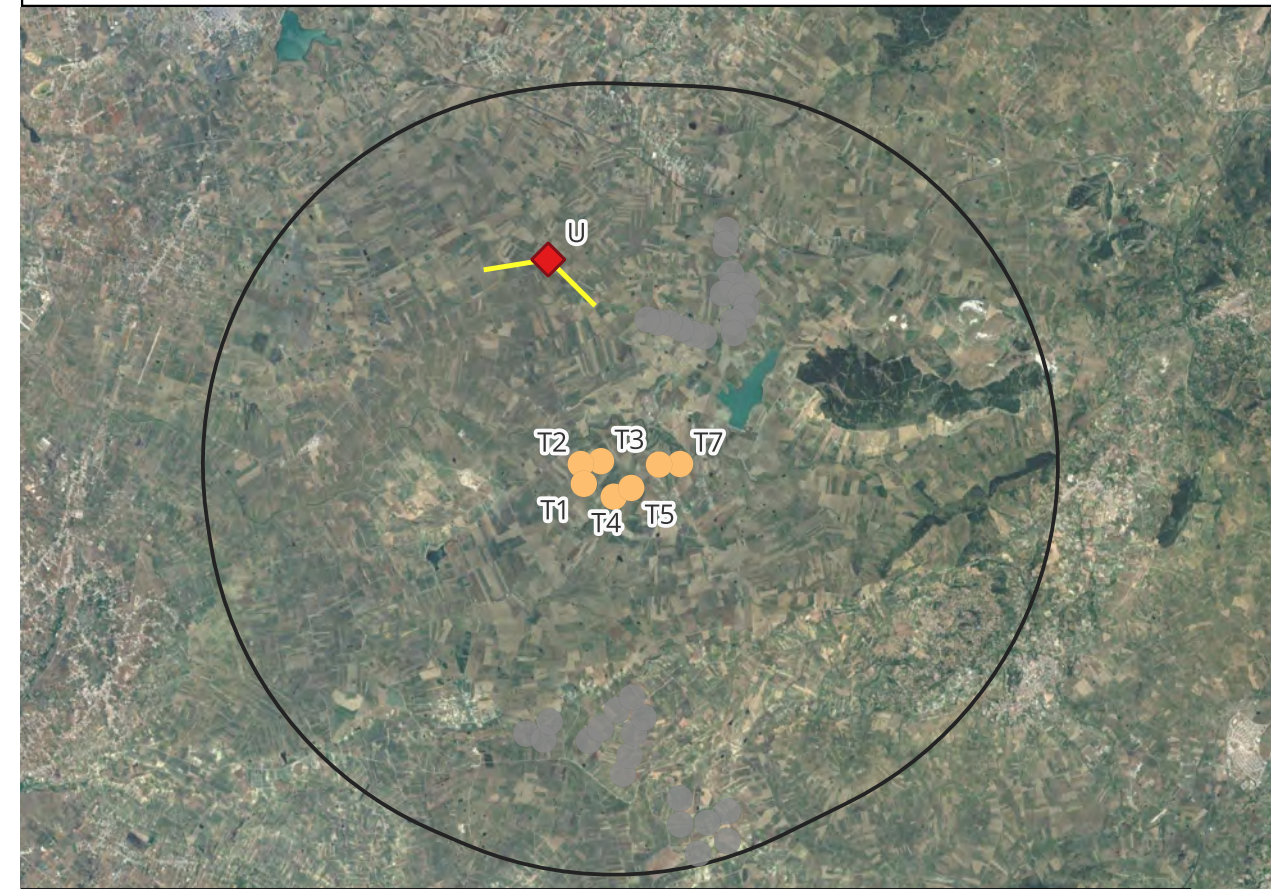

- Legenda**
- Punti di ripresa fotografica
 - Impianti autorizzati
 - Impianti di progetto
 - buffer_sovralocale
 - ◆ Punto di scatto
 - Non visibile
 - Non visibile
 - Cono ottico
 - Visibile
 - Visibile
 - Cono ottico 'U'

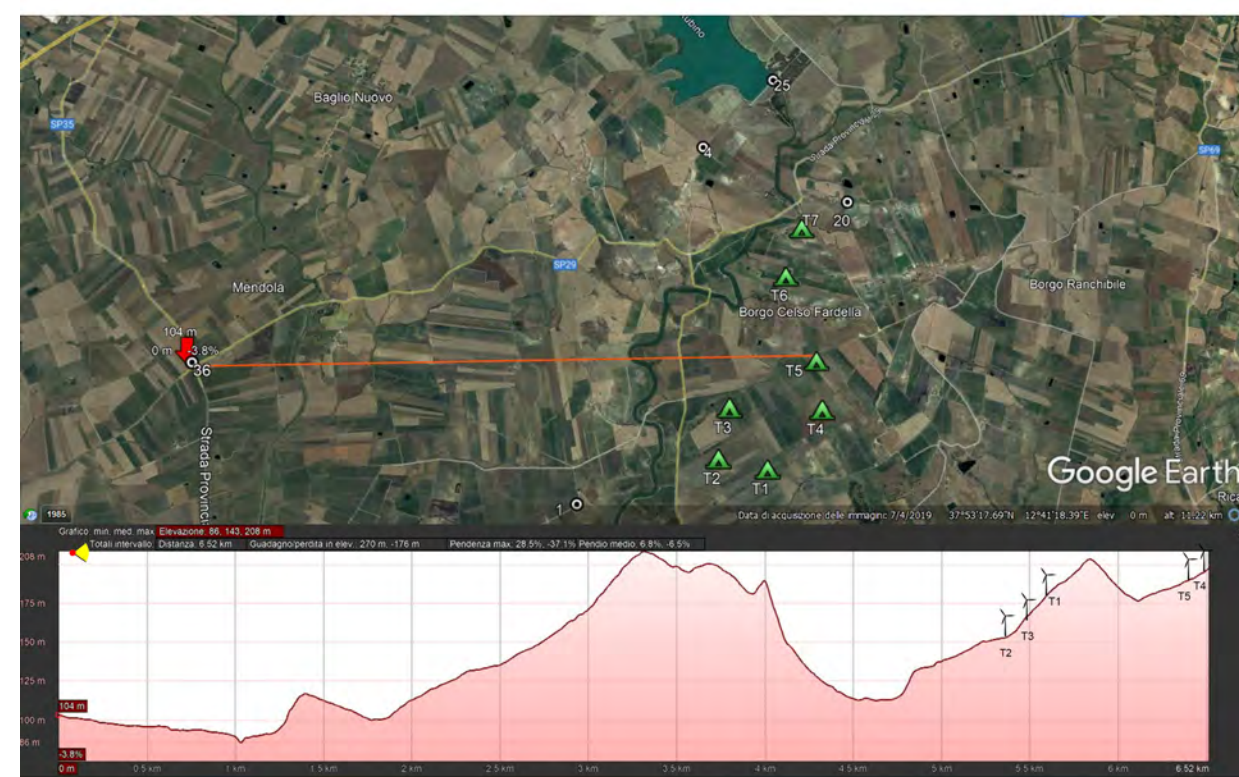

Proprietà

WIND Guarine Fardella S.r.l.
Corso Venezia, 37 - Via Durini n.9 20122 - Milano

Progettista

F4 ingegneria srl
Via Di Giura - Centro Direzionale - 85100 Potenza
Tel: +39 0971 1944797 - Fax: +39 0971 55452
www.f4ingegneria.it - f4ingegneria@pec.it

Approvato

Ing. Giovanni Di Salvo
Direttore Tecnico

Verificato

GDS

Esaminato

GMA

Validato

FTR

REGIONE SICILIA
PROVINCIA DI TRAPANI
COMUNE DI TRAPANI

AUTORIZZAZIONE UNICA EX D.LGS. N.387/2003
Progetto definitivo Parco eolico "Guarine Fardella"

RS06SIA0027A0-Fotoinserimenti

F0429-D-T37-A

Data

Dicembre 2021

Scala

Pagine

9/10

Punto di ripresa	P	
Dati identificativi		
Descrizione	Paesaggio delle timpe e agrario tradizionale	
Coordinate WGS 84 U.T.M.	298238	4195694
WTG di progetto visibili	5	
Distanza di scatto	1.8 km	

- Metora S.r.l.
- P. & T. TECHNOLOGY ITALIA S.R.L.
- Wood Eolico S.r.l.
- Impianti esistenti



Ante operm



Post operm



Post operm cumulativo

KEY MAP

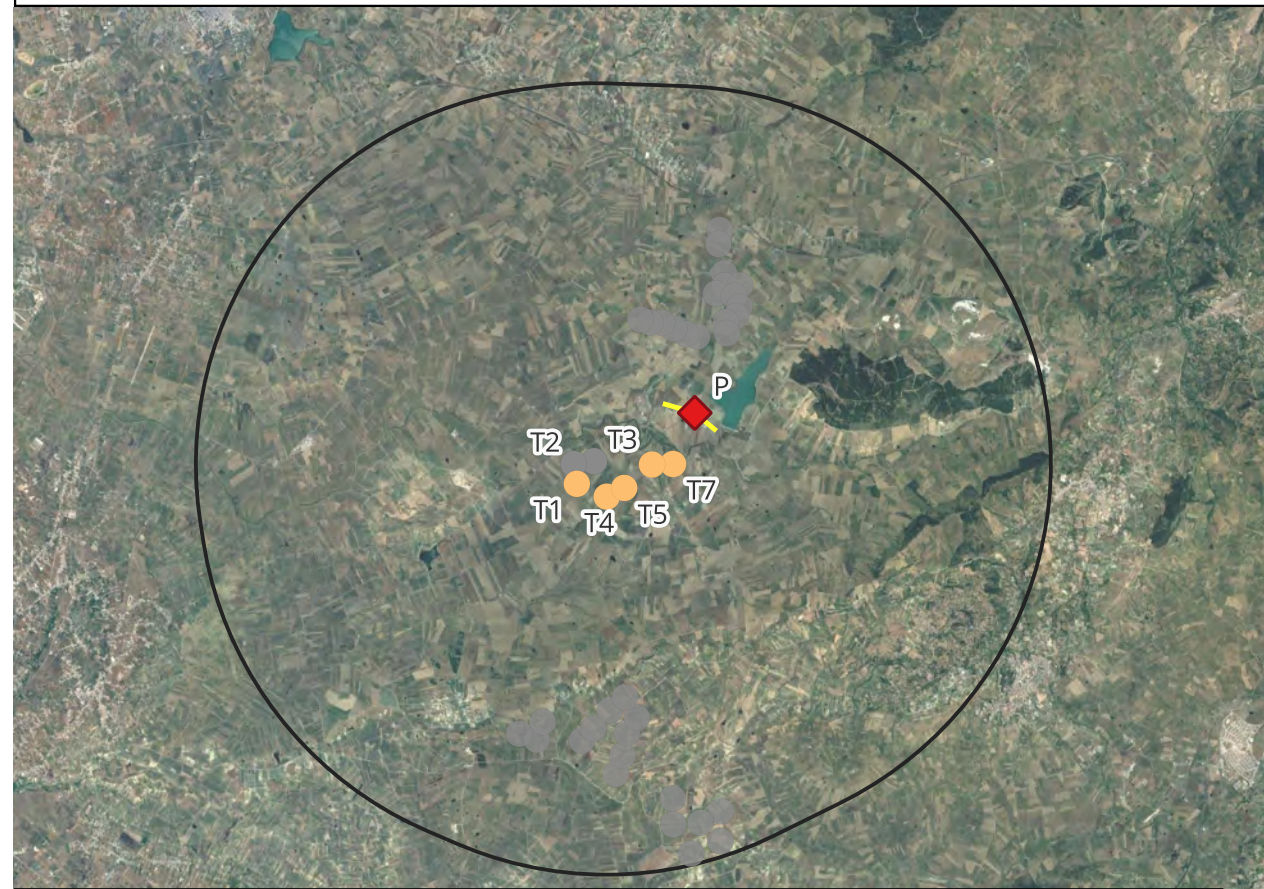

Legenda

- Punti di ripresa fotografica ◆ Cono ottico — Impianti di progetto ● buffer_sovralocale
- ◆ Punto di scatto — Cono ottico 'P' ● Non visibile
- Impianti autorizzati ● Visibile ● Non visibile



Proponente

WIND Guarine Fardella S.r.l.
Corso Venezia, 37 - Via Durini n.9 20122 - Milano

F4 ingegneria srl
Via Di Giura - Centro Direzionale - 85100 Potenza
Tel: +39 0971 1944797 - Fax: +39 0971 55452
www.f4ingegneria.it - f4ingegneria@pec.it



REGIONE SICILIA
PROVINCIA DI TRAPANI
COMUNE DI TRAPANI



AUTORIZZAZIONE UNICA EX D.LGS. N.387/2003
Progetto definitivo Parco eolico "Guarine Fardella"

RS06SIA0027A0-Fotoinserimenti

F0429-D-T37-A

Data
Dicembre 2021

Scala

Pagine
10/10

Validato
Verificato
Esaminato
Approvato
Verificato
Redatto
FTR
GMA
GDS