LEGENDA

- PERIMETRO PROPRIETÀ
- TRACCIATO LINEA AT PER COLLEGAMENTO SSE ELEVAZIONE CON SE TERNA
- SE Stazione elettrica della RTN TERNA "Chiaramonte Gulfi"
- Sottostazione di elevazione

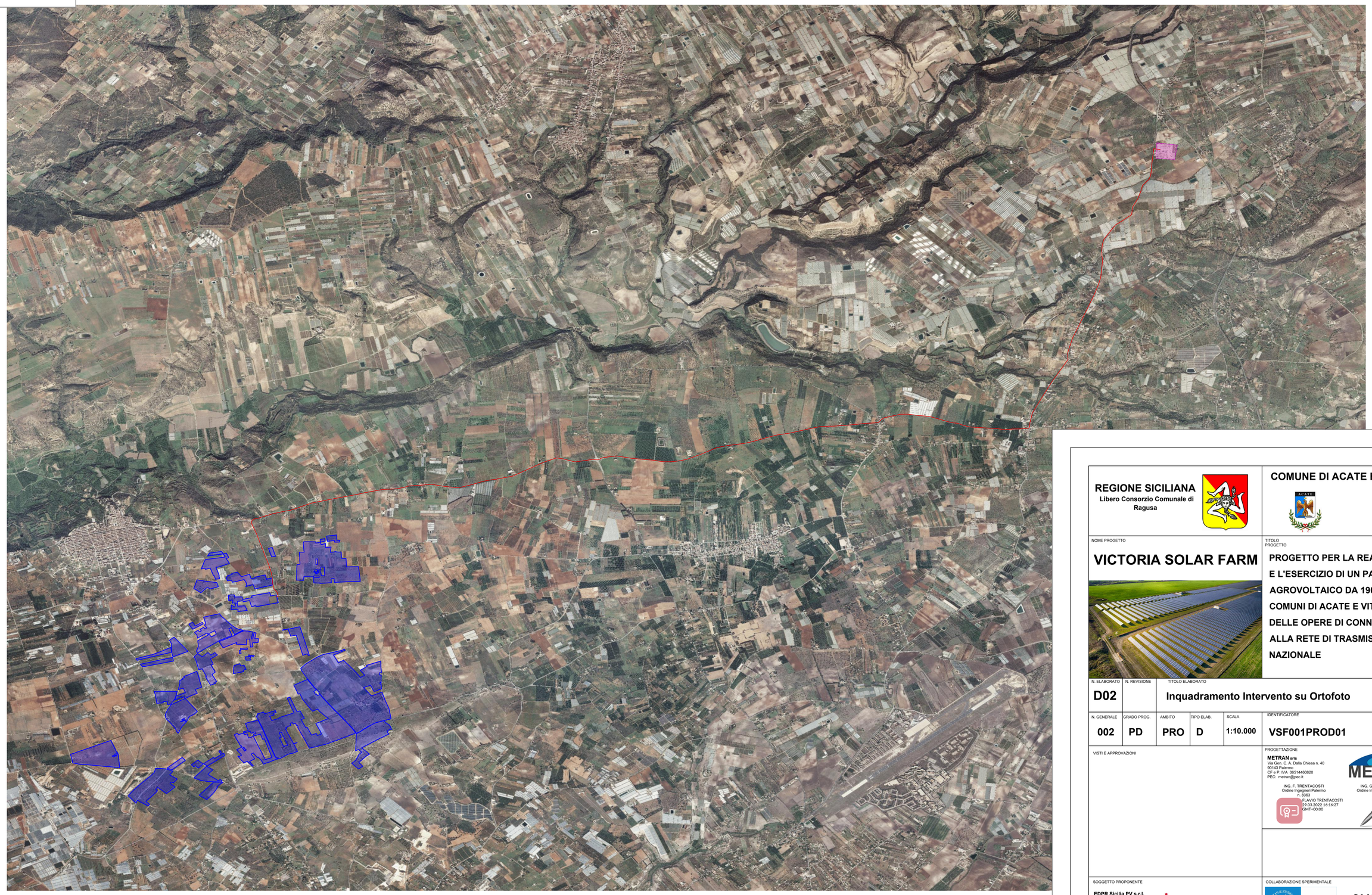

REGIONE SICILIANA
Libero Consorzio Comunale di Ragusa

COMUNE DI ACATE E VITTORIA

NOME PROGETTO

VICTORIA SOLAR FARM

TITOLO PROGETTO

PROGETTO PER LA REALIZZAZIONE E L'ESERCIZIO DI UN PARCO AGROVOLTAICO DA 190 MWP NEI COMUNI DI ACATE E VITTORIA E DELLE OPERE DI CONNESSIONE ALLA RETE DI TRASMISSIONE NAZIONALE

N. ELABORATO	N. REVISIONE	TITOLO ELABORATO
D02		Inquadramento Intervento su Ortofoto

N. GENERALE	GRADO PROG.	AMBITO	TIPO ELAB.	SCALA	IDENTIFICATORE
002	PD	PRO	D	1:10.000	VSF001PROD01

VISTI E APPROVAZIONI

PROGETTAZIONE

METRAN srls
Via Gen. C. A. Dalla Chiesa n. 40
90143 Palermo
CF e P. IVA 06514460820
PEC: metran@pec.it

ING. F. TRENTACOSTI
Ordine Ingegneri Palermo
n. 8363
FLAVIO TRENTACOSTI
29.03.2022 16:16:27
GMT+00:00

ING. G. DI MARTINO
Ordine Ingegneri Palermo
n.7391
Firmato digitalmente da DI MARTINO GIUSEPPE
C.I.T.

SOGGETTO PROPONENTE

EDPR Sicilia PV s.r.l.
Via Lepetit n. 8-10
20124 Milano
CF e P. IVA 11064600965
pec: edprsiciliapvsrl@legalmail.it

COLLABORAZIONE SPERIMENTALE

UNIVERSITÀ DEGLI STUDI DI PALERMO

SAAF DIPARTIMENTO DI AGRICOLTURA, ALIMENTAZIONE E FORESTE SCIENCES

	data:	oggetto:	Eseguito:	Validato:
EMISSIONE	FEBBRAIO 2022	P.U.A. - art. 27 D.Lgs 152/06 e ss.mm.ii.	ingg. Di Martino - Trentacosti	ingg. Di Martino - Trentacosti
REV. 1				