

**REGIONE SICILIANA**  
Libero Consorzio Comunale di Ragusa

**COMUNE DI ACATE E VITTORIA**

**NOME PROGETTO**  
**VICTORIA SOLAR FARM**

**TITOLO PROGETTO**  
**PROGETTO PER LA REALIZZAZIONE E L'ESERCIZIO DI UN PARCO AGROVOLTAICO DA 190 MWP NEI COMUNI DI ACATE E VITTORIA E DELLE OPERE DI CONNESSIONE ALLA RETE DI TRASMISSIONE NAZIONALE**

**N. ELABORATO** D05.7  
**TITOLO ELABORATO** Inquadramento Intervento su Catastale - Sottocampi 25-26-27-28

**N. GENERALE** 014  
**GRADO PROG.** PD  
**AMBITO** PRO  
**TIPO ELAB.** D  
**SCALA** 1:2.000  
**IDENTIFICATORE** VSF014PROD05.7

**VISTI E APPROVAZIONI**

**PROGETTAZIONE**  
**METRAN** srls  
Via Gen. C. A. Dalla Chiesa n. 40  
90143 Palermo  
CF e P. IVA: 0651440820  
PEC: metran@pec.it  
ING. F. TRENTACOSTI  
Ordine Ingegneri Palermo  
n. 6363  
ING. G. DI MARTINO  
Ordine Ingegneri Palermo  
n. 7391

**EDPR Sicilia PV s.r.l.**  
Via Lepetit n. 8-10  
20124 Milano  
CF e P. IVA: 11064600965  
pec: edpsiciliapvst@regmail.it

**COLLABORAZIONE SPERIMENTALE**  
**UNIVERSITÀ DEGLI STUDI DI PALERMO**  
**SAAF**  
SISTEMI AD ALTA PRESSIONE  
ELETTRICI

**EMMISSIONE** FEBBRAIO 2022  
**P.U.A.** art. 27 D.Lgs 152/06 e ss.mm.ii.  
**ing. Di Martino - Trentacosti** **ing. Di Martino - Trentacosti**

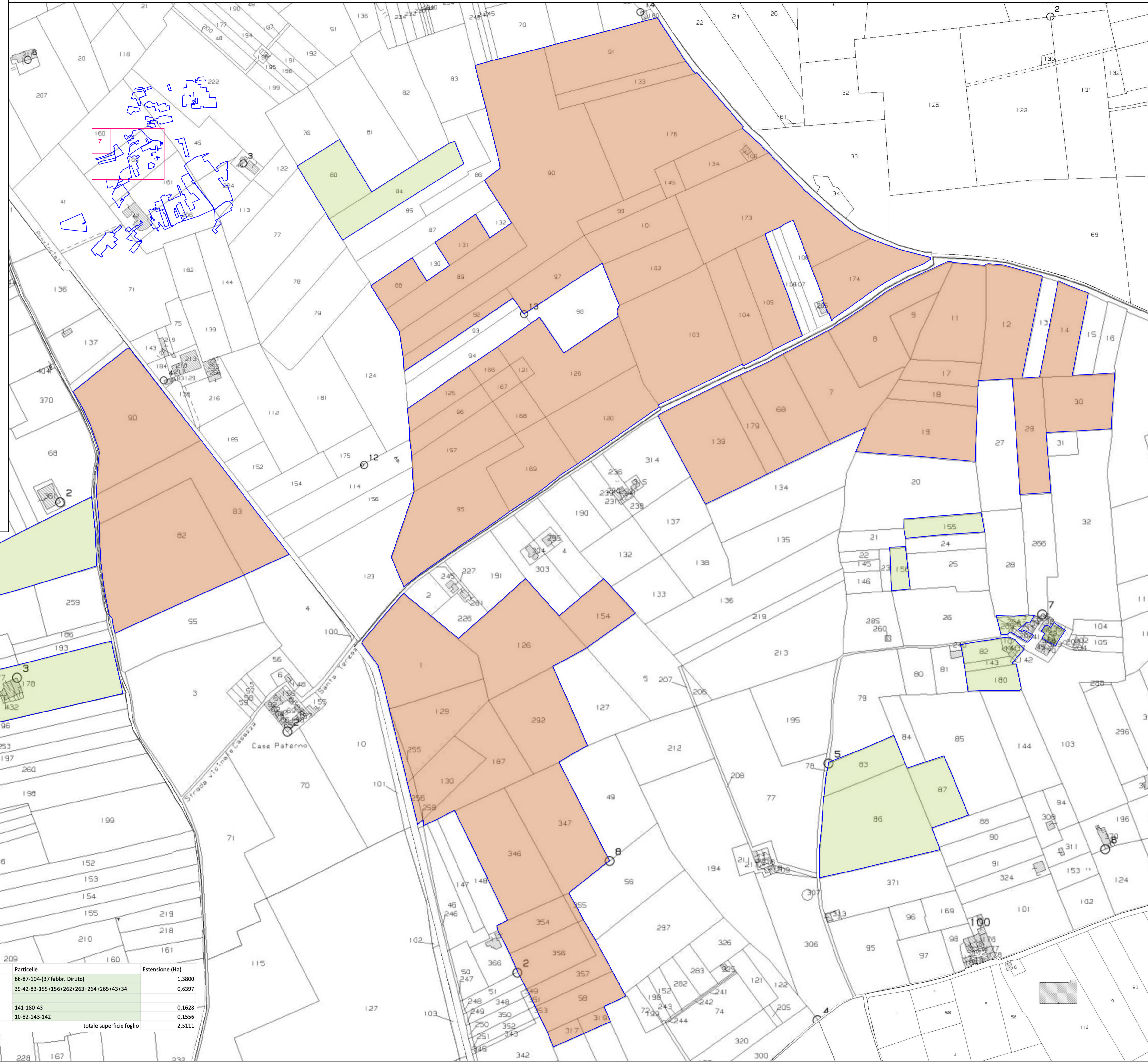

**LEGENDA**

PERIMETRO PROPRIETÀ

AREE COMPEAZIONE

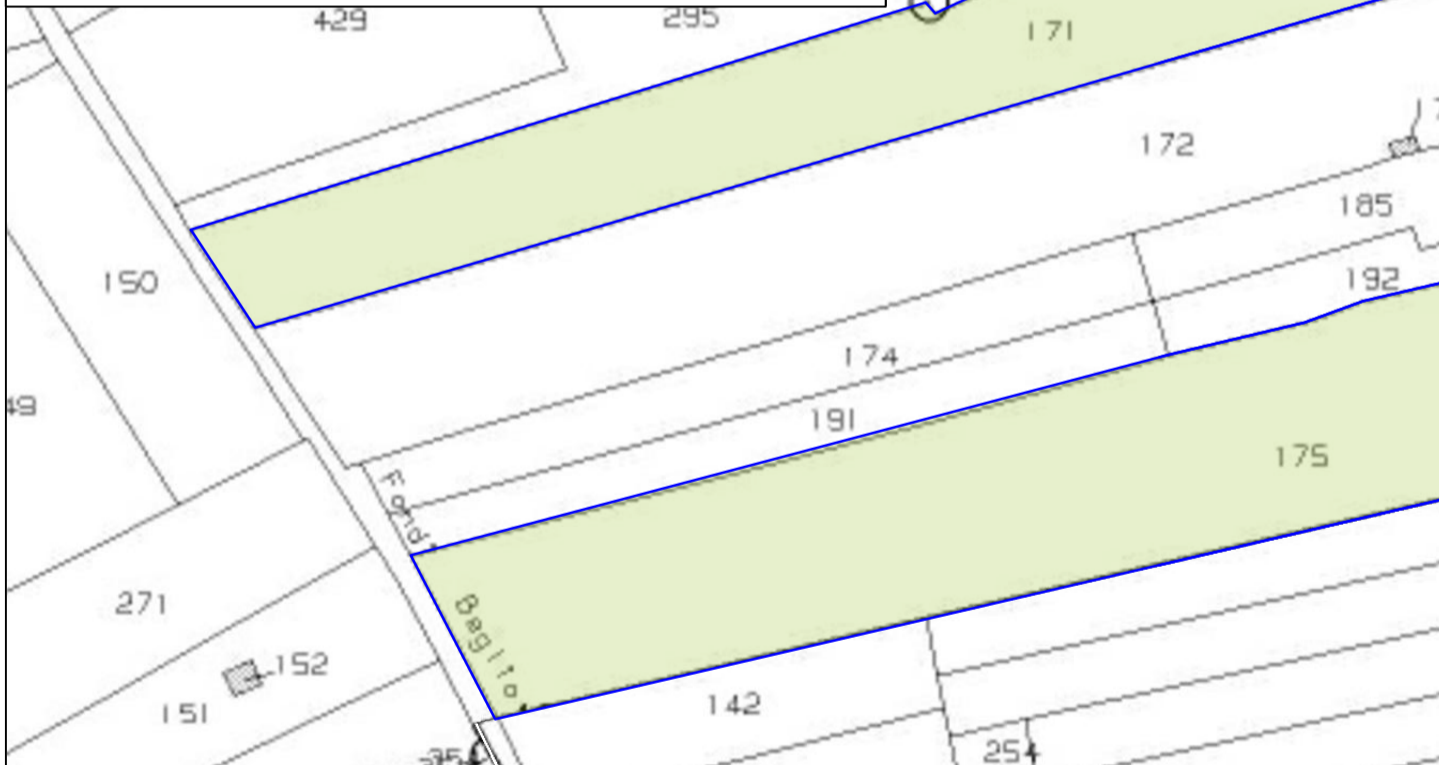

Comune	Foglio	Particelle	Estensione (Ha)
Vittoria	17	90-82-83	3,6760
		106-107-108-109-115-116-117-122-124-126-131-132-133-134-135-150-151-152-54	13,9308
		127	5,2893
		<b>totale superficie foglio</b>	<b>22,8961</b>
Vittoria	18	7-19	1,4350
		8-9-11-17-18-14-29-30	3,0655
		12	0,6400
		179-68	0,8320
		139	0,8320
		1-126-129-130-154-187-255-256-292	4,3095
		346-354-356	1,4680
317-319-347-355-357-58	1,4531		
<b>totale superficie foglio</b>	<b>14,2331</b>		
Acate	32	171	2,4050
		175	2,1500
		<b>totale superficie foglio</b>	<b>4,5550</b>
Vittoria	18	86-87-104-(37 fabbr. Diruto)	1,3800
		39-42-83-155+156+262+263+264+265+43+34	0,6397
		<b>totale superficie foglio</b>	<b>2,0197</b>
Acate	33	141-180-43	0,1628
		10-82-143-142	0,1556
		<b>totale superficie foglio</b>	<b>0,3184</b>
Acate	33	75-(88 porzione)	3,3713
		87 porzione	0,7685
		<b>totale superficie foglio</b>	<b>4,1398</b>