REGIONE SICILIANA
Libero Consorzio Comunale di Ragusa

COMUNE DI ACATE E VITTORIA

OME PROGETTO

VICTORIA SOLAR FARM

TITOLO PROGETTO

PROGETTO PER LA REALIZZAZIONE E L'ESERCIZIO DI UN PARCO AGROVOLTAICO DA 190 MWP NEI COMUNI DI ACATE E VITTORIA E DELLE OPERE DI CONNESSIONE ALLA RETE DI TRASMISSIONE NAZIONALE

ELABORATO	N. REVISIONE	TITOLO ELABORATO
D26		Passaggio cavidotti MT sulle sede stradale pubblica

GENERALE	GRADO PROG.	AMBITO	TIPO ELAB.	SCALA	IDENTIFICATORE
055	PD	PRO	D	1:5.000	VSF055PROD26

ASTI E APPROVAZIONI

PROGETTAZIONE

METRAN srl
Via Gen. C. A. Dalla Chiesa n. 40
90143 Palermo
CF e P. IVA: 05144650820
PEC: metran@pec.it

ING. F. TRENTACOSTI
Ordine Ingegneri Palermo
n.7391

ING. G. DI MARTINO
Ordine Ingegneri Palermo
n.7391

FRANCO TRENTACOSTI
29.03.2022
16:16:27
GMT+00:00

Firmato digitalmente da DI MARTINO GIUSEPPE
C: IT

SOGGETTO PROPONENTE

EDPR Sicilia PV s.r.l.
Via Lepetit n. 8-10
20124 Milano
CF e P. IVA: 11084600960
pec: edprsiciliapv@pec.it

COLLABORAZIONE SPERIMENTALE

UNIVERSITÀ DEGLI STUDI DI PALERMO

SAAF

	data:	oggetto:	Eseguito:	Validato:
MISSIONE	FEBBRAIO 2022	P.U.A. - art. 27 D.Lgs 152/06 e ss.mm.ii.	Ingg. Di Martino - Trentacosti	Ingg. Di Martino - Trentacosti
EV. 1				

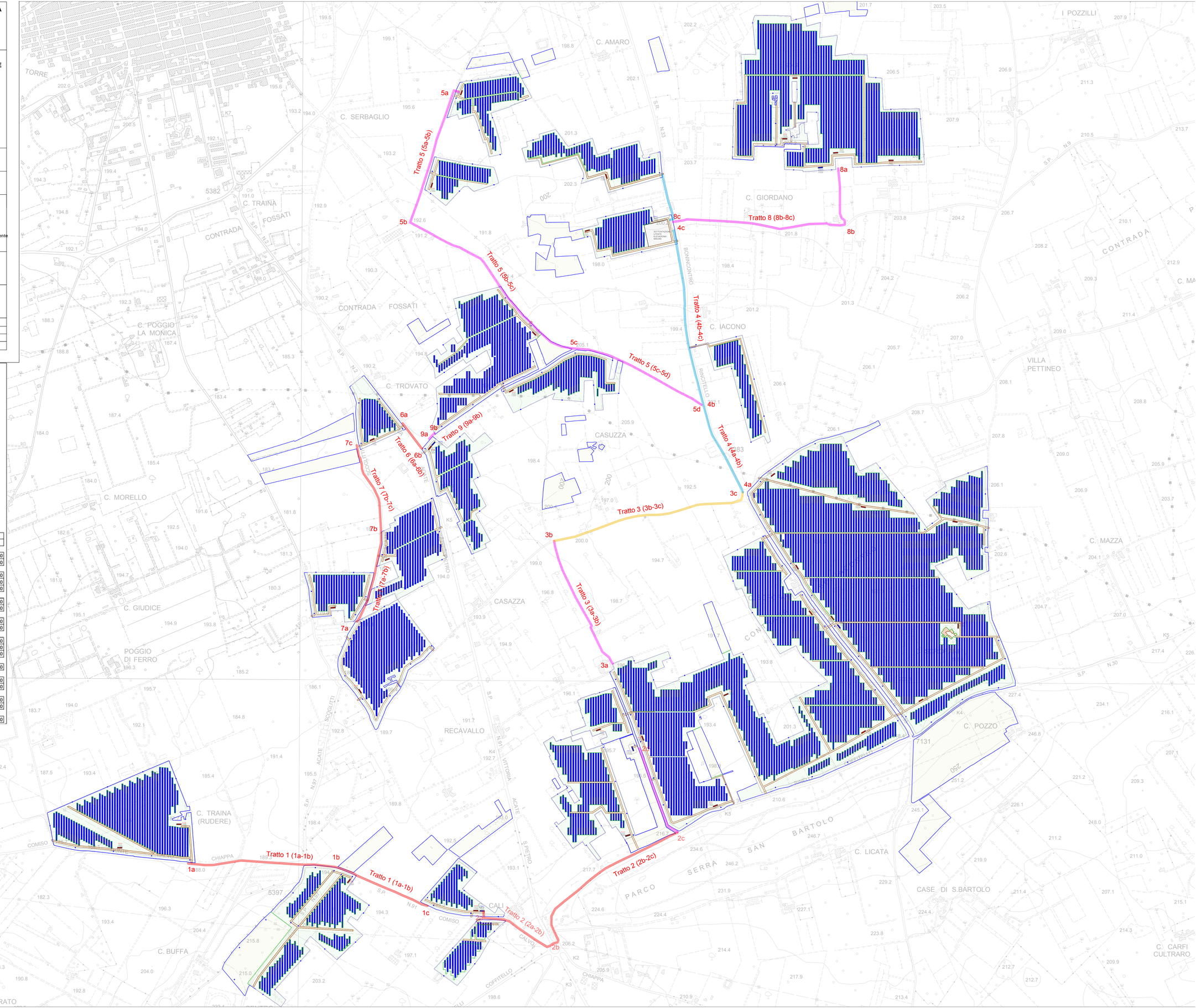

LEGENDA

- TRACCIATO SU STRADE REGIONALI
- TRACCIATO SU STRADE PROVINCIALI
- TRACCIATO SU STRADE COMUNALI
- TRACCIATO SU STRADE VICINALI E INTERPODERALI

Tratto	Tronco	Viabilità interessata	Superficie occupazione scavo		
			Lunghezza [m]	Larghezza [m]	Superficie [mq]
Tratto 1	1a-1b	Strada Provinciale SP 91	631,00	0,70	441,70
	1b-1c	Strada Provinciale SP 91	405,00	0,70	283,50
Tratto 2	2a-2b	Strada Provinciale SP 91	375,00	0,70	262,50
	2b-2c	Strada Provinciale SP 30	754,00	0,70	527,80
	2c-2d	strada interpoderale	397,00	0,70	277,90
Tratto 3	3a-3b	Strada interpoderale	573,00	0,70	401,10
	3b-3c	Strada Comunale SC 15	820,00	0,70	574,00
Tratto 4	4a-4b	Strada Regionale SR 33	450,00	1,20	540,00
	4b-4c	Strada Regionale SR 33	850,00	1,20	1020,00
Tratto 5	5a-5b	Strada interpoderale	720,00	0,70	504,00
	5b-5c	Strada vicinale	1230,00	0,70	861,00
	5c-5d	Strada vicinale	735,00	0,70	514,50
Tratto 6	6a-6b	Strada Provinciale SP 2	140,00	0,70	98,00
Tratto 7	7a-7b	Strada Provinciale SP 97	386,00	0,70	270,20
	7b-7c	Strada Provinciale SP 97	394,00	0,70	275,80
Tratto 8	8a-8b	Strada interpoderale	245,00	0,70	171,50
	8b-8c	Strada vicinale	710,00	0,70	497,00
Tratto 9	9a-9b	Strada interpoderale	32,00	0,70	22,40