REGIONE SICILIANA
Libero Consorzio Comunale di Ragusa

COMUNE DI ACATE E VITTORIA

NOME PROGETTO

VICTORIA SOLAR FARM

TITOLO PROGETTO

PROGETTO PER LA REALIZZAZIONE E L'ESERCIZIO DI UN PARCO AGROVOLTAICO DA 190 MWP NEI COMUNI DI ACATE E VITTORIA E DELLE OPERE DI CONNESSIONE ALLA RETE DI TRASMISSIONE NAZIONALE

N. ELABORATO	N. REVISIONE	TITOLO ELABORATO
D47		Planimetria con indicazione delle colture attualmente praticate

N. GENERALE	GRADO PROG.	AMBITO	TIPO ELAB.	SCALA
115	PD	AGR	D	1:5000

IDENTIFICATORE: VSF115AGRD47

VISTI E APPROVAZIONI

PROGETTAZIONE

METRAN s/r/s
Via Gen. C. A. Dalla Chiesa n. 40
90143 Palermo
CF e P. IVA n. 06146460820
PEC: metran@pec.it

ING. F. TRENTAGOSTI
Ordine Ingegneri Palermo
n. 6363

ING. G. DI MARTINO
Ordine Ingegneri Palermo
n. 2391

CONSULENZA AGRONOMICA
Studio Tecnico Agrario
Via Del Melograno, 56 - 97100 Ragusa
Cod.Tec. CSCDTR250A161I7
Fax 0385513060
PEC: giuseppedavanzo@conafpec.it

Dott. GIUSEPPE GUARDABASSO
Ordine Agronomi Ragusa n. 80/98

SOGGETTO PROPONENTE

EDPR Sicilia PV s.r.l.
Via Leopoldo n. 9-15
20124 Milano
CF e P. IVA: 11064020965
pec: edprsiciliapv1@legalmail.it

COLLABORAZIONE SPERIMENTALE

UNIVERSITÀ DEGLI STUDI DI PALERMO

SAAF DIPARTIMENTO DI SCIENZE AGRARIE, ALIMENTARI E FORESTALI

data	oggetto	Eseguito	Validato
EMISSIONE FEBBRAIO 2022	P.U.A. - art. 27 D.Lgs 152/06 e ss.mm.ii.	Ingg. Di Martino - Trentacosti	Ingg. Di Martino - Trentacosti
REV. 1			

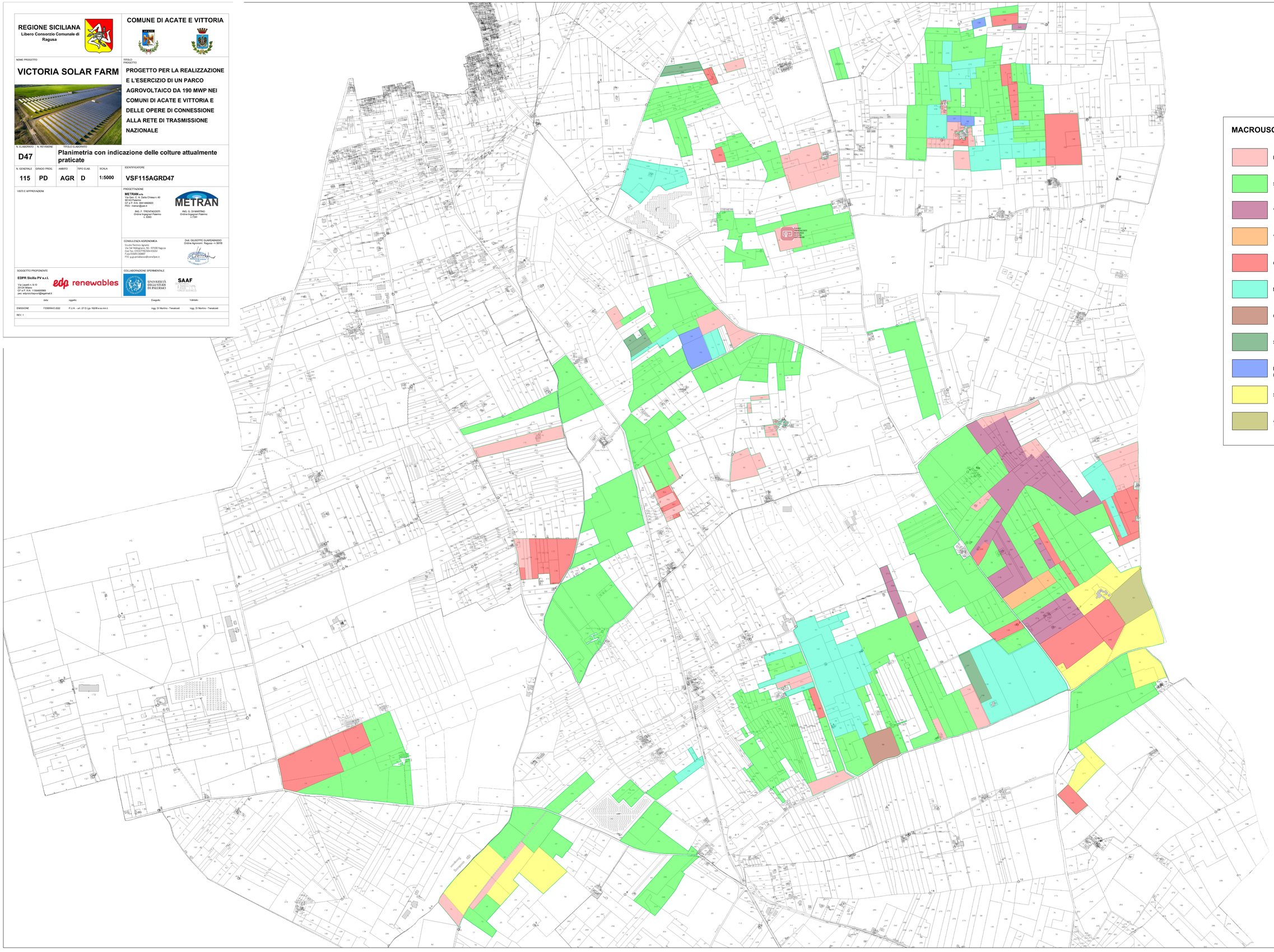
N
PLANO DI CARATTERIZZAZIONE AGRICOLO ACATE - VITTORIA
Casa Cancelli
Casa Parisino
Casa Cancelli
Casa Cancelli
Casa Cancelli