Sistema Informativo Territoriale - Regione Puglia -- 22/03/2022

Impianti FER DGR2122

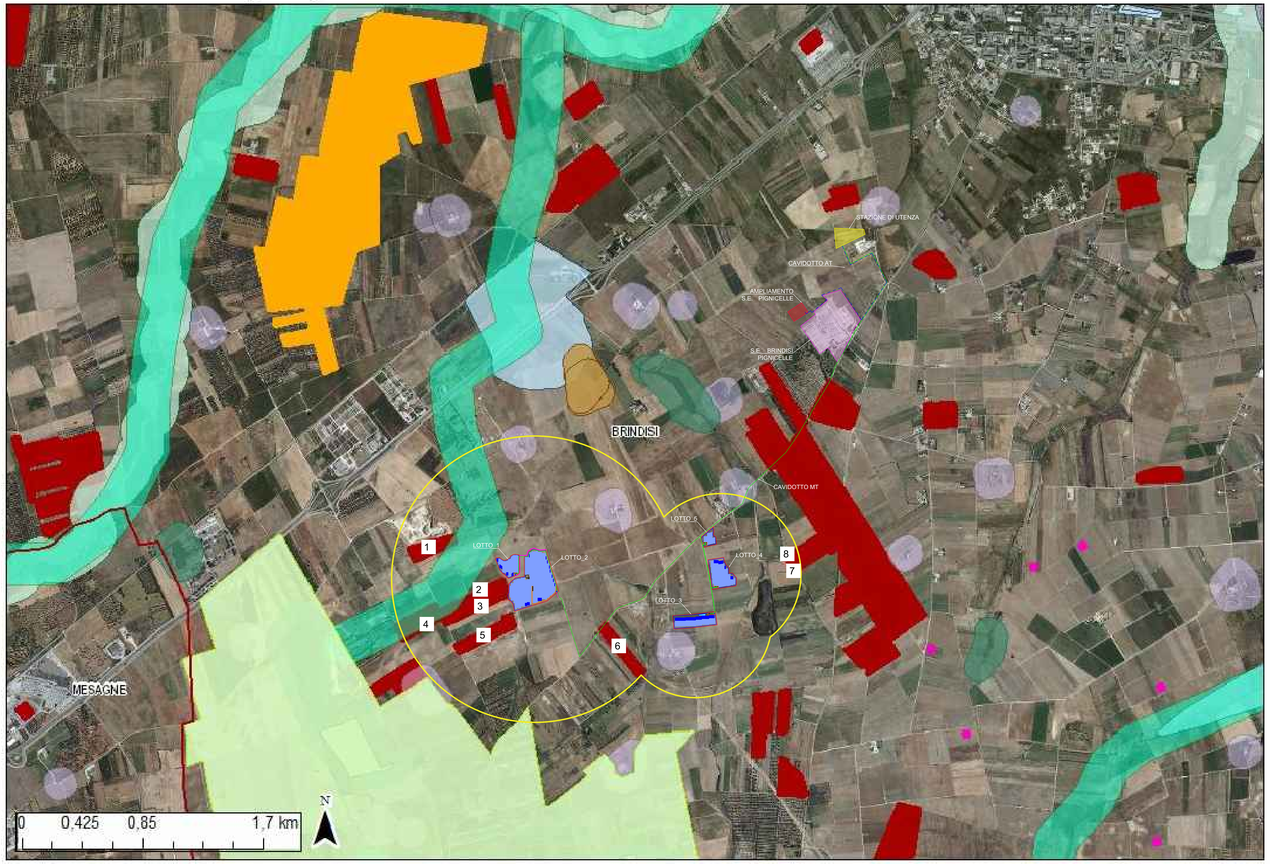

N°	CODICE IMPIANTO	POTENZA MW	SUPERFICIE (mq)	STATO
1	F/COM/B180/37468_0[illegible]	0,99	22713	Realizzato
2	F/COM/B180/5053[illegible]	0,99	23863	Realizzato
3	F/COM/B180/50[illegible]	0,99	20796	Realizzato
4	F/COM/B180[illegible]_08	0,99	33754	Realizzato
5	F/COM/B1[illegible]74_08	0,95	24309	Realizzato
6	F/COM/[illegible]/48036_08	0,23	10508	Realizzato
7	F/CO[illegible]180/57020_08	0,99	14090	Realizzato
8	F/COM/B180/49804_08	0,47	12240	Realizzato
		6,6	**162.273**	

Firmato digitalmente da ACCANITO CIRO
C=IT

- Confini Comunali
- Impianto realizzato
- Impianto cantierizzato
- Impianto con iter di autorizzazione unica chiuso positivamente
- Impianto con valutazione ambientale chiusa positivamente
- Impianto realizzato
- Impianto cantierizzato
- Impianto con iter di autorizzazione unica chiuso positivamente
- Impianto con valutazione ambientale chiusa positivamente
- Impianto realizzato
- Impianto cantierizzato
- Impianto con iter di autorizzazione unica chiuso positivamente
- Impianto con valutazione ambientale chiusa positivamente

Legenda

Limiti Amministrativi

Confini Comunali

Aree Non Idonee

Altre Aree
- Sistema di naturalità
  - principale
  - secondario
- Connessioni
  - fluviali-residuali
  - corso d'acqua episodico
- Aree tampone
- Nuclei naturali isolati
- Ulteriori siti
  - Area Pedemargiana - Fosso Bradanic
  - Area frapposta tra SIC-ZPS-IBA nei
  - Area ricadente nell'agro di Chiesti

Siti UNESCO
- ALBEROBELLO
- ANDRIA
- MONTE SANT' ANGELO

Immobili e aree dichiarate di notevole interesse p

Boschi Culturali con 100 m. (parte II D.Lgs.42/04)

Aree Tutelate per legge (art. 142 D.Lgs.42/04)
- Territori costieri fino a 300 m.
- Territori contermini ai laghi fino a 300 m.
- Fiumi Torrenti e corsi d'acqua fino a 150 m.
- Boschi con buffer di 100 m.

Zone archeologiche con buffer di 100 m.

Tratturi con buffer di 100 m.

P.A.I.

Puglia
- Pericolosità idraulica
  - MP
  - AP
- Pericolosità geomorfologica
  - PG2
  - PG3
- Rischio
  - R3
  - R4
- Fattura
  - Pericolosità idraulica
  - PI2
  - PI3
  - Rischio idraulico
  - RI1
  - RI2
  - RI3
  - RI4
- Fascia di rimetto fluviale
- Bradano
  - Fasce di Pertinenza Fluviale
    - Tempo di ritorno 30 anni
    - Tempo di ritorno 200 anni
    - Tempo di ritorno 500 anni
  - Rischio idrogeologico e pericolosità
    - ASV
    - P
    - R1
    - R2
    - R3

LEGENDA

- Recinzione
- Area catastale
- Viabilità interna
- Cabina Ausiliaria
- Cabina trasformatore
- Cabina di campo
- Pozza naturalistica
- CAVIDOTTO IN MT
- CAVIDOTTO IN AT
- Viabilità di nuova costruzione
- Tracker 1V30
- Tracker 1V15

COMUNE DI BRINDISI

PROVINCIA DI BRINDISI

PROGETTO AGRIVOLTAICO "CLUSTER AEPV11"

Studio di Ingegneria di Accanito Ciro Alberto
via Paola Drigo 6, Roma (RM)
email: Alberto.accanito@gmail.com

RESPONSABILE DEL PROGETTO
Ing. Ciro Alberto Accanito

COSTRUZIONE ED ESERCIZIO DI UN IMPIANTO AGRIVOLTAICO DENOMINATO "CLUSTER AEPV11" E DELLE OPERE ED INFRASTRUTTURE CONNESSE ALLA RTN, SITO NEL COMUNE DI BRINDISI (BR), POTENZA NOMINALE PARI A 14.000,00 kWN E POTENZA DI PICCO PARI A 14.404,50

Oggetto: Tavola impatti cumulativi generale

PROGETTISTA: Ing. Ciro Alberto Accanito

TIMBRI E FIRME:

NOME FILE: AnalisiPaesaggistica_02b

SCALA: 1:10000

Firmato

N°	DATA	DESCRIZIONE	REDATTO	VERIFICATO	APPROVATO
00	MARZO 2022	PRIMA EMISSIONE	ING. CIRO ACCANITO	ING. CIRO ACCANITO	
01					
02					
03					

RICHIEDENTE:

COLUMNS ENERGY s.p.a.
C.F./P.IVA 10456076962
Via Fiori Oscuri, 13 CAP 20121
Città MILANO
PEC: columnsenergyw8@legalmail.it