

LEGENDA

- CAVIDOTTO IN MT
- CAVIDOTTO IN AT
- Viabilità di nuova costruzione
- Recinzione
- Area catastale
- Viabilità interna
- ▭ Cabina Ausiliaria
- ▭ Cabina trasformatore
- ▭ Cabina di campo
- ▭ Pozza naturalistica
- Tracker 1V30
- Tracker 1V15

QUADRO D'UNIONE PROGETTO SU BASE CATASTALE

SCALA 1:10.000

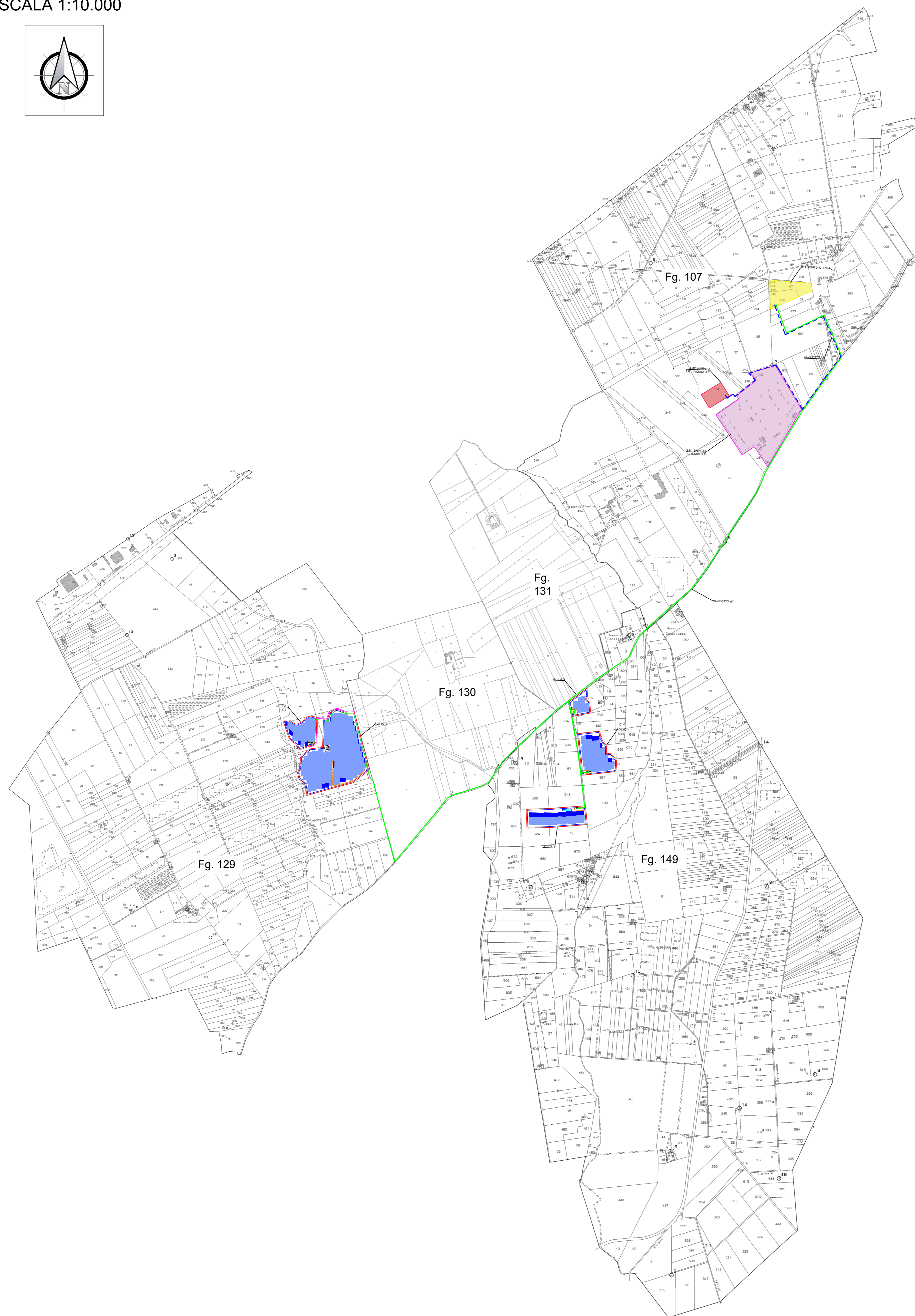
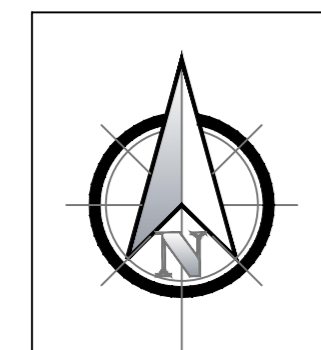

INQUADRAMENTO IMPIANTO SU BASE CATASTALE - LOTTO\_1 E LOTTO\_2

SCALA 1:1.000

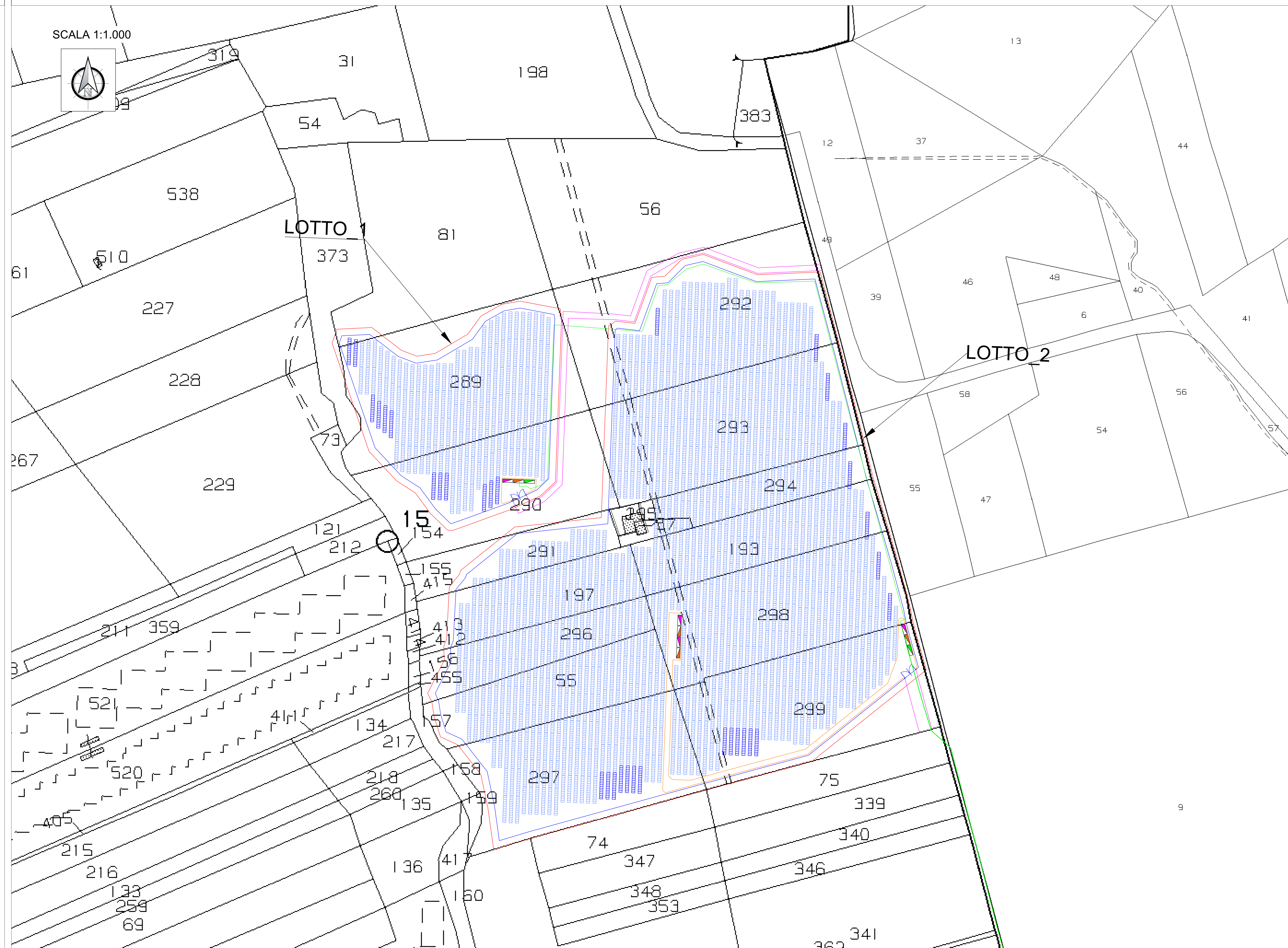
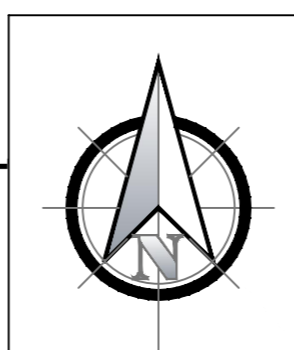

COMUNE DI BRINDISI  
PROVINCIA DI BRINDISI

**PROGETTO AGRIVOLTAICO "CLUSTER AEPV11"**

Studio di Ingegneria di Accanto Ciro Alberto  
via Paola Drago 6, Roma (RM)  
email: Alberto.accanto@gmail.com

RESPONSABILE DEL PROGETTO  
Ing. Ciro Alberto Accanto

COSTRUZIONE ED ESERCIZIO DI UN IMPIANTO AGRIVOLTAICO DENOMINATO "CLUSTER AEPV11" E DELLE OPERE ED INFRASTRUTTURE CONNESSE ALLA RTN, SITO NEL COMUNE DI BRINDISI (BR), POTENZA NOMINALE PARI A 14.000,00 KWN E POTENZA DI PICCO PARI A 14.404,50

Oggetto: Inquadramento catastale area impianto - Lotto\_1 e Lotto\_2

PROGETTISTA: Ing. Ciro Alberto Accanto **TIMBRI E FIRME:**

NOME FILE: ElaboratoGrafico\_01a  
SCALA: 1:10000  
1:2000

Firmato:

N°	DATA	DESCRIZIONE	REDATTO	VERIFICATO	APPROVATO
00	MARZO 2022	PRIMA EMISSIONE	ING. CIRO ACCANTO	ING. CIRO ACCANTO	
01					
02					
03					

RICHIEDENTE: COLUMNS ENERGY s.p.a.  
C.F./P.IVA 11949670962  
Via Fiori Oscuri, 15 CAP 20121  
Città MILANO  
PEC: columnsenergysrl@legalmail.it