

INQUADRAMENTO VINCOLISTICO SU PIANO PAESAGGISTICO TERRITORIALE REGIONALE (PPTR)
6.1.1 COMPONENTI GEOMORFOLOGICHE E 6.1.2 COMPONENTI IDROLOGICHE

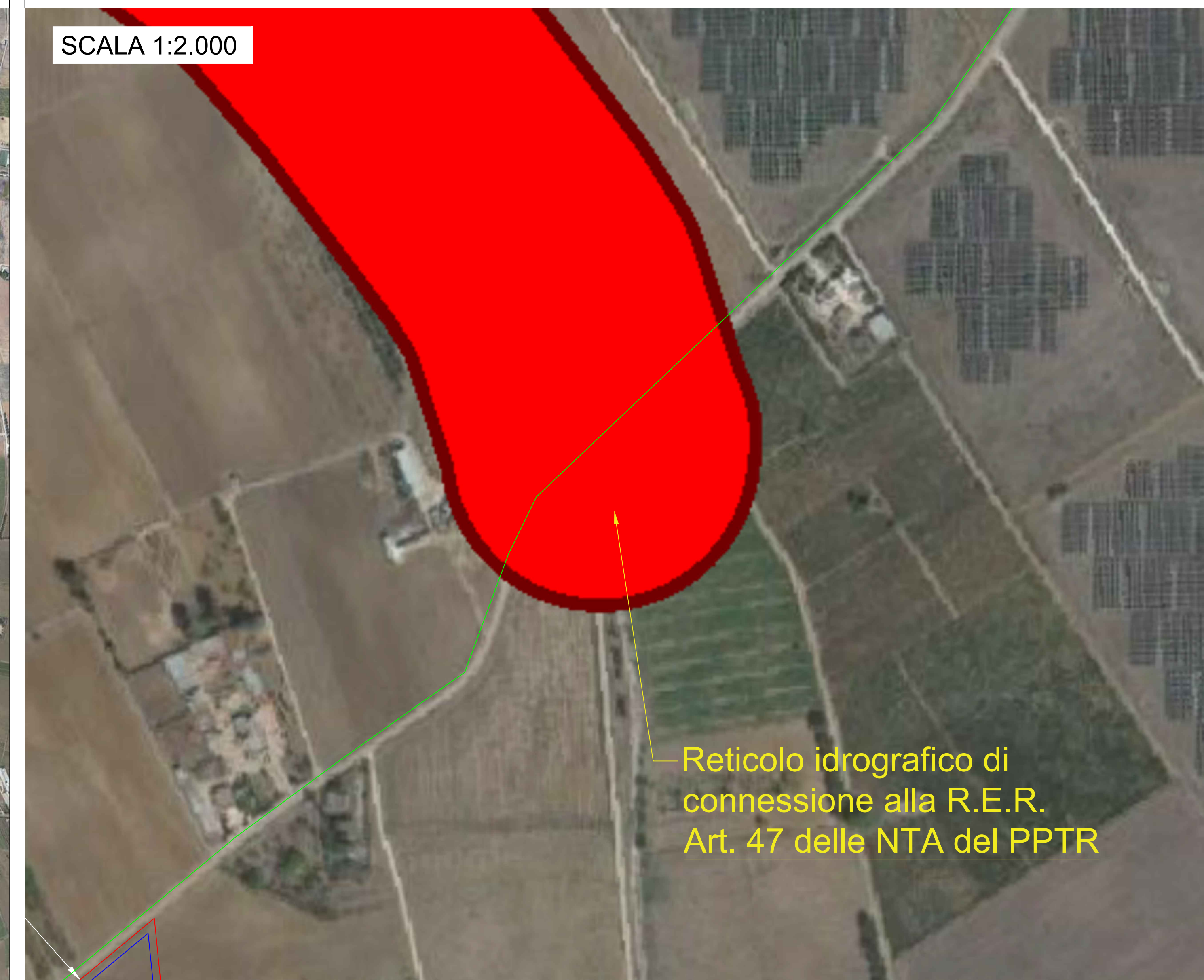

PARTICOLARE 1 - INTERFERENZA CAVIDOTTO MT



LEGENDA PPTR - 6.1

- Lame e gravine
- Doline
- Geositi (fascia tutela)
- Inghiottili
- Cordonii dunari
- Grotte
- Versanti
- Territori costieri
- Aree contermini ai laghi
- Fiumi e torrenti, acque pubbliche
- Sorgenti
- Reticolo idrografico di connessione della R.E.R.
- Vincolo idrogeologico

LEGENDA

- CAVIDOTTO IN MT
- CAVIDOTTO IN AT
- Viabilità di nuova costruzione
- Recinzione
- Area catastale
- Viabilità interna
- Cabina Ausiliaria
- Cabina trasformatore
- Cabina di campo
- Pozza naturalistica
- Tracker 1V30
- Tracker 1V15

COMUNE DI BRINDISI

PROVINCIA DI BRINDISI

PROGETTO AGRIVOLTAICO "CLUSTER AEPV11"



Studio di Ingegneria di Accanto Giro Alberto
via Paola Drigo 6, Roma (RM)
email: Alberto.accanto@gmail.com

RESPONSABILE DEL PROGETTO
Ing. Giro Alberto Accanto

CONSTRUZIONE ED ESERCIZIO DI UN IMPIANTO AGRIVOLTAICO DENOMINATO "CLUSTER AEPV11" E DELLE OPERE ED INFRASTRUTTURE CONNESSE ALLA RTN, SITO NEL COMUNE DI BRINDISI (BR), POTENZA NOMINALE PARI A 14.000,00 kWN E POTENZA DI PICCO PARI A 14.404,50

Oggetto: Inquadramento vincolistico su PPTR - componente geomorfologica e idrologica

PROGETTISTA: Ing. Giro Alberto Accanto TIMBRI E FIRME:

NOME FILE: ElaboratoGrafico_12b

SCALA: 1:10000

1:2000

Firmato



N°	DATA	DESCRIZIONE	REDATTO	VERIFICATO	APPROVATO
00	MARZO 2022	PRIMA EMISSIONE	ING. CIRO ACCANTO	ING. CIRO ACCANTO	
01					
02					
03					

RICHIEDENTE:

COLUMNS ENERGY s.p.a.
C.F./P.IVA 10450670962
Via Fron Oscuri, 13 CAP 20121
Città MILANO
PEC: columnsenergysrl@legalmail.it