

COMUNE DI BRINDISI
 PROVINCIA DI BRINDISI

PROGETTO AGRIVOLTAICO "CLUSTER AEPV11"



Studio di Ingegneria di Accanito
 via Paola Drigo 6, Roma (RM)
 email: Alberto.accanito@gmail.com

RESPONSABILE DEL PROGETTO
 Ing. Ciro Alberto Accanito

COSTRUZIONE ED ESERCIZIO DI UN IMPIANTO AGRIVOLTAICO DENOMINATO "CLUSTER AEPV11" E DELLE OPERE ED INFRASTRUTTURE CONNESSE ALLA RTN, SITO NEL COMUNE DI BRINDISI (BR), POTENZA NOMINALE PARI A 14.000,00 KWN E POTENZA DI PICCO PARI A 14.404,50

Oggetto: Mappatura degli Ulteriori Contesti Paesaggistici

PROGETTISTA: Ing. Ciro Alberto Accanito

TIMBRI E FIRME:

NOME FILE: ElaboratoGrafico_15

SCALA: 1:20000



N°	DATA	DESCRIZIONE	REDATTO	VERIFICATO	APPROVATO
00	MARZO 2022	PRIMA EMISSIONE	ING. CIRO ACCANITO	ING. CIRO ACCANITO	
01					
02					
03					

RICHIEDENTE: COLUMNS ENERGY s.p.a.
 C.F./P.IVA 10450670962
 Via Fiori Oscuri, 13 CAP 20121
 Città MILANO
 PEC: columnsenergysrd@legalmail.it

MAPPATURA UCP: LOTTO_1 E LOTTO_2 SCALA 1:20.000

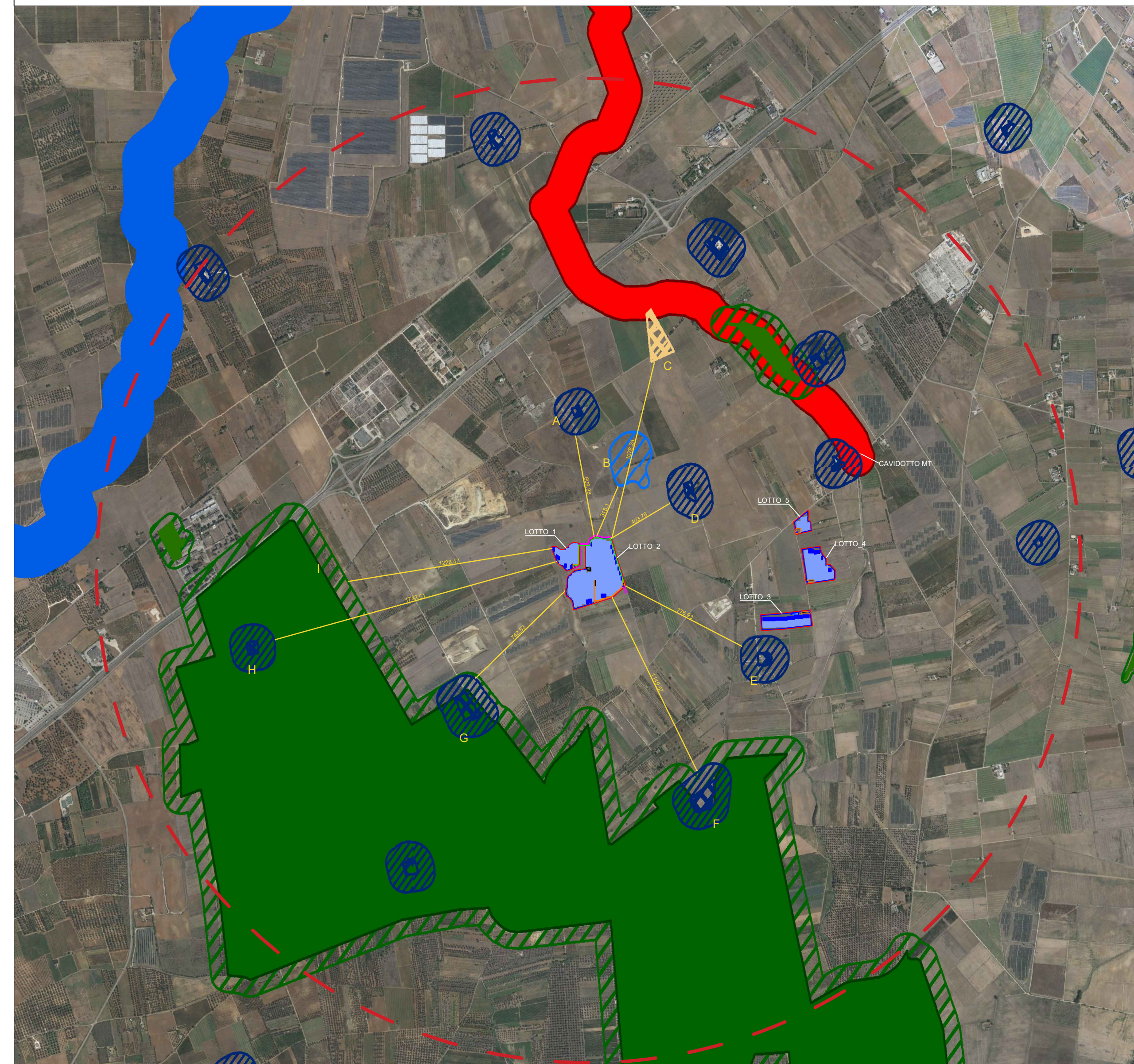

Mappatura degli UCP

ID	DISTANZA	DESCRIZIONE
A	609,38 m	Mass. San Giorgio
B	318,1 m	Dolina
C	1078,24 m	Zona di interesse archeologico
D	403,78 m	Mass. Matagiola
E	776,93 m	Mass. Cuoco
F	1149,57 m	Mass. Prete
G	742,53 m	Mass. Albanesi
H	1742,51 m	Mass. Nuova
I	1228,47 m	Bosco di Santa Teresa e dei Lucci

Legenda

Contorni Comunali	Territoio costieri
Lame e gravine	Aree contemini ai laghi
Doline	Fiumi e torrenti, acque pubbliche
Giaciti (fascia tutelata)	Sorgenti
Inghottiti	Reticolo idrografico di connessione della R.E.R.
Cordoni dunari	Vincolo idrogeologico
Grotte	Boschi
Versanti	Zone umide Ramsar
Area di rispetto dei boschi	SIC
Aree umide	SIC MARE
Prati e pascoli naturali	Aree di rispetto dei parchi e delle riserve regionali
Formazioni arbustive in evoluzione naturale	Immobili e aree di notevole interesse pubblico
Aree e riserve naturali marine	Zone gravate da usi civici validate
Parchi nazionali e riserve naturali statali	Zone gravate da usi civici
Parchi e riserve naturali regionali	Zone di interesse archeologico
ZPS	a - siti interessati da beni storico culturali
b - aree appartenenti alla rete dei tratturi	Luoghi panoramici (poligoni)
c - aree a rischio archeologico	Strade a valenza paesaggistica
Rete tratturi	Strade a valenza paesaggistica (poligoni)
Siti storico culturali	Strade panoramiche
Zone interesse archeologico	Strade panoramiche (poligoni)
Città consolidate	Coni visuali
Paesaggi rurali	
Luoghi panoramici	

LEGENDA

- CAVIDOTTO IN MT
- CAVIDOTTO IN AT
- Viabilità di nuova costruzione
- Recinzione
- Area catastale
- Viabilità interna
- Cabina Ausiliaria
- Cabina trasformatore
- Cabina di campo
- Pozza naturalistica
- Tracker 1V30
- Tracker 1V15
- Raggio 3.000 m

MAPPATURA UCP: LOTTO_3, LOTTO_4 E LOTTO_5 SCALA 1:20.000

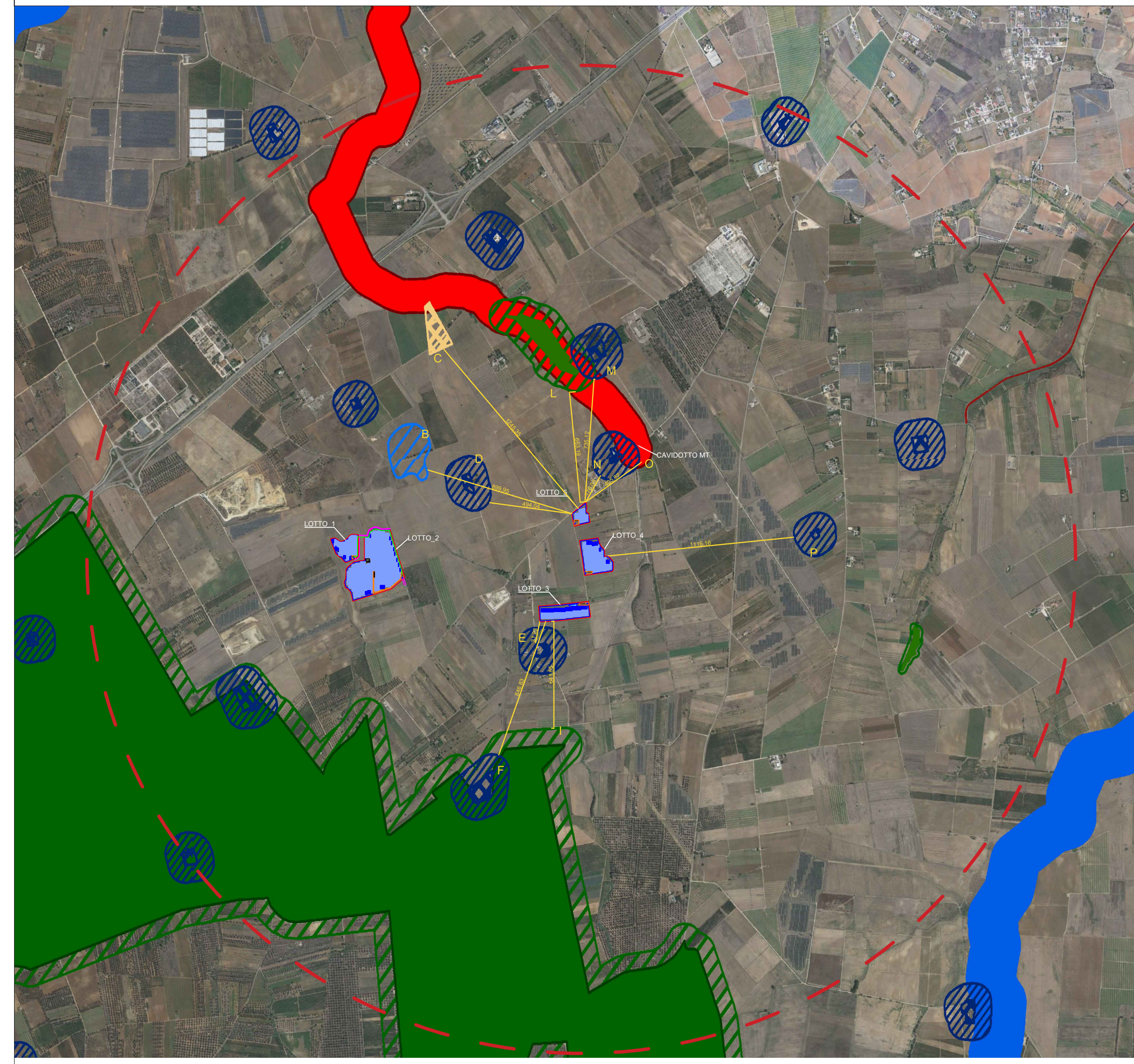

Mappatura degli UCP

ID	DISTANZA	DESCRIZIONE
B	899,95 m	Dolina
C	1245,35 m	Zona di interesse archeologico
D	494,04 m	Mass. Matagiola
L	663,19 m	Bosco e area di rispetto
M	735,12 m	Mass. Pignicella
N	176,05 m	Mass. la Gonnella
O	405,87 m	Reticolo idrografico di connessione alla R.E.R.
P	1116,16 m	Mass. Piccoli Palmarini
E	31,23	Mass. Cuoco
I	641,85 m	Bosco di Santa Teresa e dei Lucci
F	846,63	Mass. Prete