LEGENDA

- CAVIDOTTO IN MT
- CAVIDOTTO IN AT
- Viabilità di nuova costruzione
- Recinzione
- Area catastale
- Viabilità interna
- Cabina Ausiliaria
- Cabina trasformatore
- Cabina di campo
- Pozza naturalistica
- Tracker 1V30
- Tracker 1V15

COMUNE DI BRINDISI

PROVINCIA DI BRINDISI

PROGETTO AGRIVOLTAICO "CLUSTER AEPV11"

Studio di Ingegneria di Accanito Ciro Alberto
via Paola Drigo 6, Roma (RM)
email: Alberto.accanito@gmail.com

RESPONSABILE DEL PROGETTO
Ing. Ciro Alberto Accanito

COSTRUZIONE ED ESERCIZIO DI UN IMPIANTO AGRIVOLTAICO DENOMINATO "CLUSTER AEPV11" E DELLE OPERE ED INFRASTRUTTURE CONNESSE ALLA RTN, SITO NEL COMUNE DI BRINDISI (BR), POTENZA NOMINALE PARI A 14.000,00 KWN E POTENZA DI PICCO PARI A 14.404,50

Oggetto:	Inquadramento vincolistico su PUTT-ATD - Comune di Brindisi
PROGETTISTA:	Ing. Ciro Alberto Accanito
NOME FILE: ElaboratoGrafico_16	TIMBRI E FIRME:
SCALA: 1:10000	Firmato

N°	DATA	DESCRIZIONE	REDATTO	VERIFICATO	APPROVATO
00	MARZO 2022	PRIMA EMISSIONE	ING. CIRO ACCANITO	ING. CIRO ACCANITO	
01					
02					
03					

RICHIEDENTE:

COLUMNS ENERGY s.p.a.
C.F./P.IVA 10450670962
Via Fiori Oscuri, 15 CAP 20121
Città MILANO
PEC: columnsenergyspl@legalmail.it

INQUADRAMENTO VINCOLISTICO PUTTp/ATD - Comune di Brindisi

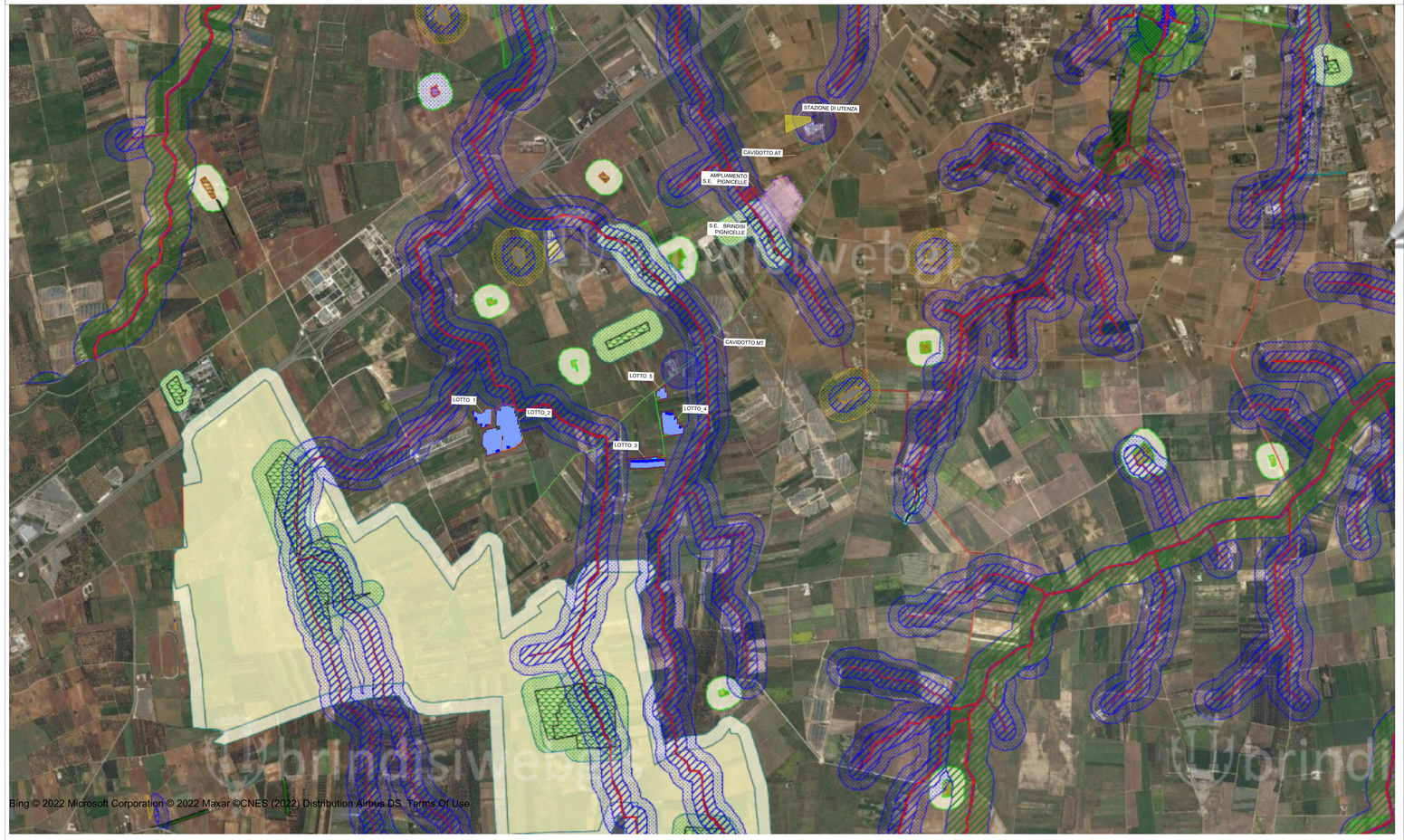

500 m

Scala = 27465.479999999996

N

21-Mar-2022

Comune di Brindisi
analisi spaziali geolocalizzate per la tutela del territorio
portale informativo - stralcio cartografico
brindisiwebgis

LEGENDA PUTT/P - PIA[illegible]BANISTICO TERRITROIALE TEMATICO del "PAES[illegible]

Firmato digitalmente da ACCANITO CIRO
C=IT

Comune di Brindisi
analisi spaziali geolocalizzate per la tutela del territorio
portale informativo - stralcio cartografico
brindisiwebgis

- PP_04 [illegible]
- PP[illegible] area rispetto
- [illegible]ne, Puli
- [illegible] Doline, Puli
- [illegible]8_B4 Scarpate Versanti Crinali
- PP_10_B5 Area Litoranea
- PP_11_B6a Area Litoranea_area rispetto
- PP_12_C1 Sorgenti, Pozzi
- PP_13_C1a Sorgenti, Pozzi_area rispetto
- PP_14_C2 Idrologia
- PP_14_C2 Idrologia
- PP_15_C3 Corsi d'Acqua
- PP_16_C3a Corsi d'Acqua_area rispetto
- PP_17_C4 Foci
- PP_18_C4a Foci_area rispetto
- PP_19_C5 Invasi
- PP_20_C5a Invasi_area rispetto
- PP_21_D1 Boschi, Macchie
- PP_22_D1a Boschi, Macchie_area rispetto
- PP_23_D2 Percorsi Incendio
- PP_26_F1 Zone Umide
- PP_27_F1a Zone Umide
- <all other values>
- PP_25_E2 Decreti Galasso
- PP_28_F2 Aree Protette
- PP_43 SIC mare
- PP_44 Corridoi Ecologici
- PP_44 Corridoi Ecologici
- PP_29_F2 Beni Diffusi
- PP_30_G1 Beni Culturali Archeologici vincolati
- PP_30_G1 Beni Culturali Archeologici vincolati
- PP_31_G1a Beni Culturali Archeologici vincolati_area rispetto
- PP_32_H1 Beni Culturali Archeologici segnalati
- PP_33_H1a Beni Culturali Archeologici segnalati_area rispetto
- PP_34_I1 Beni Vincolati Architettonici
- PP_35_I1a Beni Vincolati Architettonici_area rispetto
- PP_36_I2 Beni Segnalati Architettonici
- PP_37_I2a Beni Segnalati Architettonici_area rispetto
- PP_38_I3 Beni Architettonici extraurbani
- PP_39_I3a Beni Architettonici extraurbani_area rispetto
- PP_40_L1 Terre Demanio Civico
- PP_41_L2 Terre Private Gravate
- PP_01_Territori_Costruiti_region
- PP_42_M Punti Panoramici