

PROSPETTO RECINZIONE

Scala 1:20

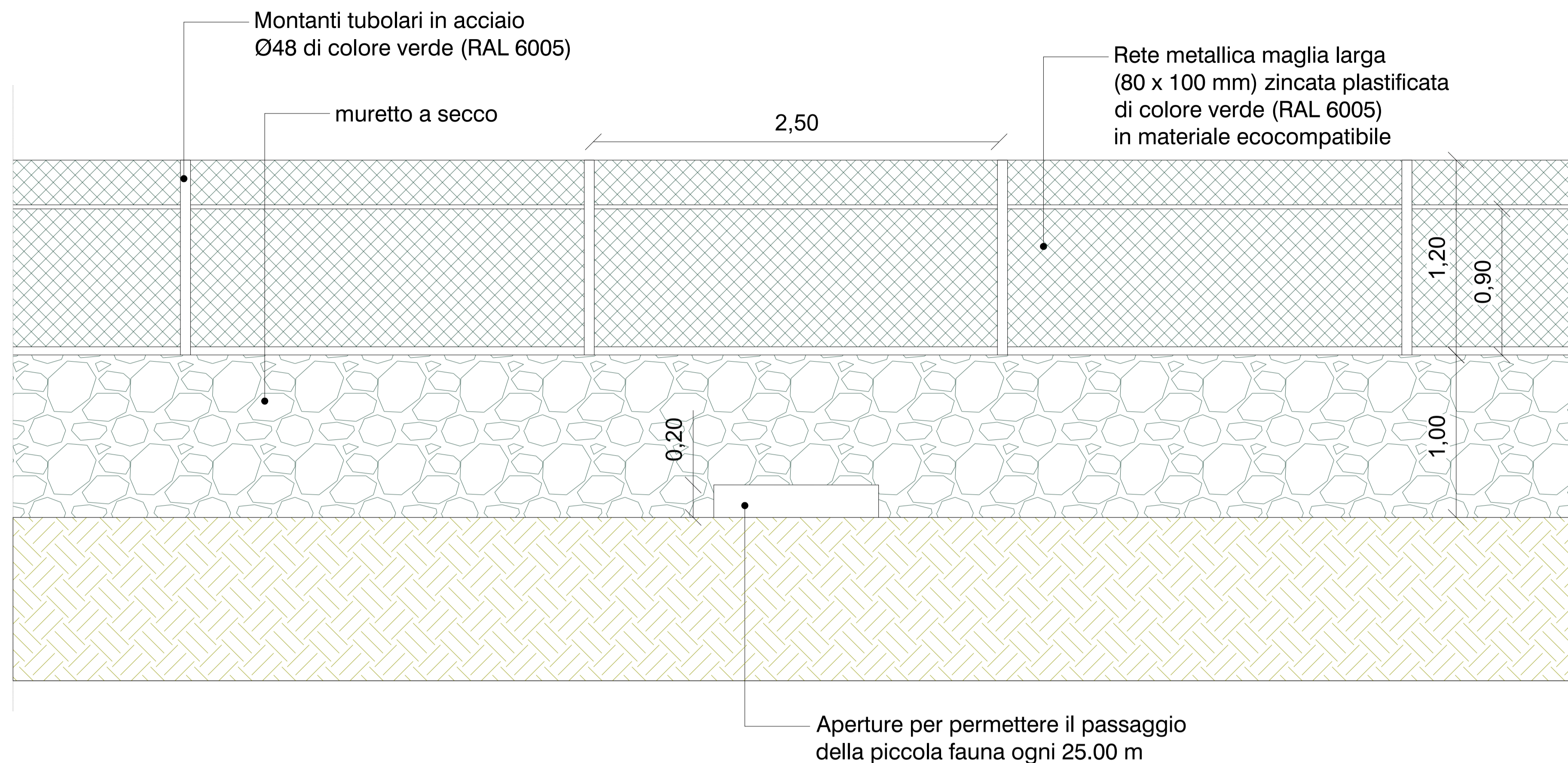

TIPOLOGIA DI RECINZIONE



CANCELLO D'INGRESSO

Scala 1:20

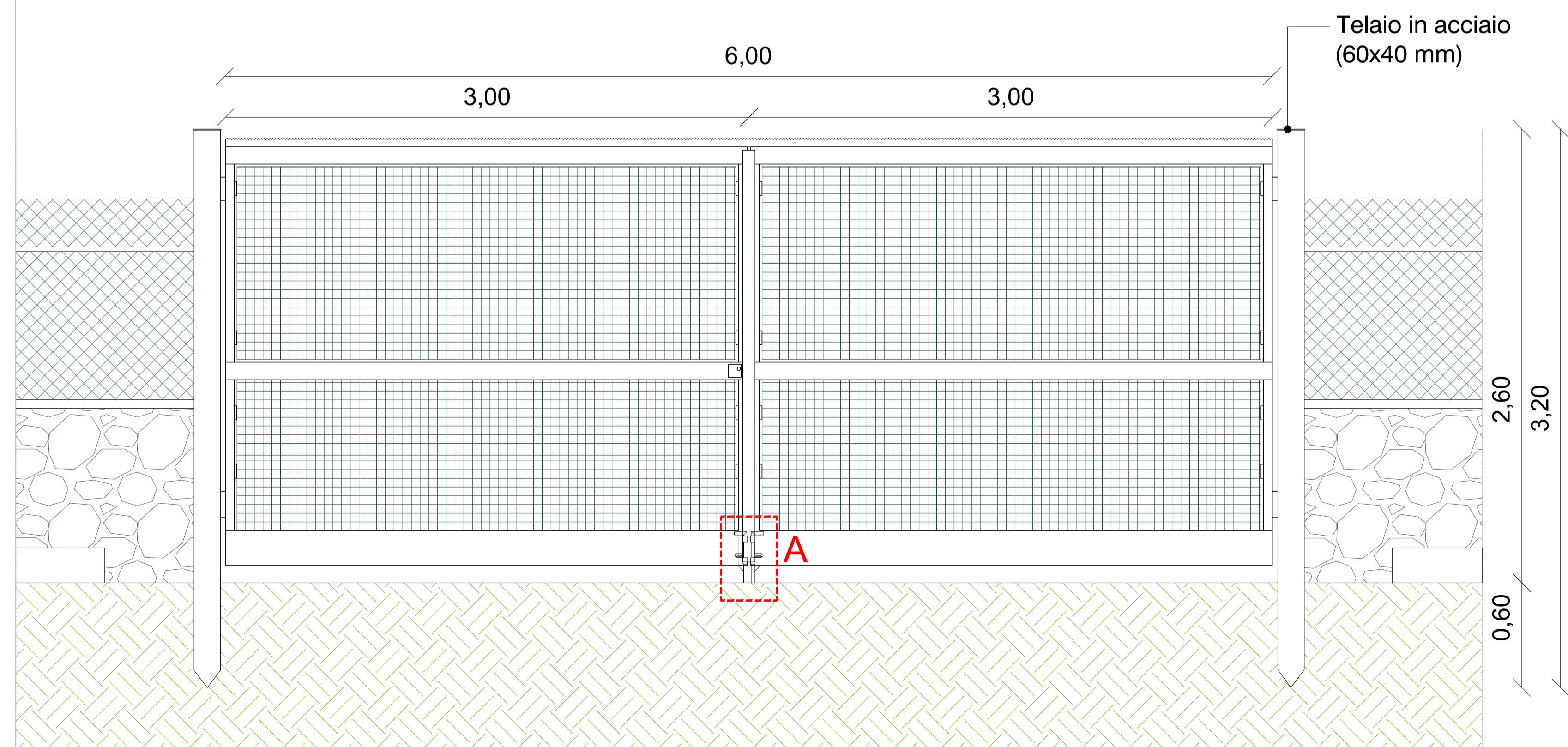

DETTAGLIO A

Scala 1:10

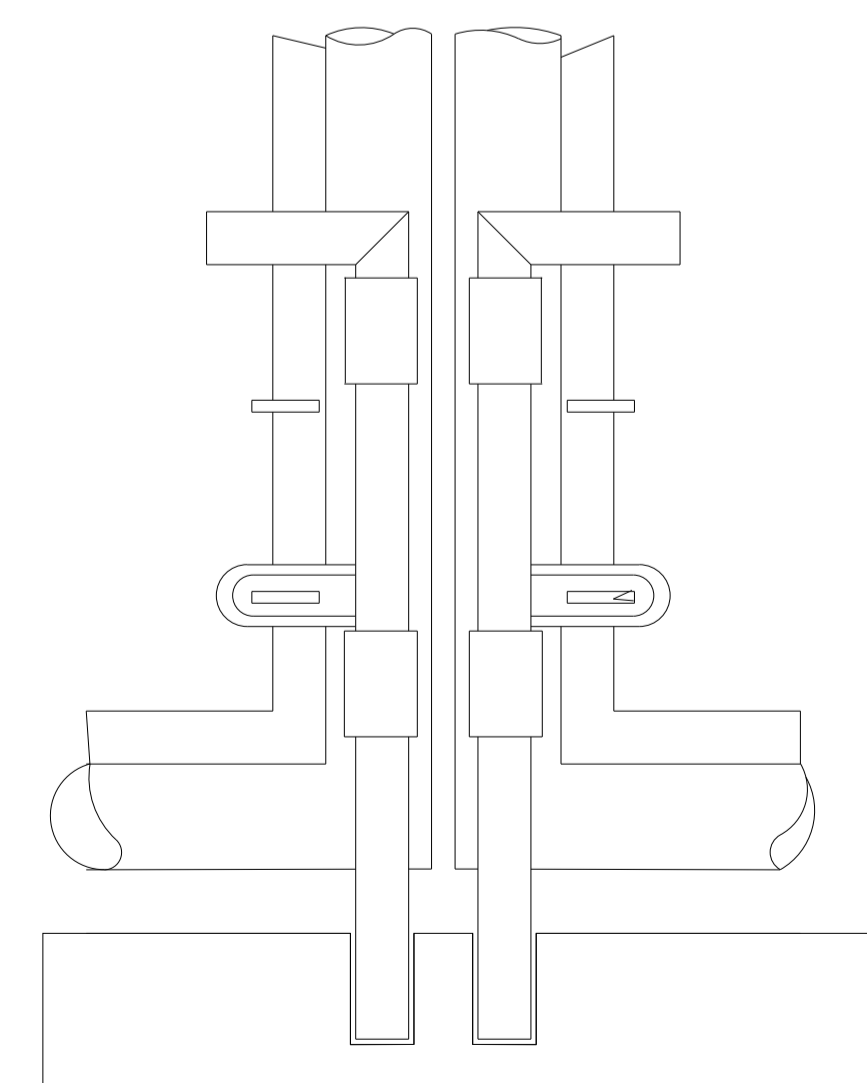

REALIZZAZIONE DI IMPIANTO AGRIFOTOVOLTAICO DESTINATO A PASCOLO DI OVINI E PRODUZIONE DI ENERGIA ELETTRICA DA FONTE RINNOVABILE FOTOVOLTAICA DA UBICARSI IN AGRO DI TORITTO (BA) INCLUSE LE RELATIVE OPERE DI DISTRIBUZIONE ALLA RTN NEL COMUNE DI PALO DEL COLLE (BA) E DI IMPIANTO DI PRODUZIONE E DISTRIBUZIONE DI IDROGENO VERDE IN AREA INDUSTRIALE DISMESSA NEL COMUNE DI GRUMO APPULA (BA) ALIMENTATO DALLO STESSO IMPIANTO FOTOVOLTAICO

Potenza nominale cc: 30,38 MWp - Potenza in immissione ca: 29,97 MVA

ELABORATO

IMPIANTO FOTOVOLTAICO  
PARTICOLARI RECINZIONE E CANCELLI

IDENTIFICAZIONE ELABORATO

Livello progetto	Codice Pratica	documento	codice elaborato	n° foglio	n° tot. fogli	Nome file	Data	Scala
PD		D	3.12_03	1	1	D_3.12_03_RECINZIONICANCELLI.pdf	03/2022	varie

REVISIONI

Rev. n°	Data	Descrizione	Redatto	Verificato	Approvato
00	04/03/2022	1° Emissione	PETRELLI	MILELLA	AMBRON

PROGETTAZIONE:

MATE System Unipersonale srl

Via Papa Pio XII, n.8 70020 Cassano delle Murge (BA)  
tel. +39 080 5746758  
mail: info@matesystemsrl.it pec: matesystem@pec.it



F4 INGEGNERIA

Via Di Giura Centro Direzionale, 85100 Potenza  
tel. +39 0971 1944797 - Fax +39 0971 55452  
mail: info@f4ingegneria.it pec: f4ingegneria@pec.it



DIRITTI: Questo elaborato è di proprietà della Banzì Solare S.r.l. pertanto non può essere riprodotto né integralmente, né in parte senza l'autorizzazione scritta della stessa. Da non utilizzare per scopi diversi da quelli per cui è stato fornito.

PROPONENTE:  
BANZI SOLARE S.R.L.  
S.P 238 Km 52.500  
ALTAMURA

PARTNERSHIP:  
enfoservice  
Tutta la nostra energia al vostro servizio

