

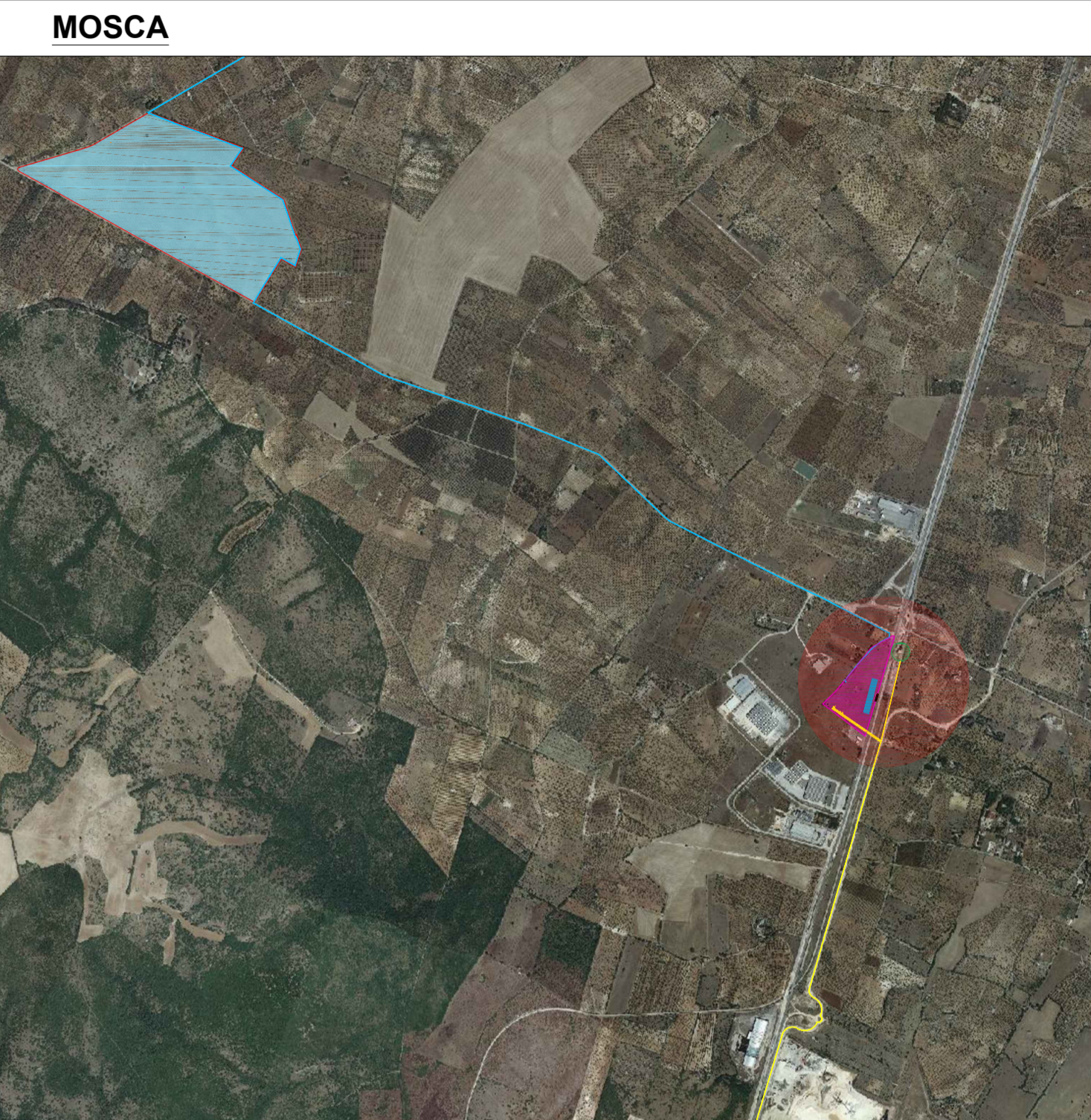

LEGENDA

- Viabilità di nuovo impianto
- Cancelli accesso



REGIONE PUGLIA

PROVINCIA DI BARI

COMUNE DI TORITTO

COMUNE DI PALO DEL COLLE

COMUNE DI GRUMO APPULA

REALIZZAZIONE DI IMPIANTO AGRIFOTVOLTAICO DESTINATO A PASCOLO DI OVINI E PRODUZIONE DI ENERGIA ELETTRICA DA FONTE RINNOVABILE FOTVOLTAICA DA UBICARSI IN AGRO DI TORITTO (BA) INCLUSE LE RELATIVE OPERE DI CONNESSIONE ALLA RTN NEL COMUNE DI PALO DEL COLLE (BA) E DI IMPIANTO DI PRODUZIONE E DISTRIBUZIONE DI IDROGENO VERDE IN AREA INDUSTRIALE DISMESSA NEL COMUNE DI GRUMO APPULA (BA) ALIMENTATO DALLO STESSO IMPIANTO FOTVOLTAICO

Potenza nominale cc: 30,38 MWp - Potenza in immissione ca: 29,97 MVA

ELABORATO

IMPIANTO IDROGENO

PLANIMETRIA VIABILITA' DI NUOVO IMPIANTO

IDENTIFICAZIONE ELABORATO

Livello progetto	Codice Pratica	documento	codice elaborato	n° foglio	n° tot. fogli	Nome file	Data	Scala
PD		D	3.19_01	1	1	D_3.19_01_VIABILITA'PLANIMP2.pdf	03/2022	1:500

REVISIONI

Rev. n°	Data	Descrizione	Redatto	Verificato	Approvato
00	04/03/2022	1° Emissione	PETRELLI	MILELLA	AMBRON

PROGETTAZIONE:

MATE System Unipersonale srl
 Via Papa Pio XII, n. 8 70020 Cassano delle Murge (BA)
 tel. +39 080 5746758
 mail: info@matesystemsrl.it pec: matesystem@pec.it

F4 INGEGNERIA
 Via Di Giura Centro Direzionale, 85100 Potenza
 tel. +39 0971 1944797 - Fax +39 0971 55452
 mail: info@f4ingegneria.it pec: f4ingegneria@pec.it

PROPONENTE:
 BANZI SOLARE S.R.L.
 S.P. 238 Km 52.500
 ALTAMURA

PARTNERSHIP: