



REGIONE  
PUGLIA



PROVINCIA  
DI BARI



COMUNE  
DI TORITTO



COMUNE  
DI PALO DEL COLLE



COMUNE  
DI GRUMO APPULA

**REALIZZAZIONE DI IMPIANTO AGRIFOTOVOLTAICO DESTINATO A PASCOLO DI OVINI E PRODUZIONE DI ENERGIA ELETTRICA DA FONTE RINNOVABILE FOTOVOLTAICA DA UBICARSI IN AGRO DI TORITTO (BA) INCLUSE LE RELATIVE OPERE DI CONNESSIONE ALLA RTN NEL COMUNE DI PALO DEL COLLE (BA) E DI IMPIANTO DI PRODUZIONE E DISTRIBUZIONE DI IDROGENO VERDE IN AREA INDUSTRIALE DISMESSA NEL COMUNE DI GRUMO APPULA (BA) ALIMENTATO DALLO STESSO IMPIANTO FOTOVOLTAICO**

Potenza nominale cc: 30,38 MWp - Potenza in immissione ca: 29,97 MVA

ELABORATO

**IMPATTO ARCHEOLOGICO**

**CARTOGRAFIA DI INQUADRAMENTO**

IDENTIFICAZIONE ELABORATO

Livello progetto	Codice Pratica	documento	codice elaborato	n° foglio	n° tot. fogli	Nome file	Data	Scala
<b>PD</b>		R	3.26_01			D_3.26_01_TOR22_TAV_1.pdf	03/2022	n.a.

REVISIONI

Rev. n°	Data	Descrizione	Redatto	Verificato	Approvato
00	04/03/2022	1° Emissione	NAPOLITANO	PETRELLI	AMBRON

PROGETTAZIONE:

**MATE System Unipersonale srl**

Via Papa Pio XII, n.8 70020 Cassano delle Murge (BA)  
tel. +39 080 5746758  
mail: info@matesystemsrl.it pec: matesystem@pec.it



F4 INGEGNERIA

Via Di Giura Centro Direzionale, 85100 Potenza  
tel. +39 0971 1944797 - Fax +39 0971 55452  
mail: info@f4ingegneria.it pec: f4ingegneria@pec.it

**IMPACT**  
COOPERATIVA SOCIALE A R. L. ONLUS  
Sede legale: Via Annibale De Leo, 5  
72019 San Vito dei Normanni (BR)  
Cod. fisc. P. Iva 02425050743

**DIRITTI** Questo elaborato è di proprietà della Banzi Solare S.r.l. pertanto non può essere riprodotto né integralmente, né in parte senza l'autorizzazione scritta della stessa. Da non utilizzare per scopi diversi da quelli per cui è stato fornito.

PROPONENTE:  
BANZI SOLARE S.R.L.  
S.P 238 Km 52.500  
ALTAMURA

PARTNERSHIP:



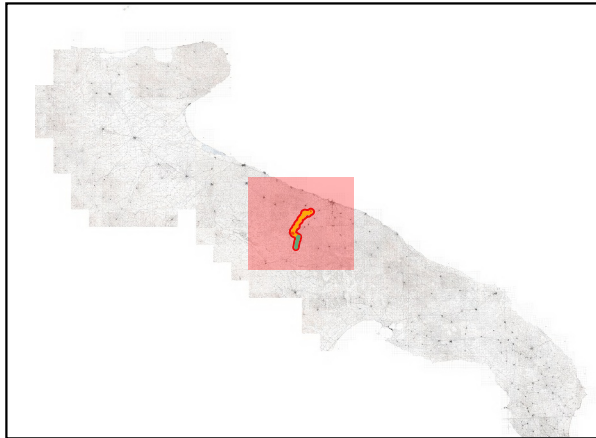

050 km

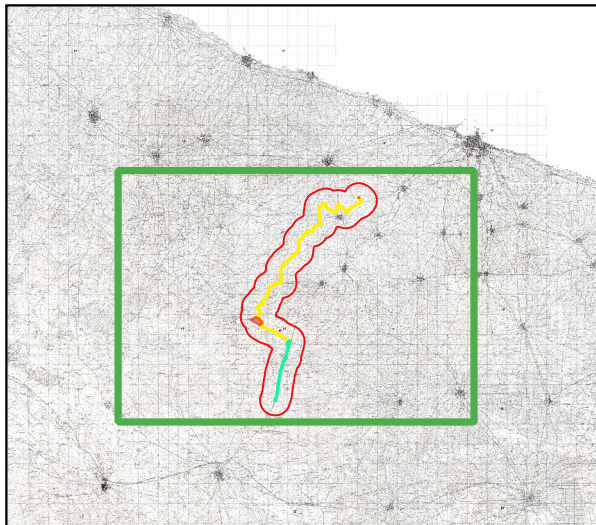

80000 m







2000 m

**Realizzazione di impianto agrifotovoltaico destinato a pascolo di ovini e produzione di energia elettrica da fonte rinnovabile fotovoltaica da ubicarsi in agro di Toritto (BA) include le relative opere di connessione alla RTN nel Comune di Palo del Colle (BA) e di impianto di produzione e distribuzione di idrogeno verde in area industriale dismessa nel Comune di Grumo Appula (BA) alimentato dallo stesso impianto fotovoltaico.**

**VALUTAZIONE D'IMPATTO ARCHEOLOGICO**

**TAVOLA 1  
Cartografia d'inquadramento**

- |   |                     |   |                     |
|---|---------------------|---|---------------------|
|  | TOR22_AREA_IMPIANTI |  | TOR22_IDROGENODOTTO |
|  | TOR22_BUFFER_EDIT   |  | TOR22_MT_CAVO       |