



REGIONE
PUGLIA



PROVINCIA
DI BARI



COMUNE
DI TORITTO



COMUNE
DI PALO DEL COLLE



COMUNE
DI GRUMO APPULA

REALIZZAZIONE DI IMPIANTO AGRIFOTOVOLTAICO DESTINATO A PASCOLO DI OVINI E PRODUZIONE DI ENERGIA ELETTRICA DA FONTE RINNOVABILE FOTOVOLTAICA DA UBICARSI IN AGRO DI TORITTO (BA) INCLUSE LE RELATIVE OPERE DI CONNESSIONE ALLA RTN NEL COMUNE DI PALO DEL COLLE (BA) E DI IMPIANTO DI PRODUZIONE E DISTRIBUZIONE DI IDROGENO VERDE IN AREA INDUSTRIALE DISMESSA NEL COMUNE DI GRUMO APPULA (BA) ALIMENTATO DALLO STESSO IMPIANTO FOTOVOLTAICO

Potenza nominale cc: 30,38 MWp - Potenza in immissione ca: 29,97 MVA

ELABORATO

IMPATTO ARCHEOLOGICO

SEGNALAZIONE ARCHEOLOGICA PPTR - DETTAGLIO B

IDENTIFICAZIONE ELABORATO

Livello progetto	Codice Pratica	documento	codice elaborato	n° foglio	n° tot. fogli	Nome file	Data	Scala
PD		R	3.26_06			D_3.26_06_TOR22_TAV_4B_VINC.pdf	03/2022	n.a.

REVISIONI

Rev. n°	Data	Descrizione	Redatto	Verificato	Approvato
00	04/03/2022	1° Emissione	NAPOLITANO	PETRELLI	AMBRON

PROGETTAZIONE:

MATE System Unipersonale srl

Via Papa Pio XII, n.8 70020 Cassano delle Murge (BA)
tel. +39 080 5746758
mail: info@matesystemsrl.it pec: matesystem@pec.it



F4 INGEGNERIA

Via Di Giura Centro Direzionale, 85100 Potenza
tel. +39 0971 1944797 - Fax +39 0971 55452
mail: info@f4ingegneria.it pec: f4ingegneria@pec.it

IMPACT
COOPERATIVA SOCIALE A R. L. ONLUS
Sede legale: Via Annibale De Leo, 5
72019 San Vito dei Normanni (BR)
Cod. fisc. - P. Iva 02425050743

DIRITTI Questo elaborato è di proprietà della Banzi Solare S.r.l. pertanto non può essere riprodotto né integralmente, né in parte senza l'autorizzazione scritta della stessa. Da non utilizzare per scopi diversi da quelli per cui è stato fornito.

PROPONENTE:
BANZI SOLARE S.R.L.
S.P 238 Km 52.500
ALTAMURA

PARTNERSHIP:

Tutta la nostra energia al vostro servizio

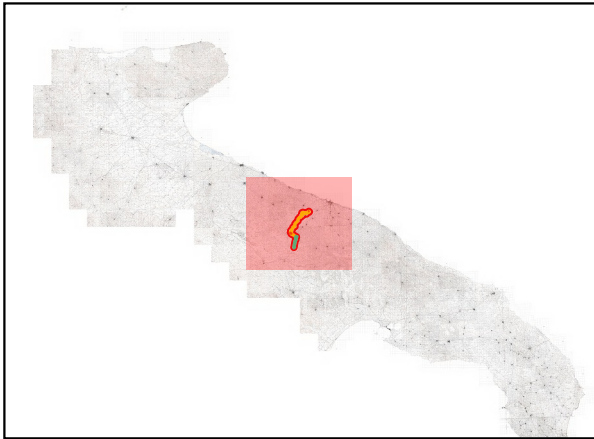

0 100 km

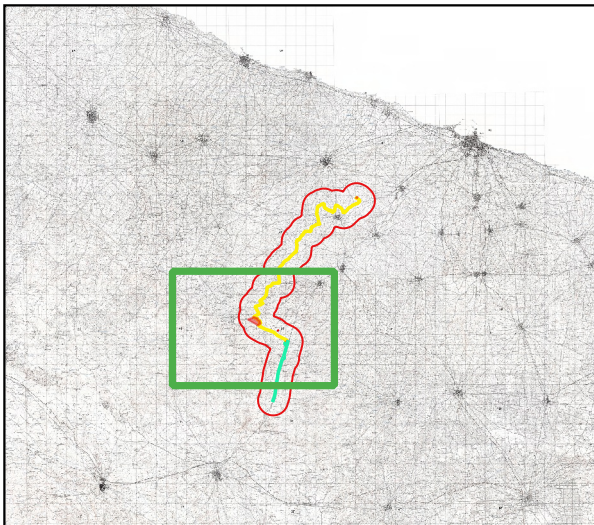

0 15 30 km

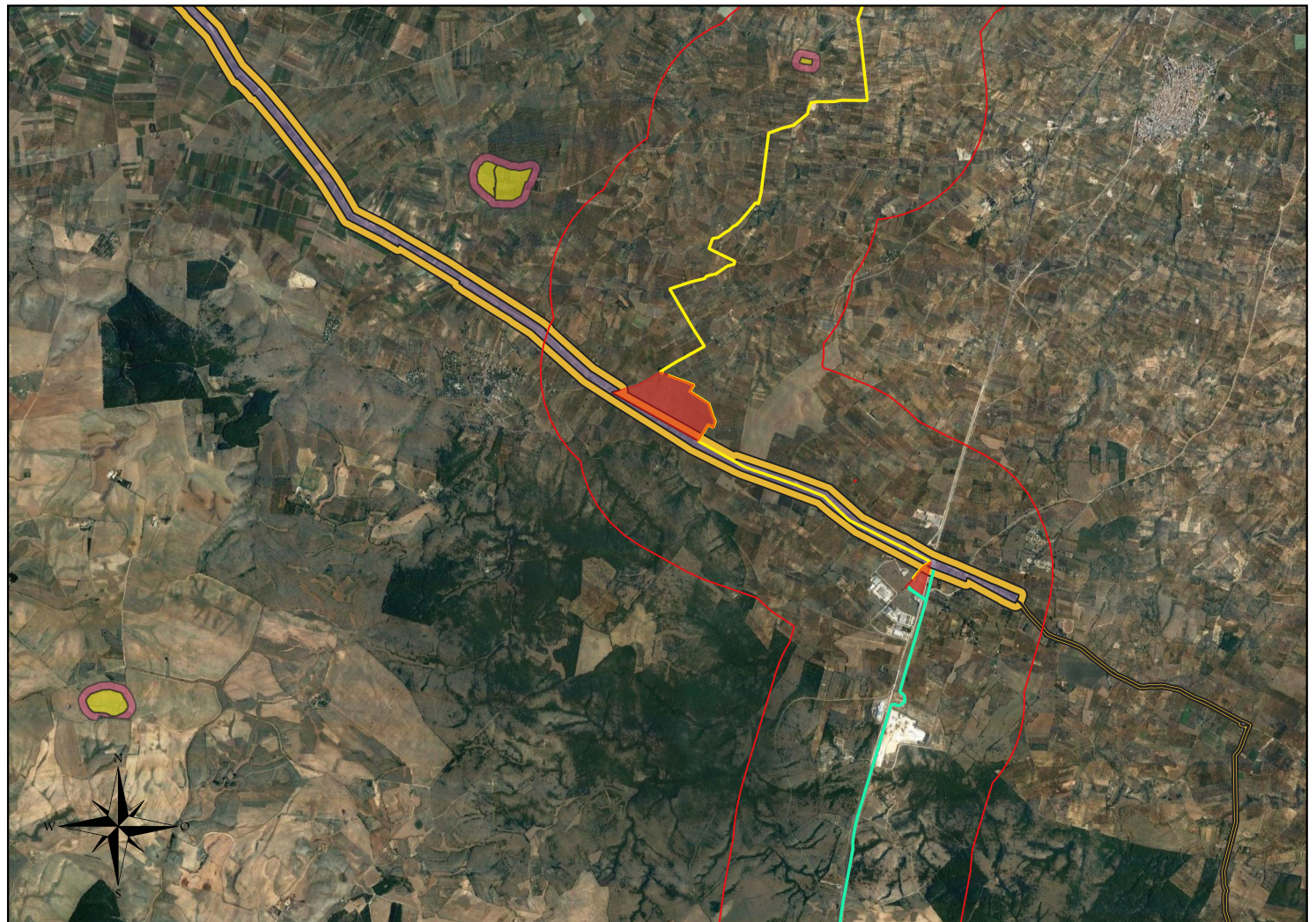











0 2,5 5 km

Realizzazione di impianto agrifotovoltaico destinato a pascolo di ovini e produzione di energia elettrica da fonte rinnovabile fotovoltaica da ubicarsi in agro di Toritto (BA) include le relative opere di connessione alla RTN nel Comune di Palo del Colle (BA) e di impianto di produzione e distribuzione di idrogeno verde in area industriale dismessa nel Comune di Grumo Appula (BA) alimentato dallo stesso impianto fotovoltaico.

VALUTAZIONE D'IMPATTO ARCHEOLOGICO

TAVOLA 4B

**Cartografia dei vincoli e delle segnalazioni archeologiche
PPTR REGIONE PUGLIA - dettaglio**

- | | |
|---|---|
|  TOR22_AREA_IMPIANTI |  UCP_area_rispetto_zone interesse archeologico |
|  TOR22_BUFFER_EDIT |  UCP_aree_a_rischio_archeologico |
|  TOR22_IDROGENODOTTO |  UCP_Grotte_100m |
|  TOR22_MT_CAVO |  UCP_stratificazione insediativa_rete tratturi |
|  UCP_area_rispetto_rete tratturi |  BP_142_M |