

**IMPIANTO FOTOVOLTAICO A TERRA COLLEGATO ALLA RTN
POTENZA NOMINALE 131,7 MWp
*Comune di Ascoli Satriano (FG)***

PROPONENTE:

TEP RENEWABLES (FOGGIA 3 PV) S.R.L.
Viale Shakespeare, 71 – 00144 Roma
P. IVA e C.F. 04292570712 – REA RM 1651669

PROGETTISTA:

ING. LAURA CONTI
Iscritta all'Ordine degli Ingegneri della Provincia di Pavia al n. 1726

PROGETTO DEFINITIVO IMPIANTO FOTOVOLTAICO

Documentazione Fotografica

Cod. Documento	Data	Tipo revisione	Redatto	Verificato	Approvato
2564_4100_A3_AS_PDVIA_R14_Re v0_Documentazione Fotografica	02/2022	Prima emissione	MCu	DCr	L.Conti

Gruppo di lavoro

Nome e cognome	Ruolo nel gruppo di lavoro
Laura Maria Conti	Direzione Tecnica, iscritto all'albo dell'ordine professionale degli Ingegneri della Provincia di Pavia con n 1726
Corrado Pluchino	Project Manager, Ordine degli Ingegneri della Provincia di Milano n. A27174
Riccardo Festante	Progettazione Elettrica, Rumore e Comunicazioni, Tecnico competente in acustica ambientale n. 71
Fabio Lassini	Progettazione Civile e Idraulica, Ordine degli ingegneri della Provincia di Milano n. A29719
Mauro Aires	Ingegnere strutturista, Ordine degli Ingegneri della Provincia di Torino n. 9583J
Elena Comi	Biologo, Ordine Nazionale dei Biologi n. 60746
Andrea Fronteddu	Ingegnere Elettrico, Ordine degli Ingegneri di Cagliari n. 8788
Massimo Valagussa	Agronomo, Ordine Professionale dei Dottori Agronomi e Dottori Forestali delle province di Como, Lecco e Sondrio al numero 130
Michele Pecorelli (Studio Geodue)	Geologo - Indagini Geotecniche Geodue, albo dell'ordine professionale dei Geologi della Puglia con n. 327
Giovanni Saraceno (3e Ingegneria Srl)	Progetto di Connessione alla R.T.N., Ingegneri della Provincia di Reggio Calabria con n. 1629
Andrea Gioni	Ingegnere Ambientale, Ordine degli ingegneri della Provincia di Milano n. A33178
Sebastiano Muratore	Archeologo, albo dell'ordine professionale degli operatori abilitati alla verifica preventiva dell'interesse archeologico presso il Ministero per i beni e le attività con n. 3113
Matteo Lana	Ingegnere Ambientale
Daniele Crespi	Coordinamento SIA
Marco Corrà	Architetto
Francesca Jaspardo	Esperto Ambientale
Sergio Alifano	Architetto
Andrea Fanelli	Tecnico Elettrico
Massimo Busnelli	Geologo
Giovanni Capocchiano	Rilievo topografico

INDICE

1. INQUADRAMENTO PUNTI DI PRESA FOTOGRAFICA.....4

1. INQUADRAMENTO PUNTI DI PRESA FOTOGRAFICA



Figura 1.1: Punti di presa fotografica impianto



Figura 1.2: Punti di presa fotografica linea di connessione e sottostazione

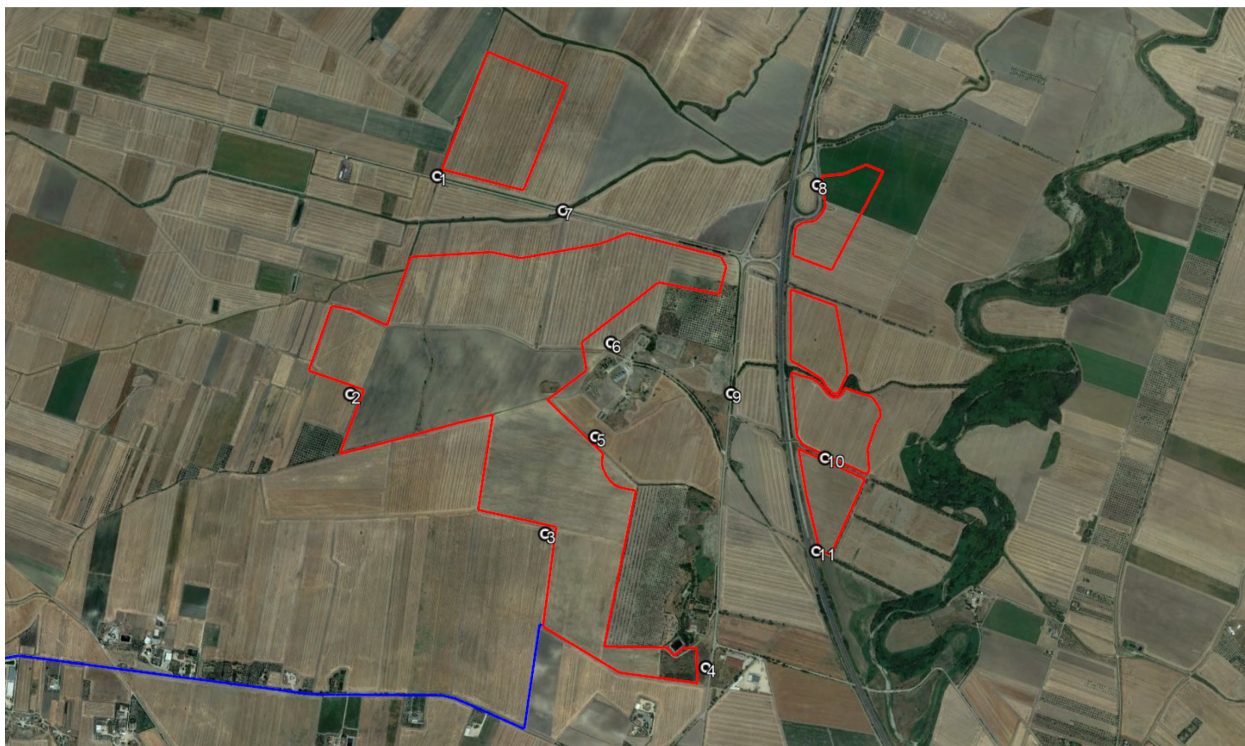

Figura 1.3: Fotografia 1



Figura 1.4: Fotografia 2



Figura 1.5: Fotografia 3



Figura 1.6: Fotografia 4



Figura 1.7: Fotografia 5



Figura 1.8: Fotografia 6



Figura 1.9: Fotografia 7



Figura 1.10: Fotografia 8



Figura 1.11: Fotografia 9



Figura 1.12: Fotografia 10



Figura 1.13: Fotografia 11



Figura 1.14: Fotografia 12



Figura 1.15: Fotografia 13



Figura 1.16: Fotografia 14

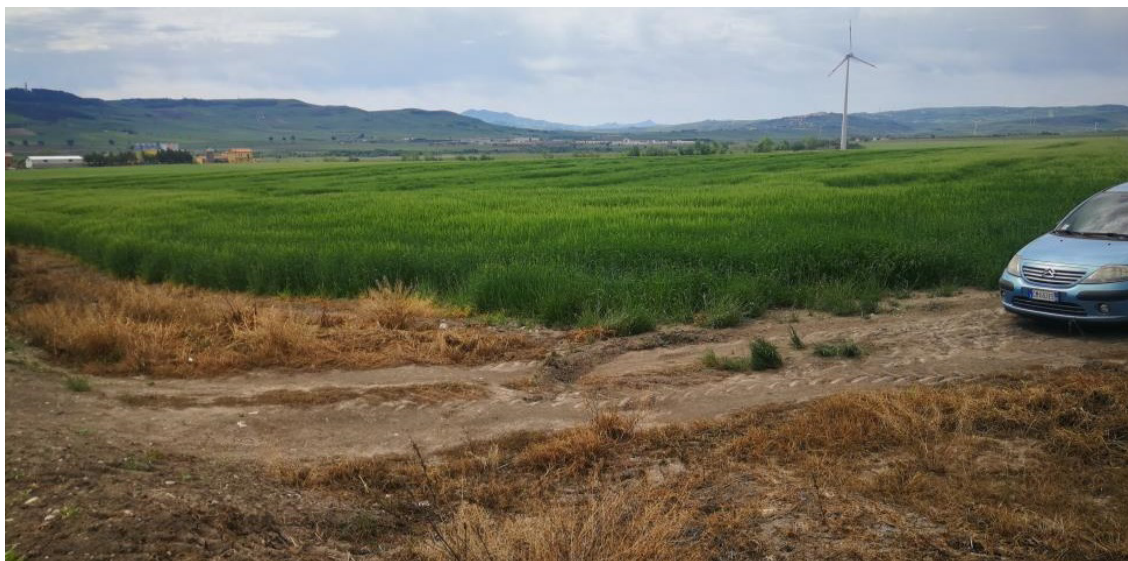

Figura 1.17: Fotografia 15



Figura 1.18: Fotografia 16



Figura 1.19: Fotografia 17