REGIONE PUGLIA
Comune di Canosa di Puglia (BT)

PROGETTO DEFINITIVO

Impianto agrovoltaico per la produzione di energia elettrica tramite la tecnologia solare fotovoltaica della potenza di picco di 18,12 MWp e di produzione agricola della lavanda, olivi e foraggere, da realizzarsi sulla stessa superficie di circa 28 ha circa nel Comune di Canosa di Puglia (BT) e con potenza di immissione alla rete Enel "CP Lamalunga" pari a 17,69 MW presente nel Comune di Minervino Murge (BT)

TITOLO

Layout di progetto su CTR

PROGETTAZIONE

STUDIO RINNOVABILI
DS International S.r.l.
C.so Vittorio Emanuele II, 282/284 - 00186 Roma
Tel. 06 6076868 - Fax 06 6088106
C.F. e P. IVA: 1345721 1004

VEGA Engineering
VEGA G.e.a.
Via Nicola da Guardiagrele, 48 - 71121 Foggia (FG)
Tel. 0881 756281
C.F. e P.IVA 02132160715

Firmato digitalmente da:
DEMAIO ANTONIO
Ordine Ingegneri Foggia
Valido dal 24/06/2020 al 24/06/2023

PROPONENTE

DS IT5
DS ITALIA 5 SRL
DS Italia 5 S.r.l.
Con sede legale a Roma (RM)
Piazza dei Popolo, 18 - 00187
C.F. e P.IVA 15946558104

Revisione	Data	Elaborato	Verificato	Approvato	Descrizione
00	01/12/2021	Demaio	Bonvissuto	DS Italia 5 S.r.l.	Layout di progetto su CTR

N° DOCUMENTO	SCALA	FORMATO
DVP-CNS-LO-02	Varie	A0

Legenda

OPERE IMPIANTO FOTOVOLTAICO

- Area di interesse
- Recinzione
- Cavidotto esterno MT
- Cavidotto interno MT
- Moduli FTV
- Cabina Utente di trasformazione
- Cabina di consegna ENEL
- Control room
- Strada interna esistente
- Strada interna impianto

OPERE IMPIANTO CONNESSIONE

- Cavidotto esterno MT
- Stazione elettrica enel

COLTIVAZIONI

- Aree a foraggio
- Filari Lavanda
- Filauri Ulivo

KEY-MAP 30.000

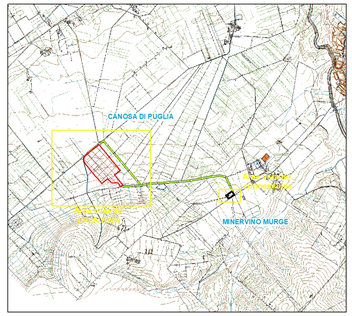

AREA IMPIANTO DI PRODUZIONE
Scala 1:2000

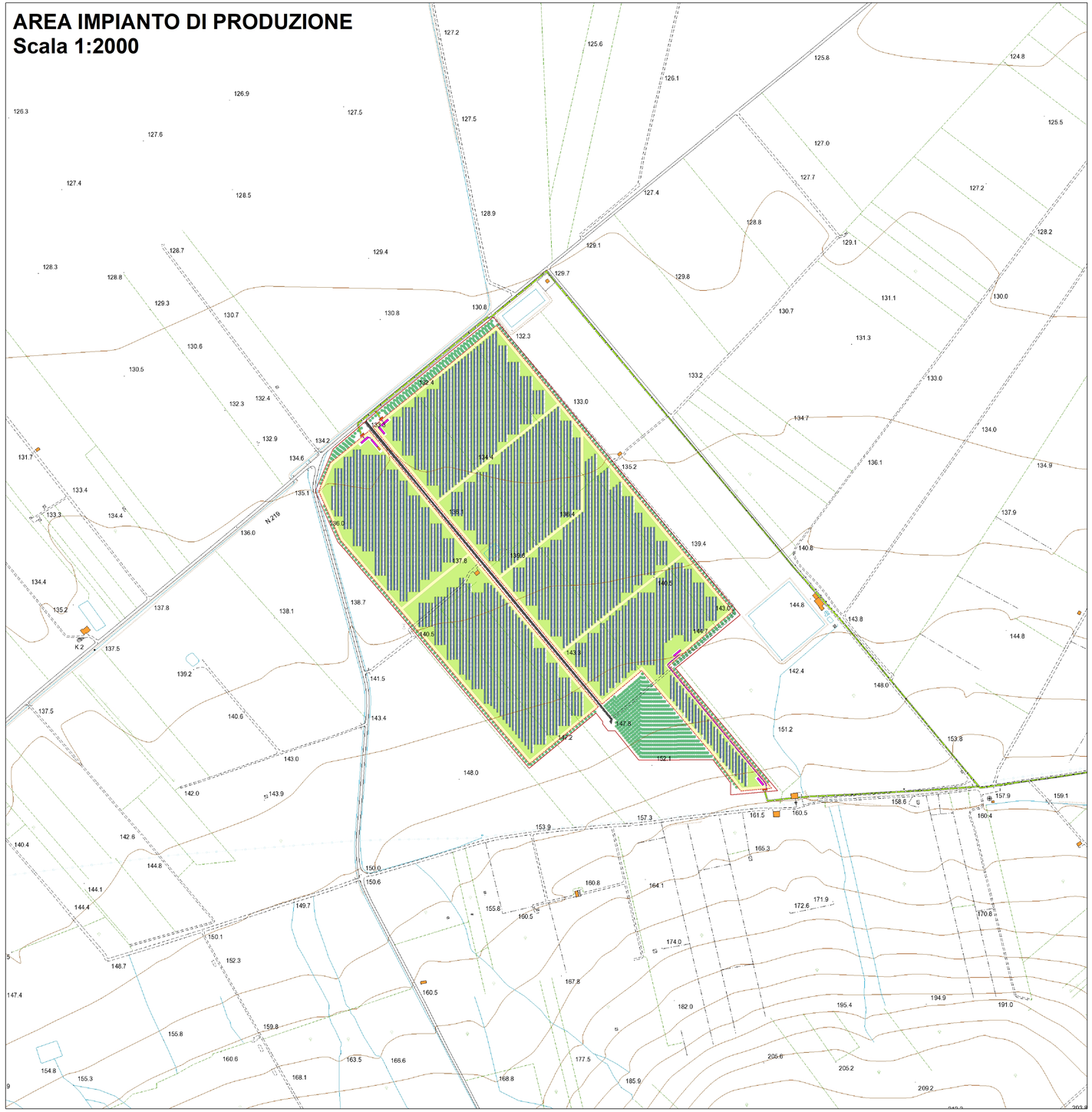
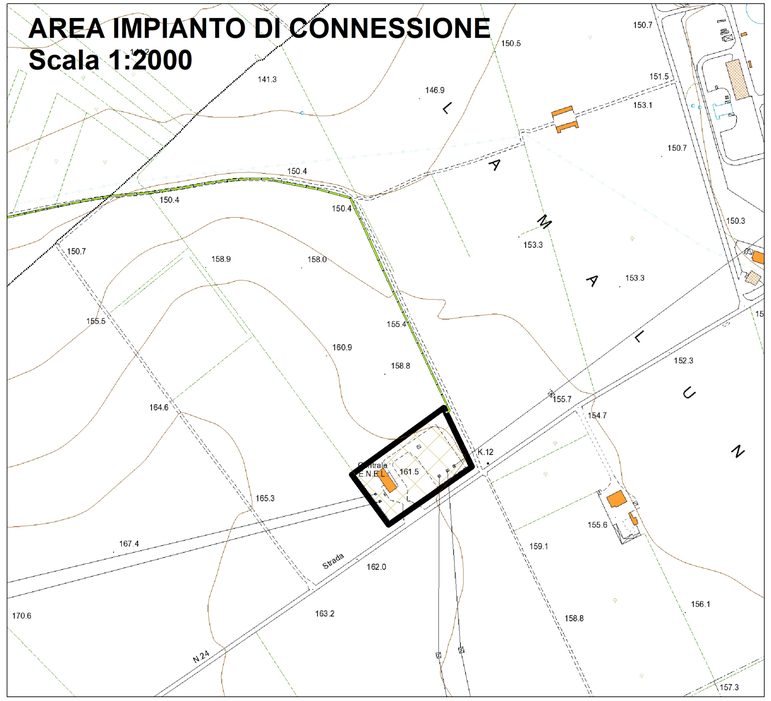
AREA IMPIANTO DI CONNESSIONE
Scala 1:2000