REGIONE PUGLIA

Comune di Canosa di Puglia (BT)

PROGETTO DEFINITIVO

Impianto agrovoltaico per la produzione di energia elettrica tramite la tecnologia solare fotovoltaica della potenza di picco di 18,12 MWp e di produzione agricola della lavanda, olivi e foraggere, da realizzarsi sulla stessa superficie di circa 28 ha circa nel Comune di Canosa di Puglia (BT) e con potenza di immissione alla rete Enel "CP Lamalunga" pari a 17,69 MW presente nel Comune di Minervino Murge (BT)

TITOLO

Layout di progetto su ortofoto

PROGETTAZIONE

STUDIO RINNOVABILI

Sill International S.r.l.
C.so Vittorio Emanuele II, 282-284 - 00186 Roma
Tel. 06 5079655 - Fax 06 50880106
C.F. e P.IVA 13457211004

VEGA

VEGA S.a.s.
Via Nicola di Cerri, 48 - 71121 Foggia (FG)
Tel. 0881 756281
C.F. e P.IVA 02130210715

Ordine degli Ingegneri di
DEMAIO ANTONIO
Periodo 2 20/10/2021 19:32
[illegible]
Valido dal 24/09/2020 al 24/09/2023
Avvisi/RC S.p.A. RC C.A.S.

PROPONENTE

DS IT5
DS ITALIA 5 SRL

DS Italia 5 S.r.l.
Con sede legale a Roma (RM)
Piazza del Popolo, 18 - 00187
C.F. e P.IVA 15940581004

00	01/12/2021	Demaio	Bonvalazzi	DS Italia 5 S.r.l.	Layout di progetto su ortofoto
Revisione	Data	Elaborato	Verificato	Approvato	Descrizione

N° DOCUMENTO	SCALA	FORMATO
DVP-CNS-LO-04	Varie	A0

Legenda

OPERE IMPIANTO FOTOVOLTAICO

- Area di interesse
- Recinzione
- Cavidotto esterno MT
- Cavidotto interno MT
- Moduli FTV
- Cabina Utente di trasformazione
- Cabina di consegna ENEL
- Control room
- Strada interna esistente
- Strada interna impianto

OPERE IMPIANTO CONNESSIONE

- Stazione elettrica enel

COLTIVAZIONI

- Aree a foraggio
- Filari Lavanda
- Filauri Ulivo

KEY-MAP 30.000

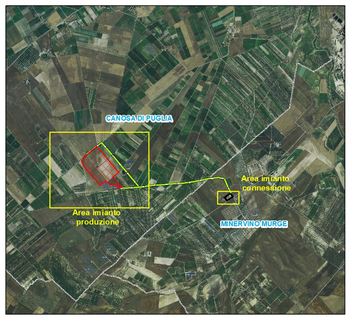

AREA IMPIANTO DI PRODUZIONE
Scala 1:1000

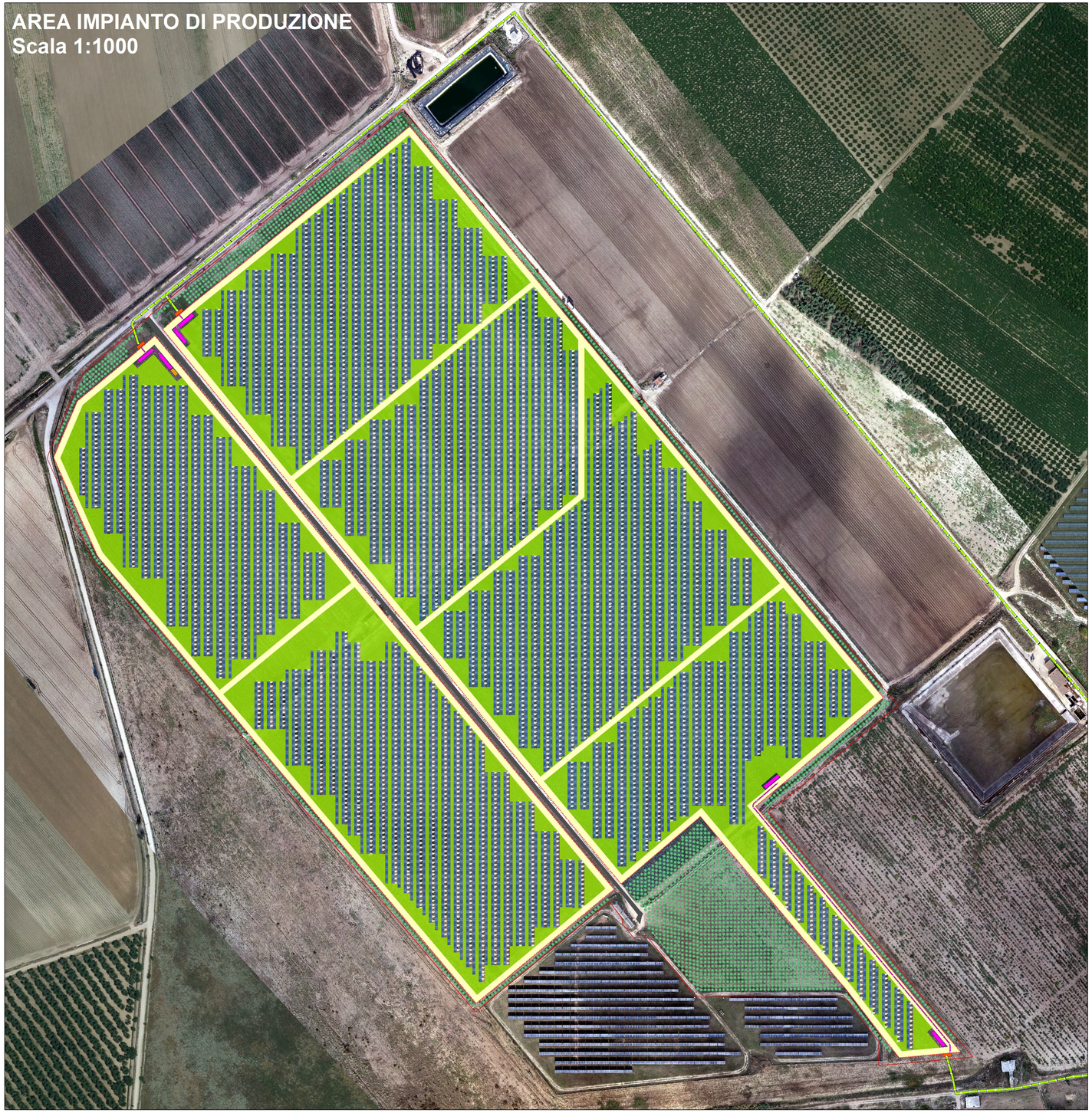

AREA IMPIANTO DI CONNESSIONE
Scala 1:500