



# REGIONE PUGLIA

Comune di Canosa di Puglia (BT)



## PROGETTO DEFINITIVO

Impianto agrovoltaiico per la produzione di energia elettrica tramite la tecnologia solare fotovoltaica della potenza di picco di 18,12 MWp e di produzione agricola della lavanda, olivi e foraggere, da realizzarsi sulla stessa superficie di circa 28 ha circa nel Comune di Canosa di Puglia (BT) e con potenza di immissione alla rete Enel "CP Lamalunga" pari a 17,69 MW presente nel Comune di Minervino Murge (BT)

TITOLO  
Vincoli paesaggistici del Piano Paesaggistico Territoriale Regionale

PROGETTAZIONE		PROPONENTE													
 SR International S.r.l. C.so Vittorio Emanuele II, 282-284 - 00186 Roma Tel. 06 8079555 - Fax 06 80693106 C.F. e P.IVA 13457211004		 DS Italia 5 S.r.l. Con sede legale a Roma (RM) Piazza dei Popoli, 18 - 00187 C.F. e P.IVA 1994581004													
 VEGA S.p.A. Via Nicola Celli Cami, 40 - 71121 Foggia (FG) Tel. 0881 766251 C.F. e P.IVA 02130210715		 DS Italia 5 S.r.l. Con sede legale a Roma (RM) Piazza dei Popoli, 18 - 00187 C.F. e P.IVA 1994581004													
<table border="1"> <tr> <th>00</th> <th>C/1/12/2021</th> <th>Dormito</th> <th>Bartolozzi</th> <th>DS Italia 5 S.r.l.</th> <th>Vincoli paesaggistici del Piano Paesaggistico Territoriale Regionale</th> </tr> <tr> <th>Revisione</th> <th>Data</th> <th>Elaborato</th> <th>Verificato</th> <th>Aprovato</th> <th>Descrizione</th> </tr> </table>				00	C/1/12/2021	Dormito	Bartolozzi	DS Italia 5 S.r.l.	Vincoli paesaggistici del Piano Paesaggistico Territoriale Regionale	Revisione	Data	Elaborato	Verificato	Aprovato	Descrizione
00	C/1/12/2021	Dormito	Bartolozzi	DS Italia 5 S.r.l.	Vincoli paesaggistici del Piano Paesaggistico Territoriale Regionale										
Revisione	Data	Elaborato	Verificato	Aprovato	Descrizione										
N° DOCUMENTO DVP-CNS-LO-11		SCALA 15.000	FORMATO A1												

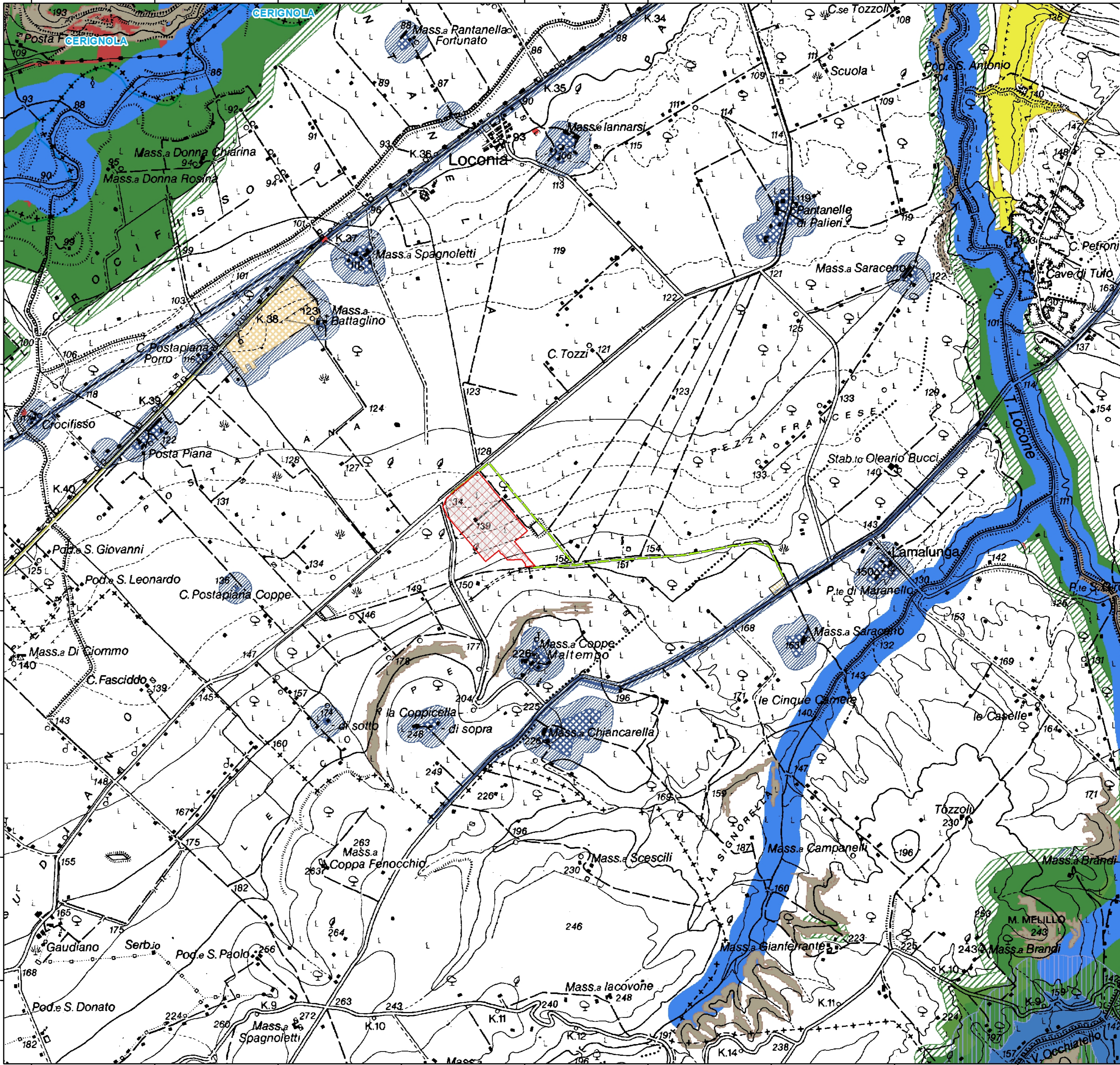

**Legenda**

**OPERE IMPIANTO FOTOVOLTAICO**

- Area di interesse
- Moduli FTV
- Cavidotto esterno MT
- Stazione elettrica enel

**Altre informazioni**

- Limiti comunali

**6.1.1 Componenti Geomorfologiche**

- Ufficii contesti paesaggistici
- Lama e gravine
- Doline
- Grotte (fascia tutelata)
- Inghiottili
- Cerchioni danati
- Caselle
- Versanti

**6.1.2 Componenti Idrologiche**

- Ufficii contesti paesaggistici
- Territori costieri
- Zone contornate ai laghi
- Fiumi e torrenti, acque pubbliche
- Ufficii contesti paesaggistici
- Sorgenti
- Reticolo idrografico di connessione della R.E.R.
- Vicolo idrografico

**6.1.3 Componenti Botanico-Vegetazionali**

- Ufficii contesti paesaggistici
- Boschi
- Zone uniche Ramsar
- Ufficii contesti paesaggistici
- Area di rispetto dei boschi
- Area umide
- Piani e pascoli naturali
- Formazioni arbustive in evoluzione naturale

**6.1.4 Componenti delle Aree Protette e dei Siti Naturalistici**

- Ufficii contesti paesaggistici
- Parchi e riserve
- Area e riserve naturali marine
- Parchi nazionali e riserve naturali statali
- Parchi e riserve naturali regionali
- Ufficii contesti paesaggistici
- Siti di rilevanza naturalistica
- ZPS
- SIC
- BIC MARE
- Area di rispetto dei parchi e delle riserve regionali

**6.2.1 Componenti Culturali e Inedite**

- Ufficii contesti paesaggistici
- Innobilii e aree di notevole interesse pubblico
- Zone gravate da usi civici validate
- Zone gravate da usi civici
- Aree di interesse archeologico
- Ufficii contesti paesaggistici
- testimonianze della stratificazione inedita
- a - siti interessati da beni storico-culturali
- b - aree appartenenti alle rete dei fattori
- c - area a rischio archeologico

**6.2.2 Componenti dei Valori Percettivi**

- Ufficii contesti paesaggistici
- Lunghe panoramiche
- Lunghe panoramiche (poligoni)
- Strada a valenza paesaggistica
- Strada a valenza paesaggistica (poligoni)
- Strada panoramica
- Coni visuali