

Comuni di : SAN GIORGIO LA MOLARA, MOLINARA, SAN MARCO DEI CAVOTI, BASELICE E FOIANO DI VAL FORTORE

Provincia di : BENEVENTO

Regione : CAMPANIA

PROPONENTE



I.V.P.C. S.r.l.
Vico Santa Maria a Cappella Vecchia, 11
80121 Napoli
P.IVA: 0195480646
Paolo Pisani

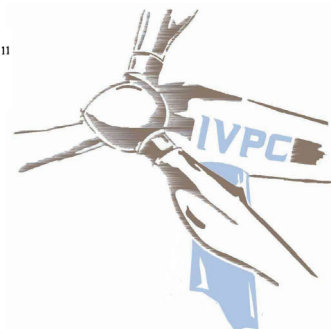

IVPC S.r.l.
Sede legale : 80121 Napoli (NA) - Vico Santa Maria a Cappella Vecchia 11
Sede Operativa : 83100 Avellino - Via Circumvallazione 108
Indirizzo email ivpc@pec.ivpc.com

OPERA

PROGETTO PER IL RIFACIMENTO ED IL POTENZIAMENTO DI UN PARCO EOLICO

OGGETTO

TITOLO ELABORATO :

PTCP BENEVENTO

TEMATISMI

AS Parte Strutturale QCI Elaborati Grafici

PRAE Aree perimetrate dal PRAE
Perimetrazione dei parchi regionali
Carta di perimetrazione dei piani paesistici regionali
Comunità montane
Territori coperti da foreste e da boschi
Aree di notevole interesse pubblico
Aree sottoposte a tutela paesistica
PFVP 2007-2011: Gli Istituti Faunistici

Parte Strutturale - Quadro conoscitivo e interpretativo

Sistema della tutela

Parte Strutturale - Quadro strategico

Aree ad elevata naturalità e biodiversità
Capisaldi del sistema ambientale
Le aree naturali strategiche
Caratteristiche storiche, storico-archeologiche, naturali, estetiche e panoramiche del territorio e loro interrelazioni

DATA :

Dicembre 2021

SCALA :

1:250.000 - 1:150.000 - 1:50.000

Tipologia : D (disegno)

Lingua : ITALIANO

N°/CODICE ELABORATO :

RP 11

I TECNICI

arch. Beniamino Nazzaro
arch. Paolo Pisani



IVPC EOLICA S.r.l.
Società Unipersonale
Sede legale : 80121 Napoli (NA) -
Vico Santa Maria a Cappella Vecchia 11
Sede Operativa : 83100 Avellino -
Via Circumvallazione 108
GRUPPO IVPC



PTCP BENEVENTO
A5 Parte Strutturale QCI Elaborati Grafici

Scala 1:250.000

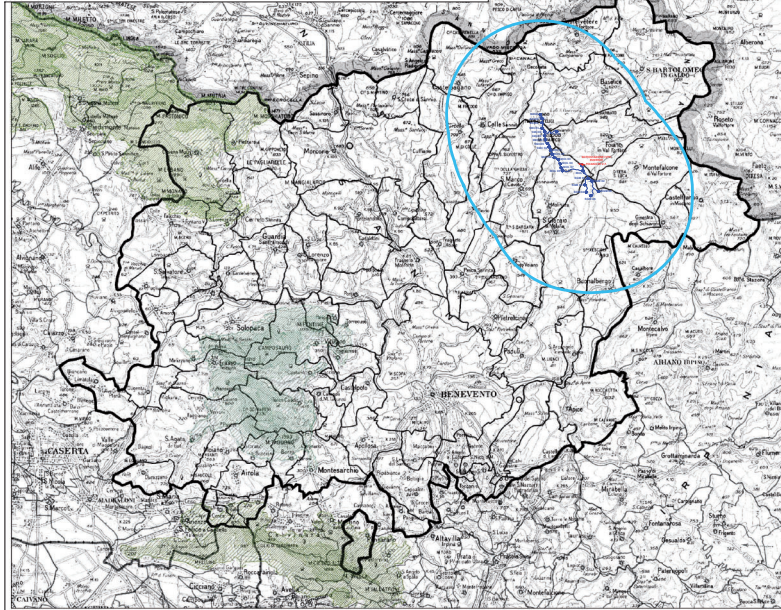

PROVINCIA DI BENEVENTO
Assessorato Sviluppo Economico,
Programmazione e Pianificazione Territoriale

**PIANO TERRITORIALE di
COORDINAMENTO PROVINCIALE**
PARTE STRUTTURALE
(Quadro Conoscitivo-Interpretativo)

Quadro d'Unione



PERIMTRAZIONE DEI PARCHI REGIONALI
fonte: Regione Campania

- Legenda:**
- Confine comunali.
 - Parco Naturale Regionale del Matese - Provincia di BN - CE (Decreto di Giunta Regionale n°1407 del 12.04.2002 BURC 24 del 11.08.2002).
 - Zona "A"-Area di Riserva Integrale.
 - Zona "B"-Area di Riserva Generale.
 - Zona "C"-Area di Riserva Controllata.
 - Parco Naturale Regionale del Taburno - Campobasso: Provincia di BN, (Decreto di Giunta Regionale n°1404 del 12.04.2002 BURC 24 del 13.08.2002).
 - Zona "A"-Area di Riserva Integrale.
 - Zona "B"-Area di Riserva Generale.
 - Zona "C"-Area di Riserva Controllata.
 - Parco Naturale Regionale del Partenio - Provincia di BN - AV - CE - NA (Decreto di Giunta Regionale n°1409 del 12.04.2002 BURC 24 del 11.08.2002).
 - Zona "A"-Area di Riserva Integrale.
 - Zona "B"-Area di Riserva Generale.
 - Zona "C"-Area di Riserva Controllata.

Quadro di riferimento programmatico e della pianificazione territoriale e urbanistica | Scala 1/250.000 | 5 Km 0 Km 10 Km 20 Km | settembre 2009 | Tavola n°AD.2

PTCP BENEVENTO
A5 Parte Strutturale QCI Elaborati Grafici

Scala 1:250.000

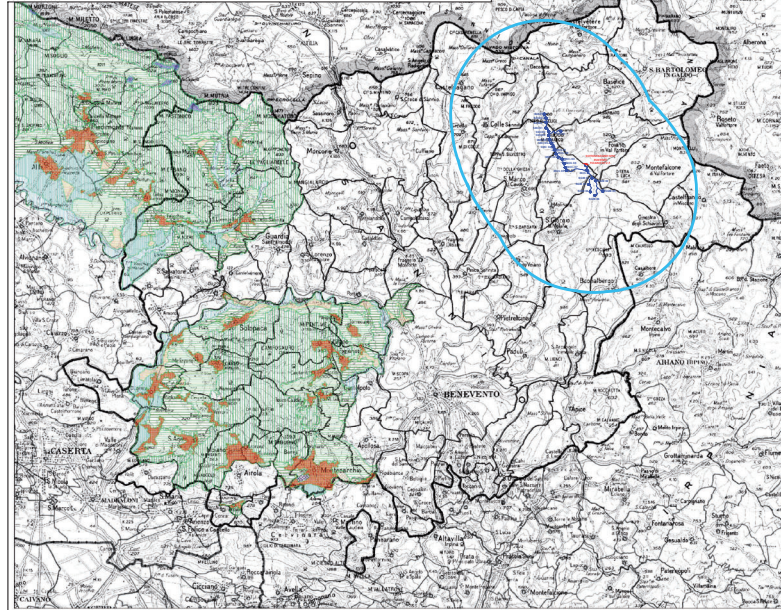

PROVINCIA DI BENEVENTO
Assessorato Sviluppo Economico,
Programmazione e Pianificazione Territoriale

**PIANO TERRITORIALE di
COORDINAMENTO PROVINCIALE**
PARTE STRUTTURALE
(Quadro Conoscitivo-Interpretativo)

Quadro d'Unione



CARTA di PERIMTRAZIONE DEI PIANI TERRITORIALI PAESISTICI
fonte: Ministero dei Beni Culturali e Ambientali

- Legenda:**
- CAF - (conservazione del paesaggio agricolo di qualità o straordinario)
 - CI - (conservazione integrale paesaggio montano, collinare o boschivo)
 - CIF - (conservazione integrale paesaggio fluviale)
 - CIP - (conservazione integrale paesaggio di pendio montano e collinare)
 - PAF - (protezione del paesaggio agricolo di fondovalle)
 - RAC - (riqualificazione aree di cave)
 - RUA - (recupero urbanistico-edilizio e restauro paesistico-ambientale)
 - RACM - (riqualificazione aree di cave o miniere)
 - VAS - (valorizzazione sito archeologico)
 - VRI - (valorizzazione degli insediamenti rurali infrastrutturali)
 - VAG - (valorizzazione sito geospatiotopologico)
 - VAT - (valorizzazione turistico-sportivo)

Quadro di riferimento programmatico e della pianificazione territoriale e urbanistica | Scala 1/250.000 | 5 Km 0 Km 10 Km 20 Km | settembre 2009 | Tavola n°AD.12

PTCP BENEVENTO
A5 Parte Strutturale QCI Elaborati Grafici

Scala 1:250.000

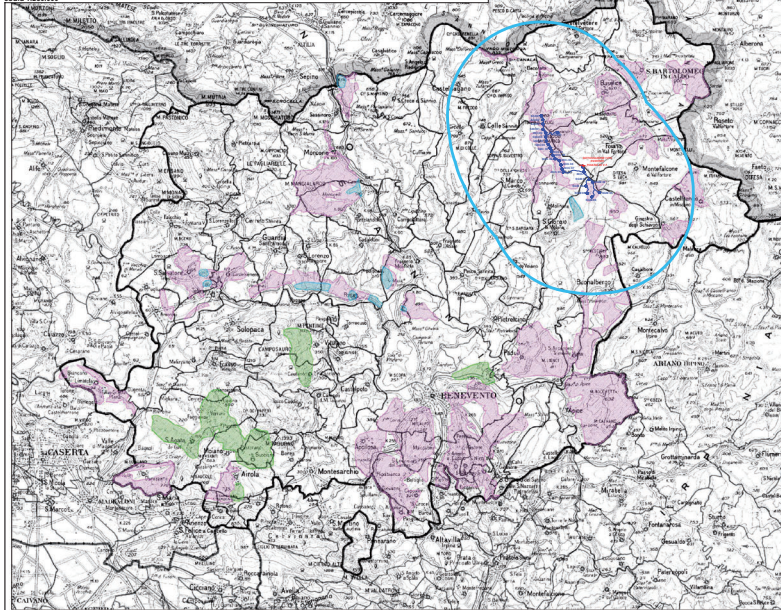

PROVINCIA DI BENEVENTO
Assessorato Sviluppo Economico,
Programmazione e Pianificazione Territoriale

**PIANO TERRITORIALE di
COORDINAMENTO PROVINCIALE**
PARTE STRUTTURALE
(Quadro Conoscitivo-Interpretativo)

Quadro d'Unione



PRAE: AREE PERIMTRATE DAL PRAE
fonte: Piano Regionale Attività Esterive (BURC n°27 del 18.06.2006)

- Legenda:**
- Aree suscettibili di nuove estrazioni
 - Aree di Riserva
 - Aree di Città

Quadro di riferimento programmatico e della pianificazione territoriale e urbanistica | Scala 1/250.000 | 5 Km 0 Km 10 Km 20 Km | settembre 2009 | Tavola n°AD.3a

PTCP BENEVENTO
A5 Parte Strutturale QCI Elaborati Grafici

Scala 1:250.000

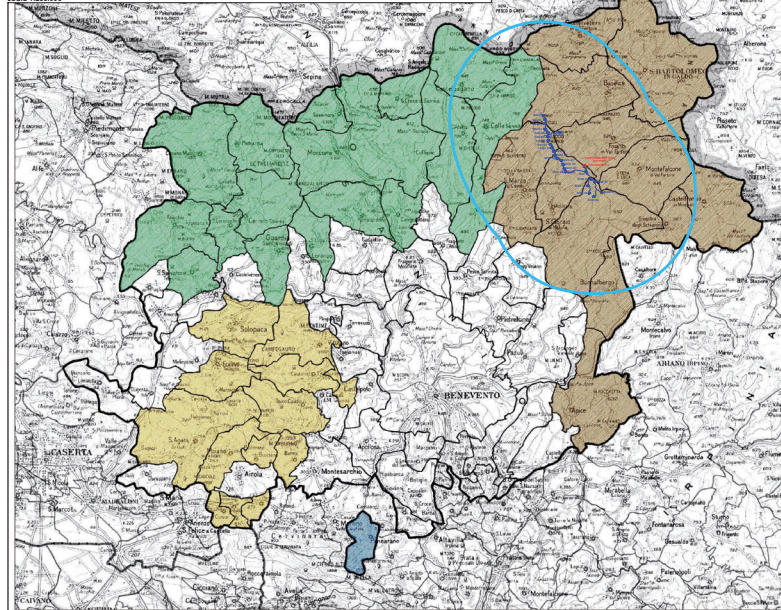

PROVINCIA DI BENEVENTO
Assessorato Sviluppo Economico,
Programmazione e Pianificazione Territoriale

**PIANO TERRITORIALE di
COORDINAMENTO PROVINCIALE**
PARTE STRUTTURALE
(Quadro Conoscitivo-Interpretativo)

Quadro d'Unione

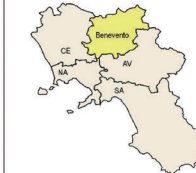

COMUNITA' MONTANE
fonte: Regione Campania - L.R. 12 del 30/09/2008

- Legenda:**
- Comunità Montana del Terno o Alto Taburno
 - Comunità Montana del Taburno
 - Comunità Montana del Forone
 - Comunità Montana del Partenio - Vallo di Luro

Quadro Conoscitivo relativo al sistema ambientale | Scala 1/250.000 | 5 Km 0 Km 10 Km 20 Km | settembre 2009 | Tavola n°A1.2.1a

PTCP BENEVENTO
A5 Parte Strutturale QCI Elaborati Grafici

AREA VASTA DI STUDIO
AEROGENERATORI DI PROGETTO
ELETTRODOTTI INTERRATI MT

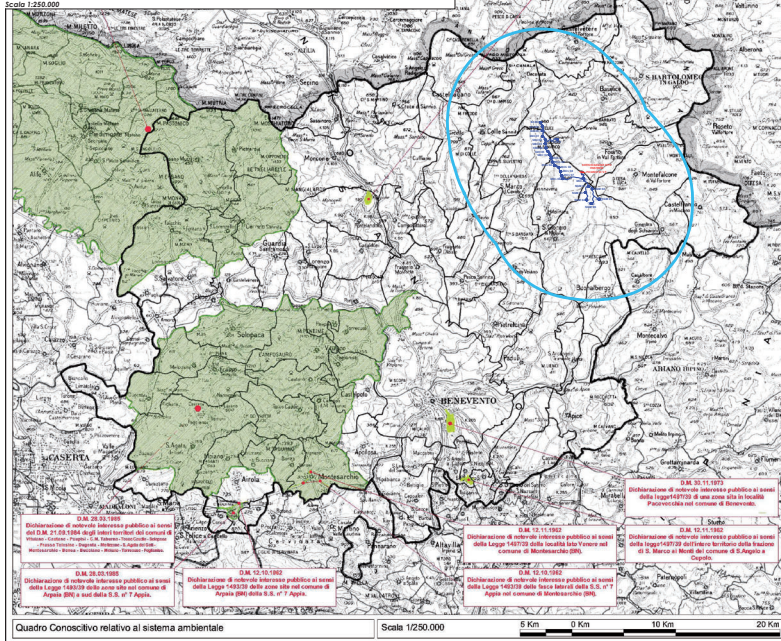

PROVINCIA DI BENEVENTO
Assessorato Sviluppo Economico,
Programmazione e Pianificazione Territoriale

PIANO TERRITORIALE di COORDINAMENTO PROVINCIALE
PARTE STRUTTURALE
(Quadro Conoscitivo-Interpretativo)

Quadro d'insieme



AREE DI NOTEVOLE INTERESSE PUBBLICO
Fonte: Legge n° 1497/1939

Legenda:

(Legge 29 giugno 1939, n° 1497, art. 1)

1. Sono soggetti alle disposizioni di questo Titolo in ragione del loro notevole interesse pubblico:
 - a) le cose immobili che hanno cospicui caratteri di bellezza naturale o di singolarità geologica;
 - b) le ville, i giardini o i parchi, non tutelati a norma della disposizione del Titolo n°1, che si distinguono per la loro non comune bellezza;
 - c) i complessi di cose immobili che compongono un caratteristico aspetto avente valore estetico o tradizionale;
 - d) le bellezze panoramiche considerate come quadri o casi puri nei punti di vista o di baluardi, accessibili al pubblico dai quali si gode lo spettacolo di quelle bellezze.

settembre 2009 Tavola n°A1.9a

PTCP BENEVENTO
A5 Parte Strutturale QCI Elaborati Grafici

AREA VASTA DI STUDIO
AEROGENERATORI DI PROGETTO
ELETTRODOTTI INTERRATI MT

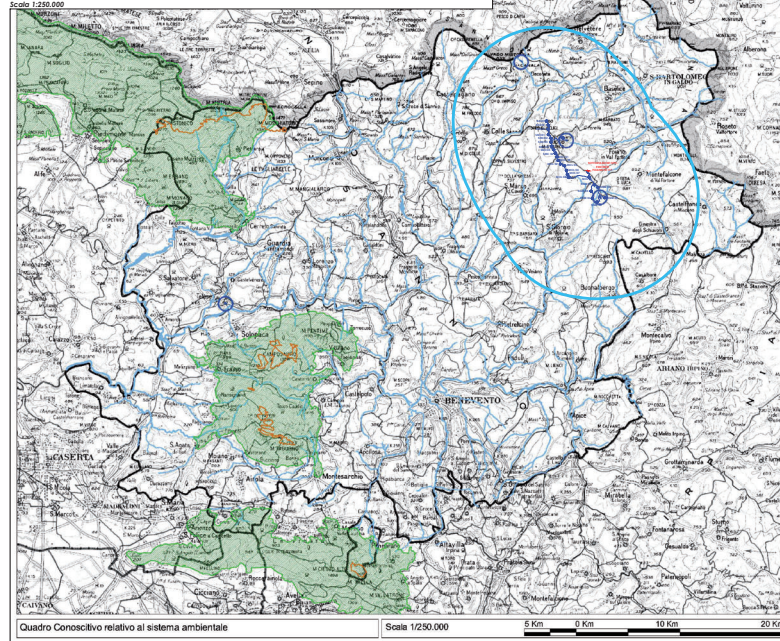

PROVINCIA DI BENEVENTO
Assessorato Sviluppo Economico,
Programmazione e Pianificazione Territoriale

PIANO TERRITORIALE di COORDINAMENTO PROVINCIALE
PARTE STRUTTURALE
(Quadro Conoscitivo-Interpretativo)

Quadro d'insieme

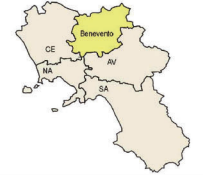

AREE SOTTOPOSTE A TUTELA PAESISTICA
PARCHI E RISERVE - MONTAGNE -
ACQUE PUBBLICHE - LAGHI
Rifer. Normativo: art. 142 del Codice dei Beni Culturali e del Paesaggio

Legenda:

- Parchi e riserve nazionali o regionali (art. 142 del Codice del 1987)
- Montagne eccedenti i 1200 metri sul livello del mare
- Fiumi, torrenti, corsi d'acqua, iscritti negli elenchi delle acque pubbliche
- Laghi

settembre 2009 Tavola n°A1.9a

PTCP BENEVENTO
A5 Parte Strutturale QCI Elaborati Grafici

AREA VASTA DI STUDIO
AEROGENERATORI DI PROGETTO
ELETTRODOTTI INTERRATI MT

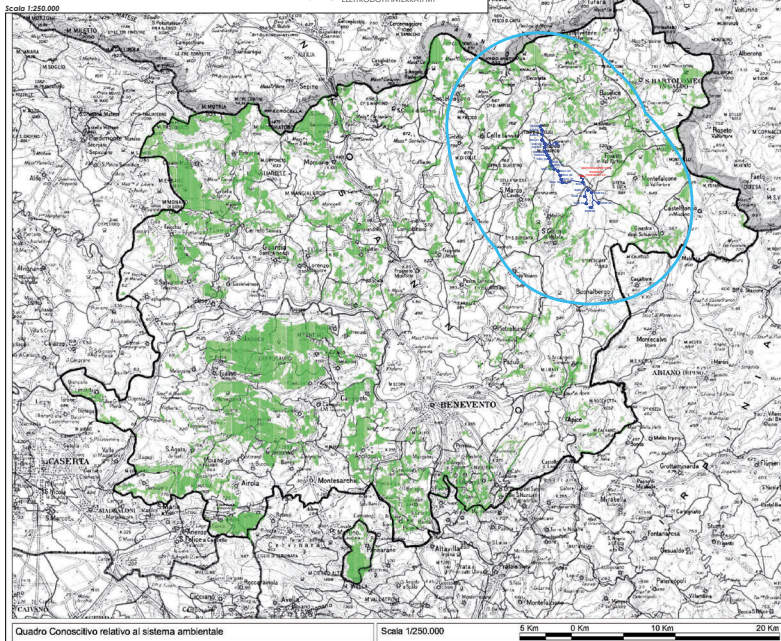

PROVINCIA DI BENEVENTO
Assessorato Sviluppo Economico,
Programmazione e Pianificazione Territoriale

PIANO TERRITORIALE di COORDINAMENTO PROVINCIALE
PARTE STRUTTURALE
(Quadro Conoscitivo-Interpretativo)

Quadro d'insieme



AREE SOTTOPOSTE A TUTELA PAESISTICA
TERRITORI COPERTI DA FORESTE E DA BOSCHI
Rifer. Normativo: art. 142 del Codice dei Beni Culturali e del Paesaggio

Legenda:

- Territori coperti da foreste e da boschi (art. 142 del Codice del 1987)

settembre 2009 Tavola n°A1.9a

PTCP BENEVENTO
A5 Parte Strutturale QCI Elaborati Grafici

AREA VASTA DI STUDIO
AEROGENERATORI DI PROGETTO
ELETTRODOTTI INTERRATI MT

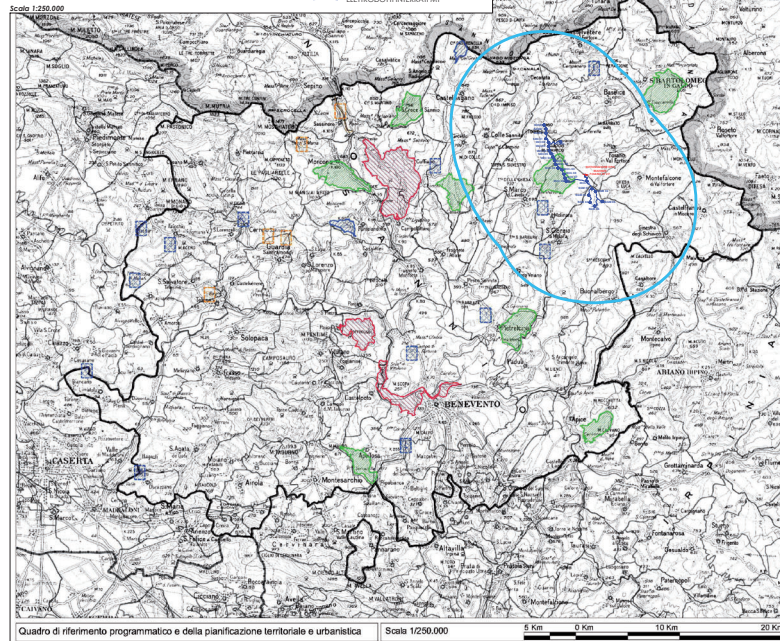

PROVINCIA DI BENEVENTO
Assessorato Sviluppo Economico,
Programmazione e Pianificazione Territoriale

PIANO TERRITORIALE di COORDINAMENTO PROVINCIALE
PARTE STRUTTURALE
(Quadro Conoscitivo-Interpretativo)

Quadro d'insieme

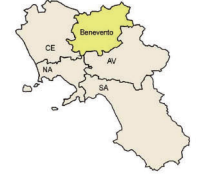

PFVP 2007/2011: GLI ISTITUTI FAUNISTICI
Fonte: Piano Faunistico-Venatorio della Provincia di Benevento (D.G.P. n.12 del 20/02/2006)

Legenda:

- Istituti Faunistici (Legge Regionale n° 1 del 1990)
- Classi di Protezione
- Z.A.C. (Zona Addestramento Cani)
- Z.A.C. (Zona Addestramento Cani con superficie inferiore a HA 20)
- Z.R.C. (Zona di Ripopolamento e Culti)
- Fondi chiusi o a area assinalate a fondi chiusi

settembre 2009 Tavola n°A1.9a

Legenda tessere del paesaggio

- Tessuti urbani storici
 - Tessuti urbani di recente edificazione
 - Insediamenti edili in aree rurali
 - Aree industriali
 - Aree estrattive - cave
 - Discariche
 - Seminativi
 - Vigneti
 - Frutteti
 - Civevi
 - Colture arboree miste
 - Aree coltivate con presenza di spazi naturali
 - Boschi di latifoglie (anche con s. iepi e filari)
 - Boschi di leccio
 - Boschi di querce caducifoglie
 - Boschi di latifoglie mesofite
 - Boschi di castagno
 - Boschi di faggio
 - Boschi di specie igrofile
 - Boschi di pini mediterranei e cipressi
 - Boschi di abete bianco e abete rosso
 - Prati-pascoli naturali e praterie
 - Cespuglieti negli incolti
 - Praterie aride calcaree
 - Arbusteti termofili
 - Aree con vegetazione rada
-
- Laghi naturali
 - Laghi artificiali
 - Aree sottoposte a vincolo archeologico (L. 1089/39)
 - Viabilità e/o aree sottoposte a vincolo archeologico (art. 4 L. 1089/39)
 - Punti panoramici
 - Strade panoramiche
 - Castelli
 - Complesso rurale storico (case, masserie, borghi, ecc.)
 - Chiese extraurbane, chiese rupestri
 - Ponti di interesse storico-archeologico
 - Cinta fortificata
 - Arx
 - Insediamenti preromani
 - Necropoli preromane
 - Insediamenti romani
 - Necropoli romane
 - Viabilità di origine storica (romana, medievale, ecc.) : tracciati ipotetici
 - Percorsi di interesse storico e/o naturalistico o
 - Infrastrutture storiche: Regio Tratturo Aragonese
-
- Legenda**
- Confine provinciale
 - Confini comunali
 - Corsi d'acqua
 - Limite delle Unità di Paesaggio



PROVINCIA DI BENEVENTO

Assessorato Politiche per la Gestione, l'Innovazione e l'Organizzazione dell'Amministrazione Provinciale, Politiche per l'Urbanistica

P IANO T ERRI TORIALE DI C OORDINAMENTO P ROVINCIALE

PARTE STRUTTURALE - QUADRO STRATEGICO

Adeguamento alle Leggi Regione Campania n. 16/04 e n. 13/08

PROGETTO:
SANNIO EUROPA S.C.p.A.
Coordinamento PTCP:
arch. Giuseppe Jalarola, arch. Dana Vocino
Coordinamento Operativo:
Samantha Calandrelli, architetto
Arca Pianificazione e Programmazione Territoriale:
geom. Donato Brilante
geom. Vittorio A. D'Onofrio
geom. Leonardo Lucarelli
geom. Serena Manuelli
STRUTTURA TECNICA DELLA PROVINCIA DI BENEVENTO
Gruppo di lavoro:
Coordinamento adeguamento PTCP: dott. Pasquale Di Giambattista (Responsabile Servizio Piani e Programmi)
Servizio Urbanistica: arch. Michele Orullo
Settore Attività Produttive, Sviluppo Attività Economiche e Agricoltura: dott. agr. Antonio Castellucci
Settore Infrastrutture: ing. Lilliana Monaco
Settore Patrimonio: ing. Michelantonio Panarose
Settore Energia, Ambiente e Trasporti: geol. Gianpaolo Signorillo
Dirigente Settore Piani e Programmi, Urbanistica, Innovazione e Sistema Informativi: arch. Elisabetta Cuomo
Responsabile Unico del Procedimento e del Servizio Urbanistica: arch. Vincenzo Argento
Consulenza Scientifica: prof. arch. Alessandro Dal Poz

IL PAESAGGIO DELLA PROVINCIA DI BENEVENTO
CONTRIBUTO AL PIANO PAESAGGISTICO REGIONALE

CARATTERISTICHE STORICHE, STORICO-ARCHEOLOGICHE, NATURALI, ESTETICHE E PANORAMICHE DEL TERRITORIO E LORO INTERRELAZIONI

Visto
Il Dirigente del Settore
arch. Elisabetta Cuomo

TAV. B4.1.23

Piano Paesaggistico - C.T.R.

settembre 2010 - scala 1:50.000

Approvazioni:
Delibera di Consiglio Provinciale n.27 del 26/07/2012.
Delibera di Giunta Regionale n.596 del 19/10/2012.

Il Presidente della Provincia di Benevento prof. ing. Arnaldo Cimibile **L'Assessore alle Politiche per l'Urbanistica** avv. Giovanni Angilio Rose Bozzi

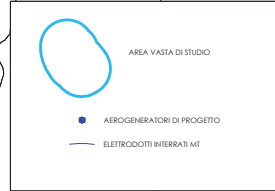

Scala 1:50.000