

Comuni di : SAN GIORGIO LA MOLARA, MOLINARA, SAN MARCO DEI CAVOTI, BASELICE E FOIANO DI VAL FORTORE

Provincia di : BENEVENTO

Regione : CAMPANIA

PROPONENTE



IVPC S.r.l.
Sede legale : 80121 Napoli (NA) - Vico Santa Maria a Cappella Vecchia 11
Sede Operativa : 83100 Avellino - Via Circumvallazione 108
Indirizzo email ivpc@pec.ivpc.com

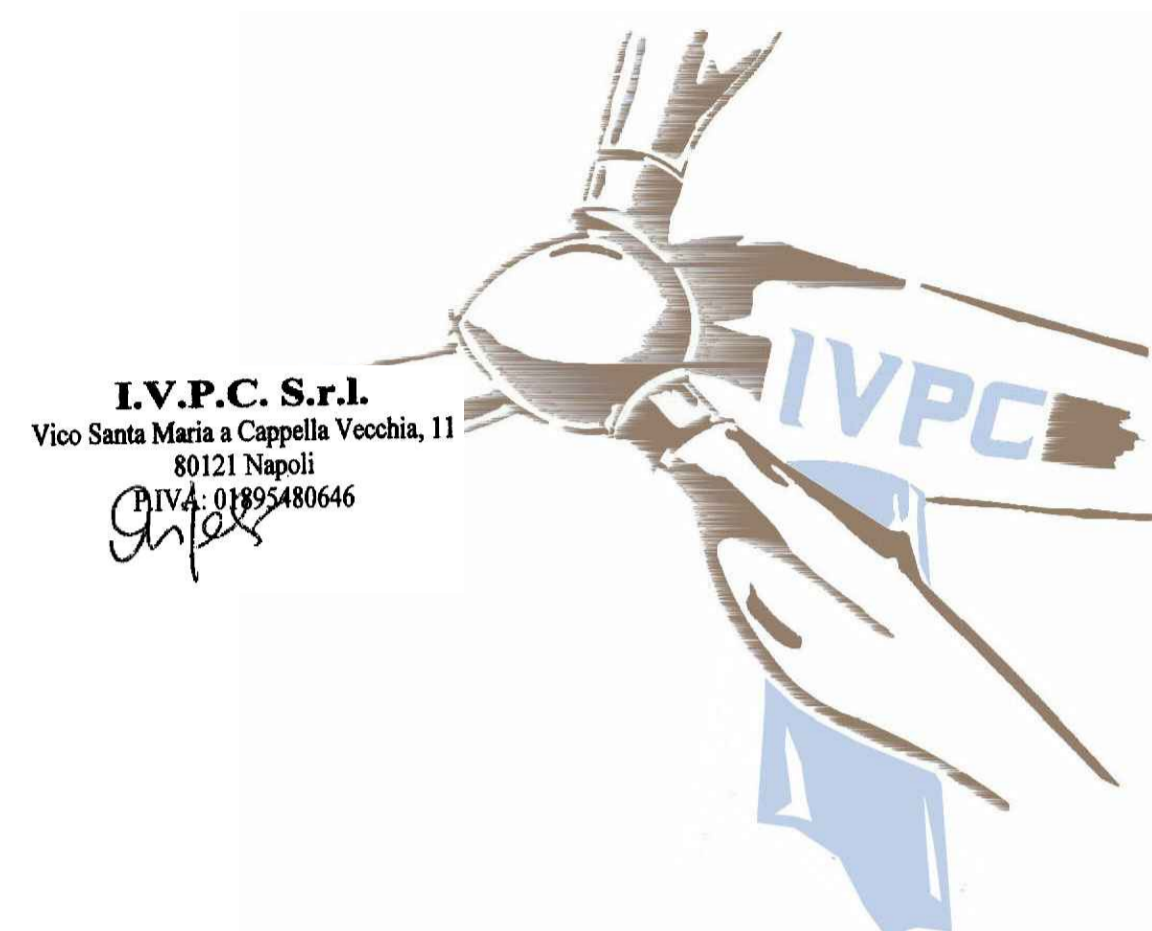

OPERA

PROGETTO PER IL RIFACIMENTO ED IL POTENZIAMENTO DI UN PARCO EOLICO

OGGETTO

TITOLO ELABORATO :

PTCP AVELLINO

TEMATISMI

Quadro conoscitivo

Carta della naturalità
Componenti insediative strutturali
Componenti strutturali : il sistema dei beni culturali
Tutela risorsa idrica - Stato ambientale

Quadro progettuale

Rete ecologica
Vincoli paesaggistici, archeologici e naturalistici
Il sistema dei beni culturali e degli itinerari di interesse strategico
Quadro d'insieme dello schema strategico strutturale, dei progetti strategici e dei campi territoriali complessi

DATA :

Dicembre 2021

SCALA :

1:200.000

Tipologia : D (disegno)

Lingua : ITALIANO

N°/CODICE ELABORATO :

RP 12

I TECNICI

arch. Beniamino Nazzaro
arch. Paolo Pisani



IVPC EOLICA S.r.l.
Società Unipersonale
Sede legale : 80121 Napoli (NA) -
Vico Santa Maria a Cappella Vecchia 11
Sede Operativa : 83100 Avellino -
Via Circumvallazione 108
GRUPPO IVPC



PTCP AVELLINO TAV. QC.11 "COMPONENTI INSEDIATIVE STRUTTURALI"

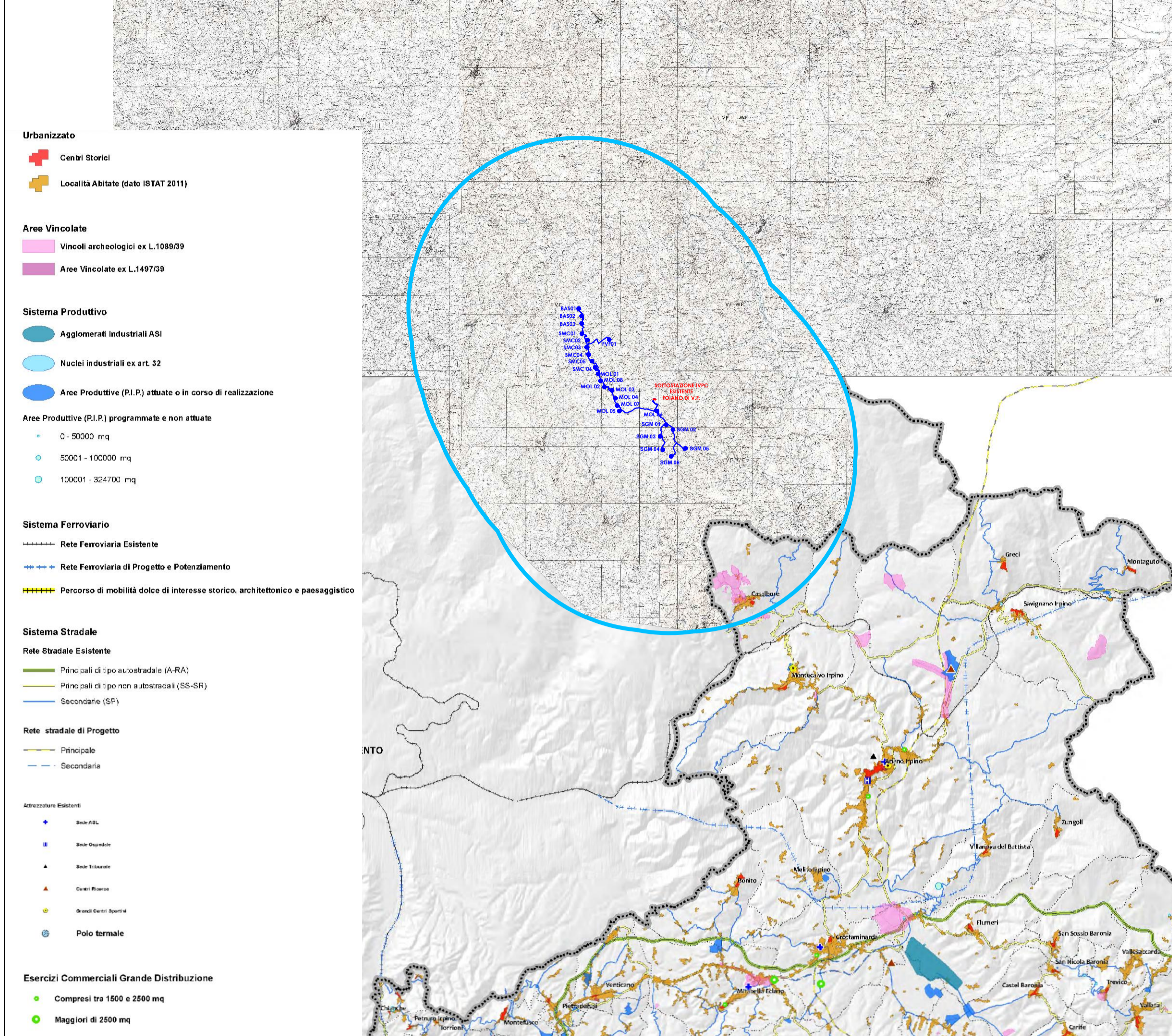

- AREA VASTA DI STUDIO
- AEROGENERATORI DI PROGETTO
- ELETTRODOTTI INTERRATI MT

adeguato ai Pareti
ex art.3 c.5 del Reg. Reg. n° 82011 e della L.R. 16/2004

PTCP AVELLINO

COMMISSARIO STRAORDINARIO
prof. Roberto Coppioni

SETTORE PIANIFICAZIONE E ATTIVITÀ SUL TERRITORIO
IL DIRIGENTE
arch. Annunziata Carofino

GRUPPO DI PROGETTO
arch. Enzo del Cuoreto
arch. Claudio Di Stefano
arch. Enzo Speranza
geom. Antonio Andreoli
geom. Antonio Pellegrino

GRUPPO DI SUPPORTO TECNICO
ing. Alberto Paolo Biondo
arch. Roberto Coppioni
arch. Michele Della Vecchia
arch. Francesco Maccarone
arch. Rosanna Novello
arch. Emma Barone
ing. Carlo Lucarelli

COORDINAMENTO SCIENTIFICO REDAZIONE PFC E VAS-VI
RETECS S.p.A. Roma (coordinamento mandataria)
SICOP S.p.A. s.r.l. Bologna (mandataria)
C. Borgomeo & C. s.r.l. Roma (mandataria)

Coordinatore PFC e VAS: arch. Giovanni Colliro
Coordinatore Piano Strategico: arch. Carlo Borgomeo
Consulente scientifico: prof. arch. Fabrizio Mangioni di S. Stefano

Componenti insediative strutturali
data gennaio 2014
scala 1:100.000
tavola QC.11

SIAT
Società Intercomunale di Infrastrutture e Territorio

PTCP AVELLINO TAV. QC.14 "COMPONENTI STRUTTURALI : IL SISTEMA DEI BENI CULTURALI"

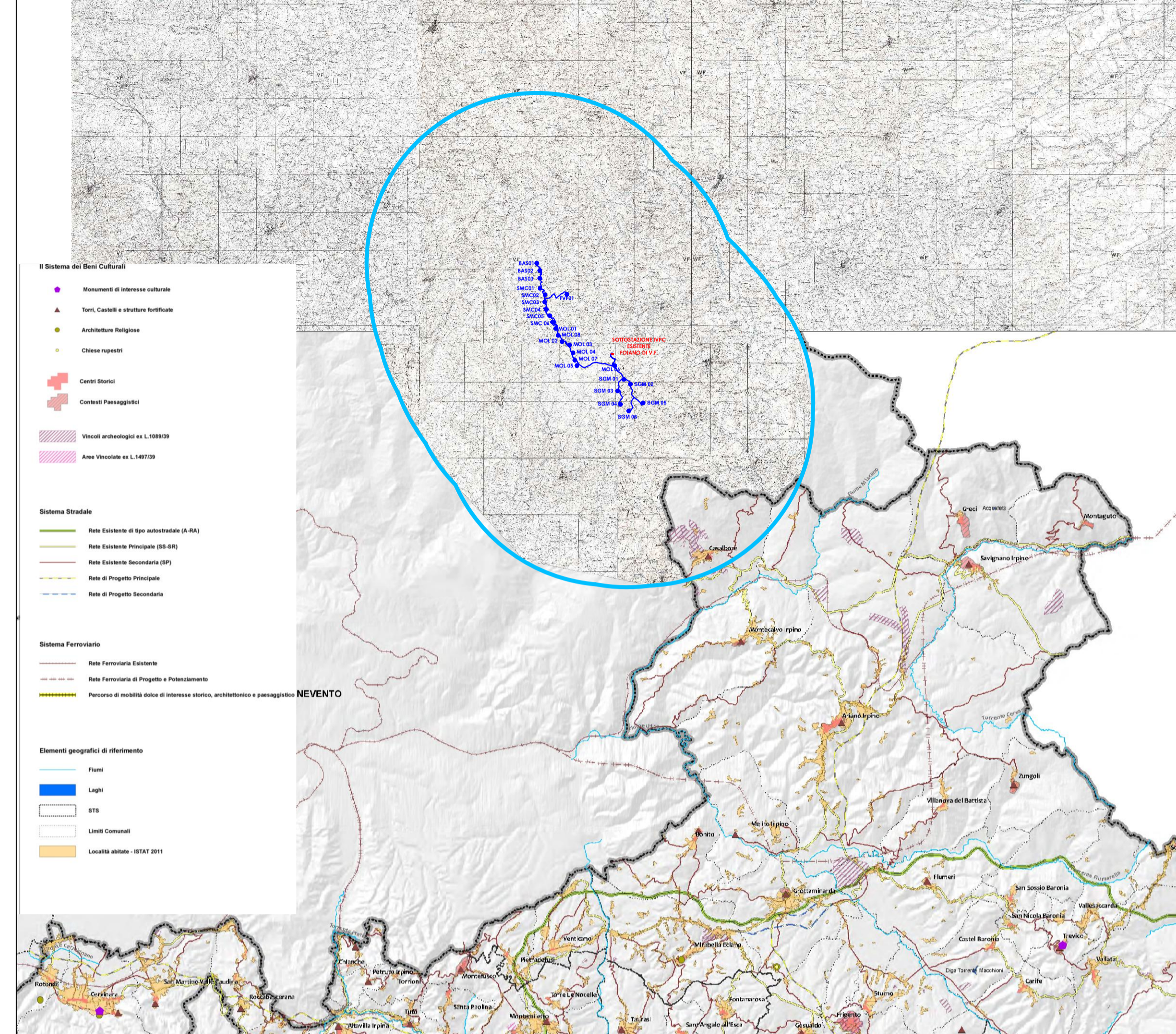

- AREA VASTA DI STUDIO
- AEROGENERATORI DI PROGETTO
- ELETTRODOTTI INTERRATI MT

adeguato ai Pareti
ex art.3 c.5 del Reg. Reg. n° 82011 e della L.R. 16/2004

PTCP AVELLINO

COMMISSARIO STRAORDINARIO
prof. Roberto Coppioni

SETTORE PIANIFICAZIONE E ATTIVITÀ SUL TERRITORIO
IL DIRIGENTE
arch. Annunziata Carofino

GRUPPO DI PROGETTO
arch. Enzo del Cuoreto
arch. Claudio Di Stefano
arch. Enzo Speranza
geom. Antonio Andreoli
geom. Antonio Pellegrino

GRUPPO DI SUPPORTO TECNICO
ing. Alberto Paolo Biondo
arch. Roberto Coppioni
arch. Michele Della Vecchia
arch. Francesco Maccarone
arch. Rosanna Novello
arch. Emma Barone
ing. Carlo Lucarelli

COORDINAMENTO SCIENTIFICO REDAZIONE PFC E VAS-VI
RETECS S.p.A. Roma (coordinamento mandataria)
SICOP S.p.A. s.r.l. Bologna (mandataria)
C. Borgomeo & C. s.r.l. Roma (mandataria)

Coordinatore PFC e VAS: arch. Giovanni Colliro
Coordinatore Piano Strategico: arch. Carlo Borgomeo
Consulente scientifico: prof. arch. Fabrizio Mangioni di S. Stefano

Componenti strutturali: il sistema dei beni culturali
data gennaio 2014
scala 1:100.000
tavola QC.14

SIAT
Società Intercomunale di Infrastrutture e Territorio

PTCP AVELLINO TAV. QC.02 "CARTA DELLA NATURALITÀ"

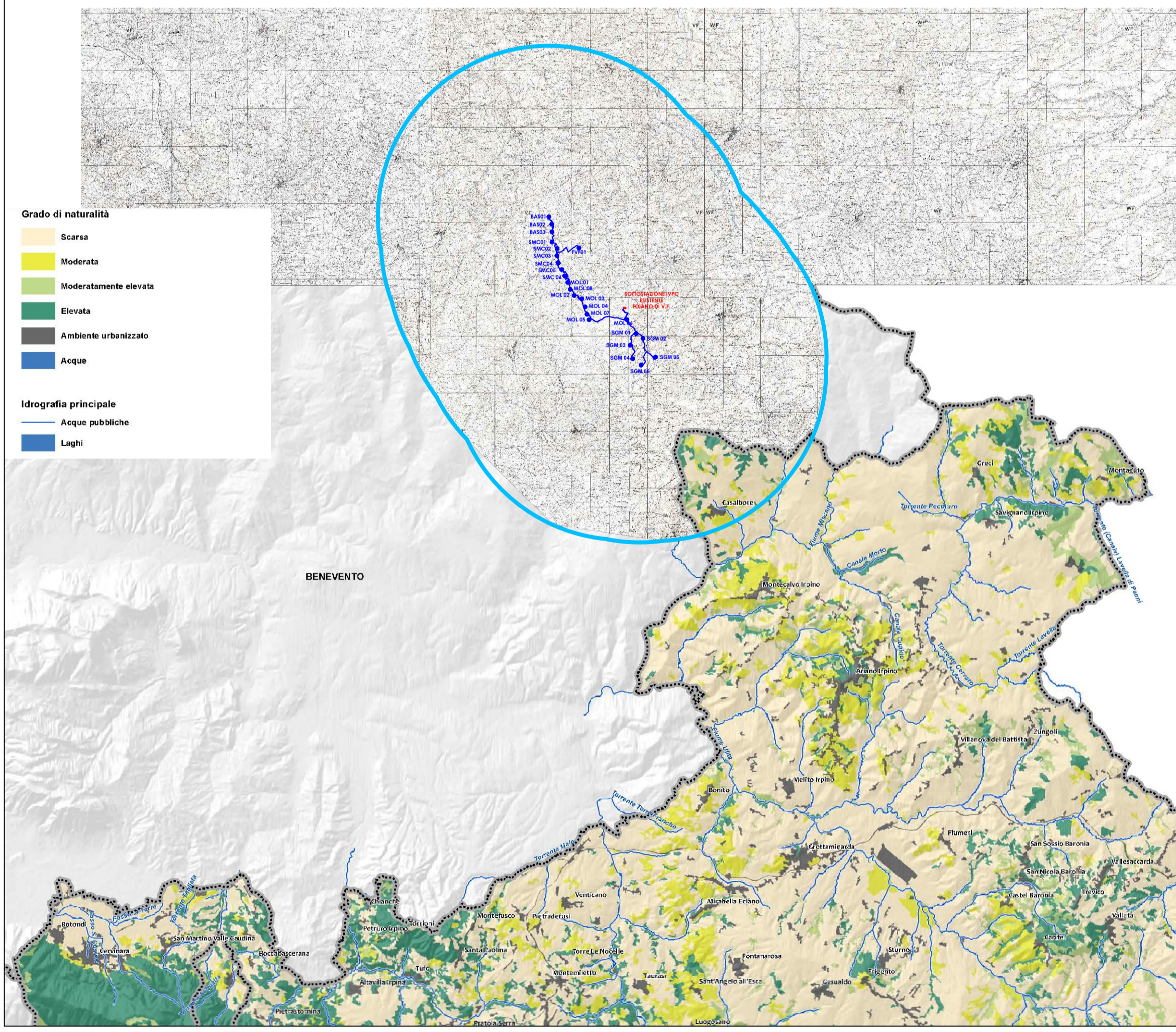

- AREA VASTA DI STUDIO
- AEROGENERATORI DI PROGETTO
- ELETTRODOTTI INTERRATI MT

adeguato ai Pareti
ex art.3 c.5 del Reg. Reg. n° 82011 e della L.R. 16/2004

PTCP AVELLINO

COMMISSARIO STRAORDINARIO
prof. Roberto Coppioni

SETTORE PIANIFICAZIONE E ATTIVITÀ SUL TERRITORIO
IL DIRIGENTE
arch. Annunziata Carofino

GRUPPO DI PROGETTO
arch. Enzo del Cuoreto
arch. Claudio Di Stefano
arch. Enzo Speranza
geom. Antonio Andreoli
geom. Antonio Pellegrino

GRUPPO DI SUPPORTO TECNICO
ing. Alberto Paolo Biondo
arch. Roberto Coppioni
arch. Michele Della Vecchia
arch. Francesco Maccarone
arch. Rosanna Novello
arch. Emma Barone
ing. Carlo Lucarelli

COORDINAMENTO SCIENTIFICO REDAZIONE PFC E VAS-VI
RETECS S.p.A. Roma (coordinamento mandataria)
SICOP S.p.A. s.r.l. Bologna (mandataria)
C. Borgomeo & C. s.r.l. Roma (mandataria)

Coordinatore PFC e VAS: arch. Giovanni Colliro
Coordinatore Piano Strategico: arch. Carlo Borgomeo
Consulente scientifico: prof. arch. Fabrizio Mangioni di S. Stefano

Carta della Naturalità
data gennaio 2014
scala 1:100.000
tavola QC.02

SIAT
Società Intercomunale di Infrastrutture e Territorio

PTCP AVELLINO TAV. QC.15.2 "TUTELA RISORSA IDRICA - STATO AMBIENTALE"

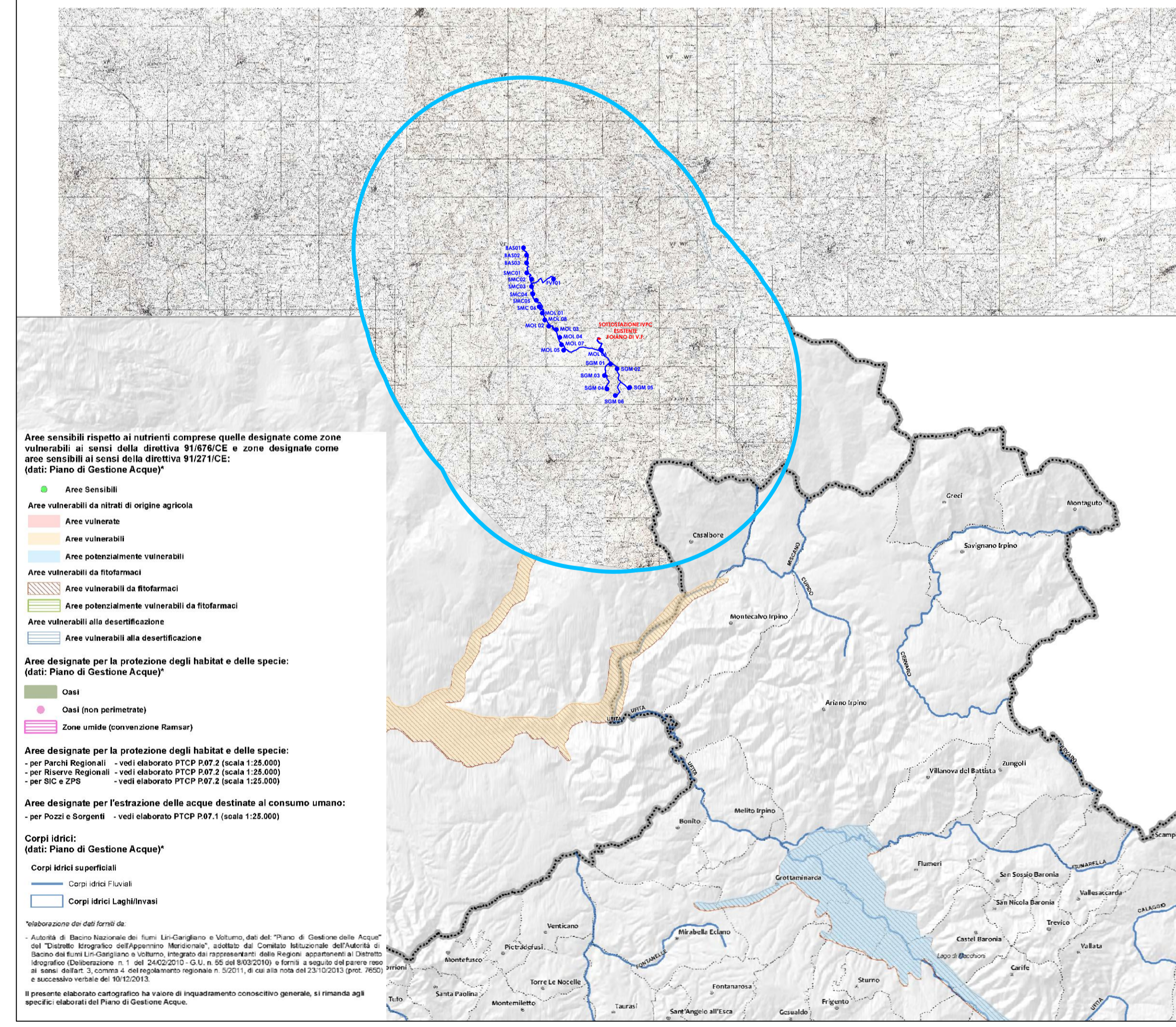

- AREA VASTA DI STUDIO
- AEROGENERATORI DI PROGETTO
- ELETTRODOTTI INTERRATI MT

adeguato ai Pareti
ex art.3 c.5 del Reg. Reg. n° 82011 e della L.R. 16/2004

PTCP AVELLINO

COMMISSARIO STRAORDINARIO
prof. Roberto Coppioni

SETTORE PIANIFICAZIONE E ATTIVITÀ SUL TERRITORIO
IL DIRIGENTE
arch. Annunziata Carofino

GRUPPO DI PROGETTO
arch. Enzo del Cuoreto
arch. Claudio Di Stefano
arch. Enzo Speranza
geom. Antonio Andreoli
geom. Antonio Pellegrino

GRUPPO DI SUPPORTO TECNICO
ing. Alberto Paolo Biondo
arch. Roberto Coppioni
arch. Michele Della Vecchia
arch. Francesco Maccarone
arch. Rosanna Novello
arch. Emma Barone
ing. Carlo Lucarelli

COORDINAMENTO SCIENTIFICO REDAZIONE PFC E VAS-VI
RETECS S.p.A. Roma (coordinamento mandataria)
SICOP S.p.A. s.r.l. Bologna (mandataria)
C. Borgomeo & C. s.r.l. Roma (mandataria)

Coordinatore PFC e VAS: arch. Giovanni Colliro
Coordinatore Piano Strategico: arch. Carlo Borgomeo
Consulente scientifico: prof. arch. Fabrizio Mangioni di S. Stefano

Tutela Risorsa Idrica - Stato Ambientale
data gennaio 2014
scala 1:100.000
tavola QC.15.2

SIAT
Società Intercomunale di Infrastrutture e Territorio

PTCP AVELLINO TAV. P07.2 "VINCOLI PAESAGGISTICI, ARCHEOLOGICI E NATURALISTICI"

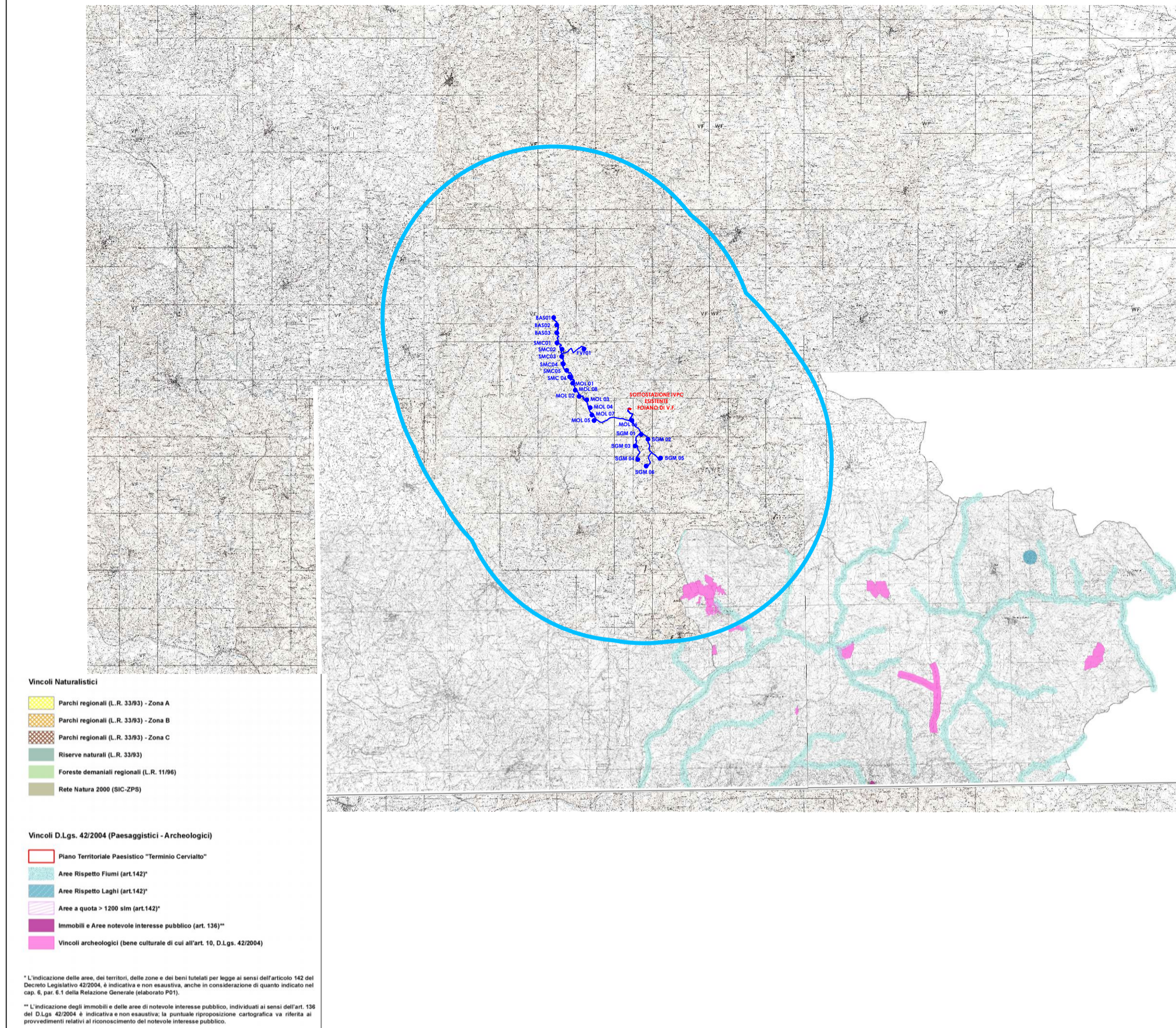

AREA VASTA DI STUDIO

AEROGENERATORI DI PROGETTO
ELETTRODOTTI INTERRATI MT

adeguato ai Pareti
ex art.3 c.3 del Reg. Reg. n° 5/2011 e della L.R. 16/2004

PtCP
AVELLINO

COMMISSARIO STRAORDINARIO
prof. Raffaele Coppola

SETTORE PIANIFICAZIONE E ATTIVITÀ SUL TERRITORIO
IL DIRIGENTE
arch. Annunziata Lombardo

GRUPPO DI PROGETTO
arch. Leo del Duca
arch. Claudio Galasso
geom. Antonio Andreoli
geom. Antonio Pellegrino

GRUPPO DI SUPPORTO TECNICO
arch. Alberto Paolo Biondo
arch. Roberto Caporaso
arch. Michele Della Vecchia
arch. Rosanna Novello
arch. Emma Berna
ing. Raffaella Spadaro
ing. Carlo Tuzio

COORDINAMENTO SCIENTIFICO REDAZIONE PTCP E VAS-VI
RT: TELCS s.r.l. Roma (responsabile mandataria)
STUDIO S.I.A. s.r.l. Roma (mandatari)
C. Borgomero & C. s.r.l. Roma (mandatari)

Coordinatore PTCP e VAS: arch. Giovanni Carfagna
Coordinatore Piano Strategico: arch. Carlo Borgomero
Consulente scientifico: arch. Fabio Mangoni & S. Stefano

Vincoli Paesaggistici, Archeologici e Naturalistici

quadranze	C1	data	gennaio 2014
scala	1:25 000	tavola	P.07.2

SIAT
Società Intercomunale di Sviluppo e Territorio

PTCP AVELLINO TAV. P12 "IL SISTEMA DEI BENI CULTURALI E DEGLI ITINERARI DI INTERESSE STRATEGICO"

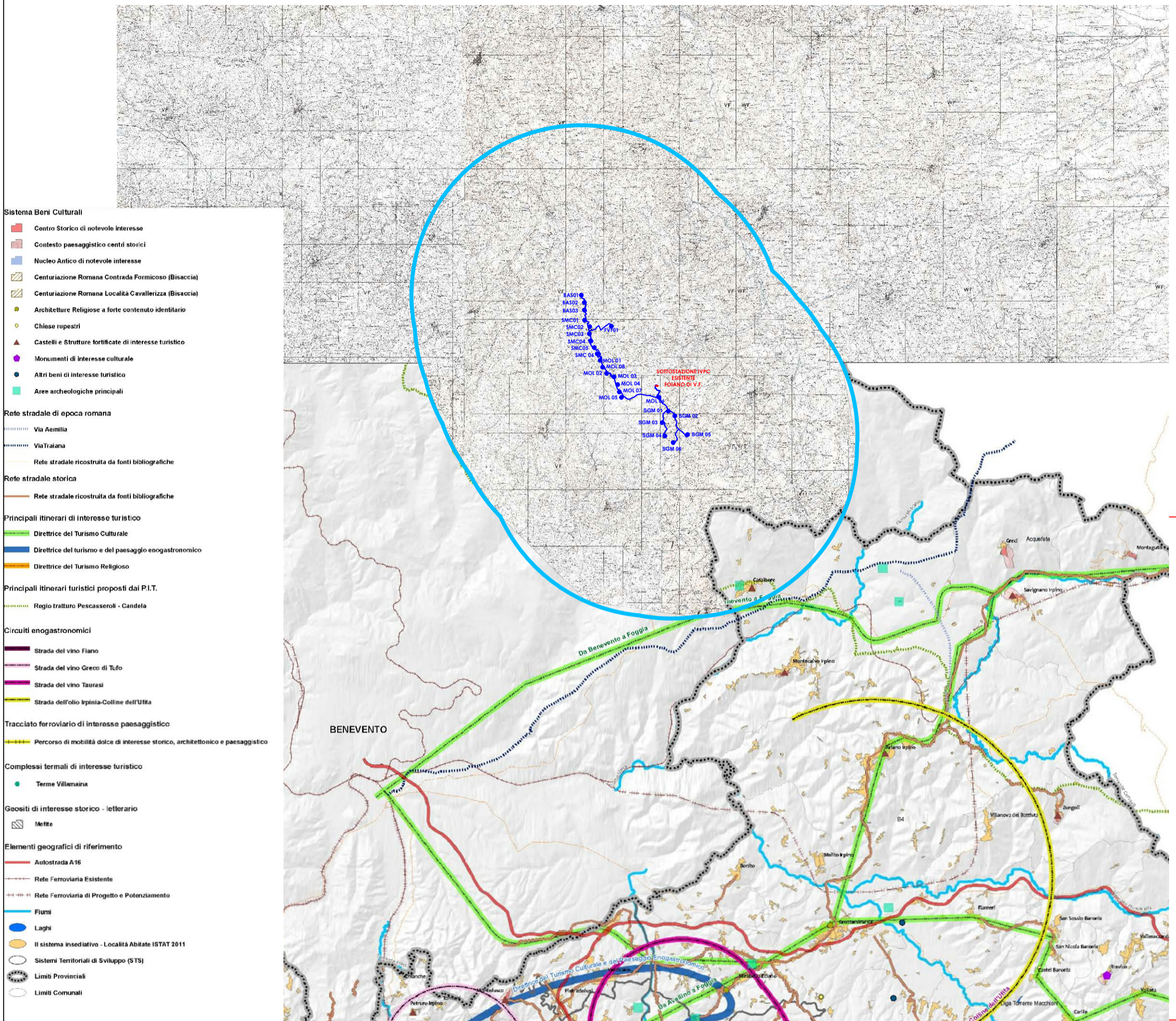

AREA VASTA DI STUDIO

AEROGENERATORI DI PROGETTO
ELETTRODOTTI INTERRATI MT

adeguato ai Pareti
ex art.3 c.3 del Reg. Reg. n° 5/2011 e della L.R. 16/2004

PtCP
AVELLINO

COMMISSARIO STRAORDINARIO
prof. Raffaele Coppola

SETTORE PIANIFICAZIONE E ATTIVITÀ SUL TERRITORIO
IL DIRIGENTE
arch. Annunziata Lombardo

GRUPPO DI PROGETTO
arch. Leo del Duca
arch. Claudio Galasso
geom. Antonio Andreoli
geom. Antonio Pellegrino

GRUPPO DI SUPPORTO TECNICO
arch. Alberto Paolo Biondo
arch. Roberto Caporaso
arch. Michele Della Vecchia
arch. Rosanna Novello
arch. Emma Berna
ing. Raffaella Spadaro
ing. Carlo Tuzio

COORDINAMENTO SCIENTIFICO REDAZIONE PTCP E VAS-VI
RT: TELCS s.r.l. Roma (responsabile mandataria)
STUDIO S.I.A. s.r.l. Roma (mandatari)
C. Borgomero & C. s.r.l. Roma (mandatari)

Coordinatore PTCP e VAS: arch. Giovanni Carfagna
Coordinatore Piano Strategico: arch. Carlo Borgomero
Consulente scientifico: arch. Fabio Mangoni & S. Stefano

Il Sistema dei Beni Culturali e degli Itinerari di Interesse Strategico

quadranze	C1	data	gennaio 2014
scala	1:100 000	tavola	P.12

SIAT
Società Intercomunale di Sviluppo e Territorio

PTCP AVELLINO TAV. P04 "RETE ECOLOGICA"

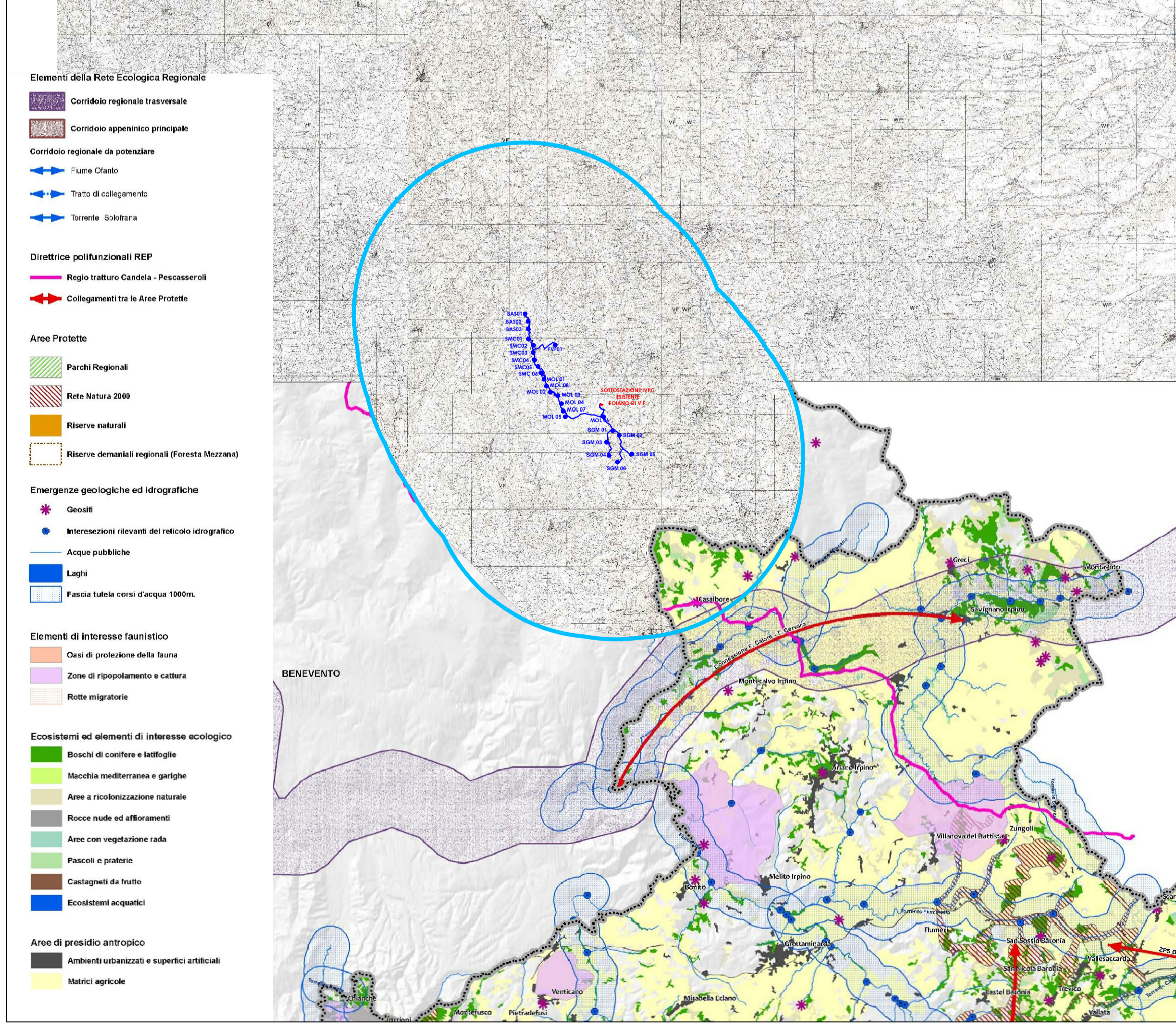

AREA VASTA DI STUDIO

AEROGENERATORI DI PROGETTO
ELETTRODOTTI INTERRATI MT

adeguato ai Pareti
ex art.3 c.3 del Reg. Reg. n° 5/2011 e della L.R. 16/2004

PtCP
AVELLINO

COMMISSARIO STRAORDINARIO
prof. Raffaele Coppola

SETTORE PIANIFICAZIONE E ATTIVITÀ SUL TERRITORIO
IL DIRIGENTE
arch. Annunziata Lombardo

GRUPPO DI PROGETTO
arch. Leo del Duca
arch. Claudio Galasso
geom. Antonio Andreoli
geom. Antonio Pellegrino

GRUPPO DI SUPPORTO TECNICO
arch. Alberto Paolo Biondo
arch. Roberto Caporaso
arch. Michele Della Vecchia
arch. Rosanna Novello
arch. Emma Berna
ing. Raffaella Spadaro
ing. Carlo Tuzio

COORDINAMENTO SCIENTIFICO REDAZIONE PTCP E VAS-VI
RT: TELCS s.r.l. Roma (responsabile mandataria)
STUDIO S.I.A. s.r.l. Roma (mandatari)
C. Borgomero & C. s.r.l. Roma (mandatari)

Coordinatore PTCP e VAS: arch. Giovanni Carfagna
Coordinatore Piano Strategico: arch. Carlo Borgomero
Consulente scientifico: arch. Fabio Mangoni & S. Stefano

Rete Ecologica

quadranze	C1	data	gennaio 2014
scala	1:100 000	tavola	P.04

SIAT
Società Intercomunale di Sviluppo e Territorio

PTCP AVELLINO TAV. P13 "QUADRO D'INTERESSE DELLO SCHEMA STRUTTURALE DEI PROGETTI STRATEGICI E DEI CAMPI TERRITORIALI COMPLESSI"

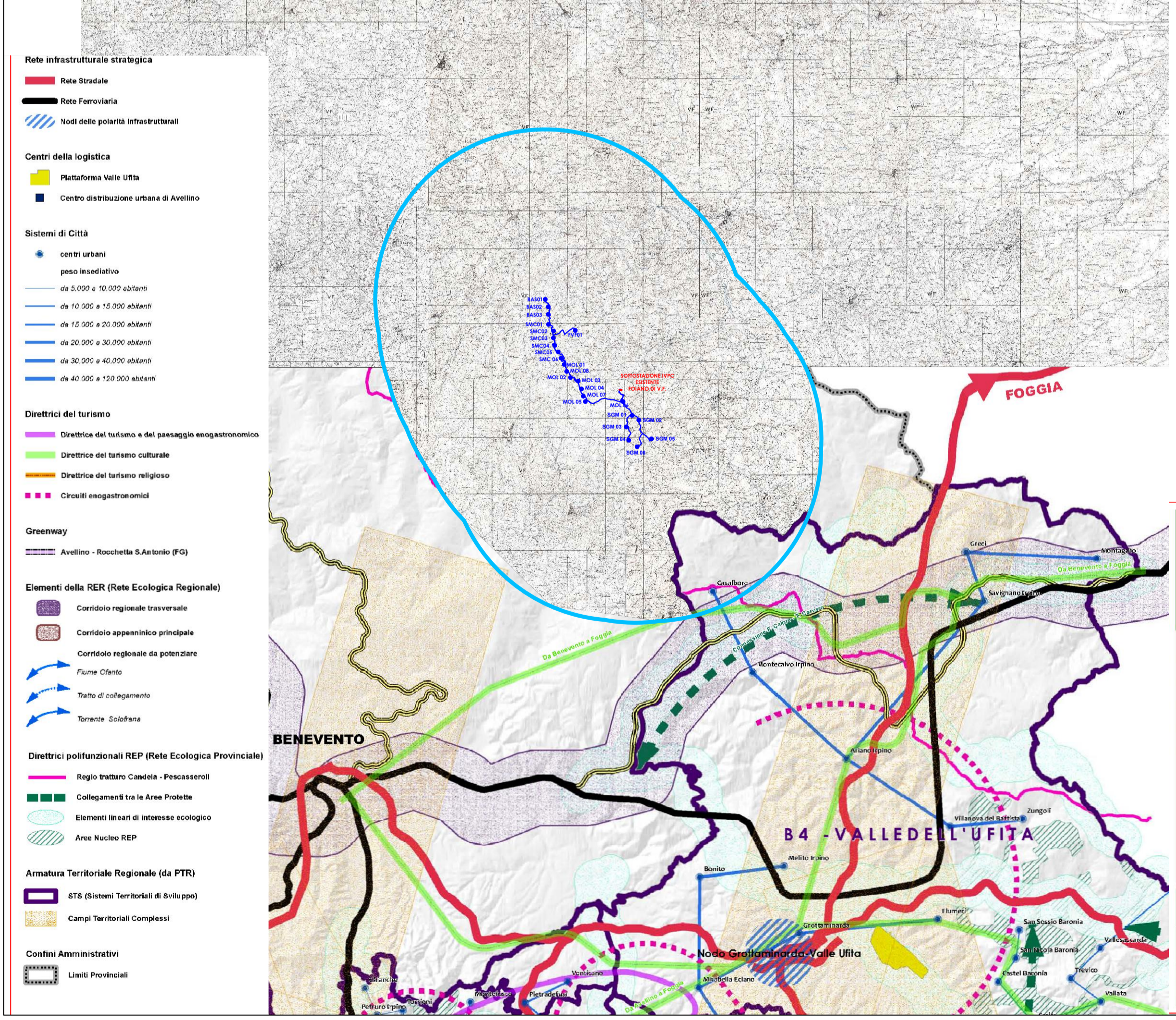

AREA VASTA DI STUDIO

AEROGENERATORI DI PROGETTO
ELETTRODOTTI INTERRATI MT

adeguato ai Pareti
ex art.3 c.3 del Reg. Reg. n° 5/2011 e della L.R. 16/2004

PtCP
AVELLINO

COMMISSARIO STRAORDINARIO
prof. Raffaele Coppola

SETTORE PIANIFICAZIONE E ATTIVITÀ SUL TERRITORIO
IL DIRIGENTE
arch. Annunziata Lombardo

GRUPPO DI PROGETTO
arch. Leo del Duca
arch. Claudio Galasso
geom. Antonio Andreoli
geom. Antonio Pellegrino

GRUPPO DI SUPPORTO TECNICO
arch. Alberto Paolo Biondo
arch. Roberto Caporaso
arch. Michele Della Vecchia
arch. Rosanna Novello
arch. Emma Berna
ing. Raffaella Spadaro
ing. Carlo Tuzio

COORDINAMENTO SCIENTIFICO REDAZIONE PTCP E VAS-VI
RT: TELCS s.r.l. Roma (responsabile mandataria)
STUDIO S.I.A. s.r.l. Roma (mandatari)
C. Borgomero & C. s.r.l. Roma (mandatari)

Coordinatore PTCP e VAS: arch. Giovanni Carfagna
Coordinatore Piano Strategico: arch. Carlo Borgomero
Consulente scientifico: arch. Fabio Mangoni & S. Stefano

Quadro d'insieme dello Schema Strutturale, dei Progetti Strategici e dei Campi Territoriali Complessi

quadranze	C1	data	gennaio 2014
scala	1:100 000	tavola	P.13

SIAT
Società Intercomunale di Sviluppo e Territorio