

COMUNE DI BASELICE

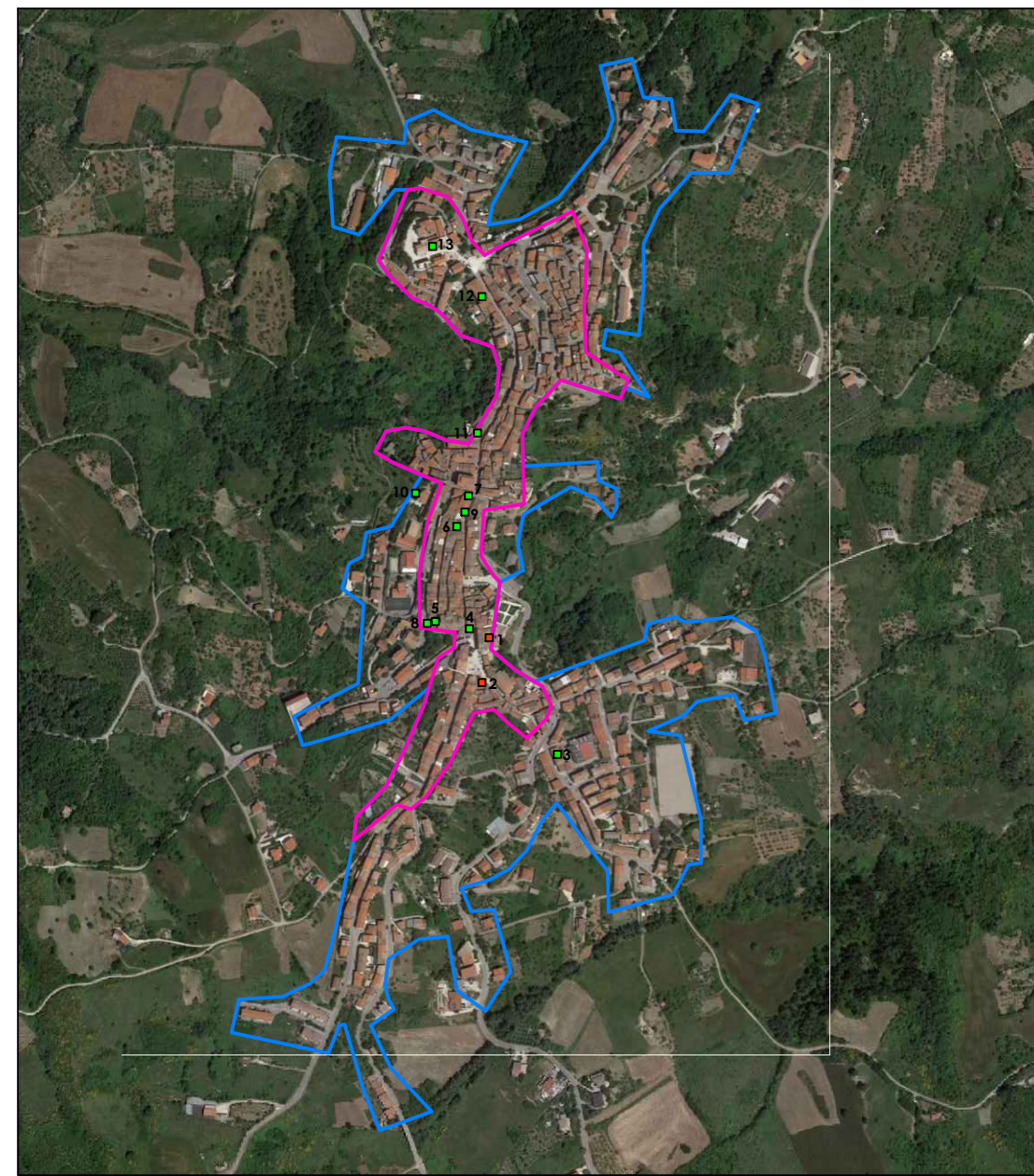

- NEL CENTRO ABITATO**
- 1 PALAZZO LIMBO - Id bene 26333
 - 2 CHIESA DI S. ANTONIO E ANNESA CASERTA DELL'ERMITA - Id bene 138027
 - 3 CHIESA DELL'ASSUNTA - Id bene 26349
 - 4 FORTE DA CAPO - Id bene 23345
 - 5 PALAZZO DEL CAPITANO - Id bene 26341
 - 6 PALAZZO NICOLO DEL VECCHIO - Id bene 26341
 - 7 CHIESA DI SAN IGNAZIO ABATE - Id bene 26353
 - 8 FORTE DEL CAPITANO - Id bene 26348
 - 9 FORTE DEL BORGO (FORTE DA FIEDI) - Id bene 28820
 - 10 CINA MIRARIA - Id bene 22045
 - 11 PALAZZO DE BRILLIS - Id bene 26320
 - 12 PALAZZO DE MATINA - Id bene 26327
 - 13 CHIESA DELLA MADONNA DELLE GRAZIE - Id bene 26315

COMUNE DI BUONALBERGO (BN)

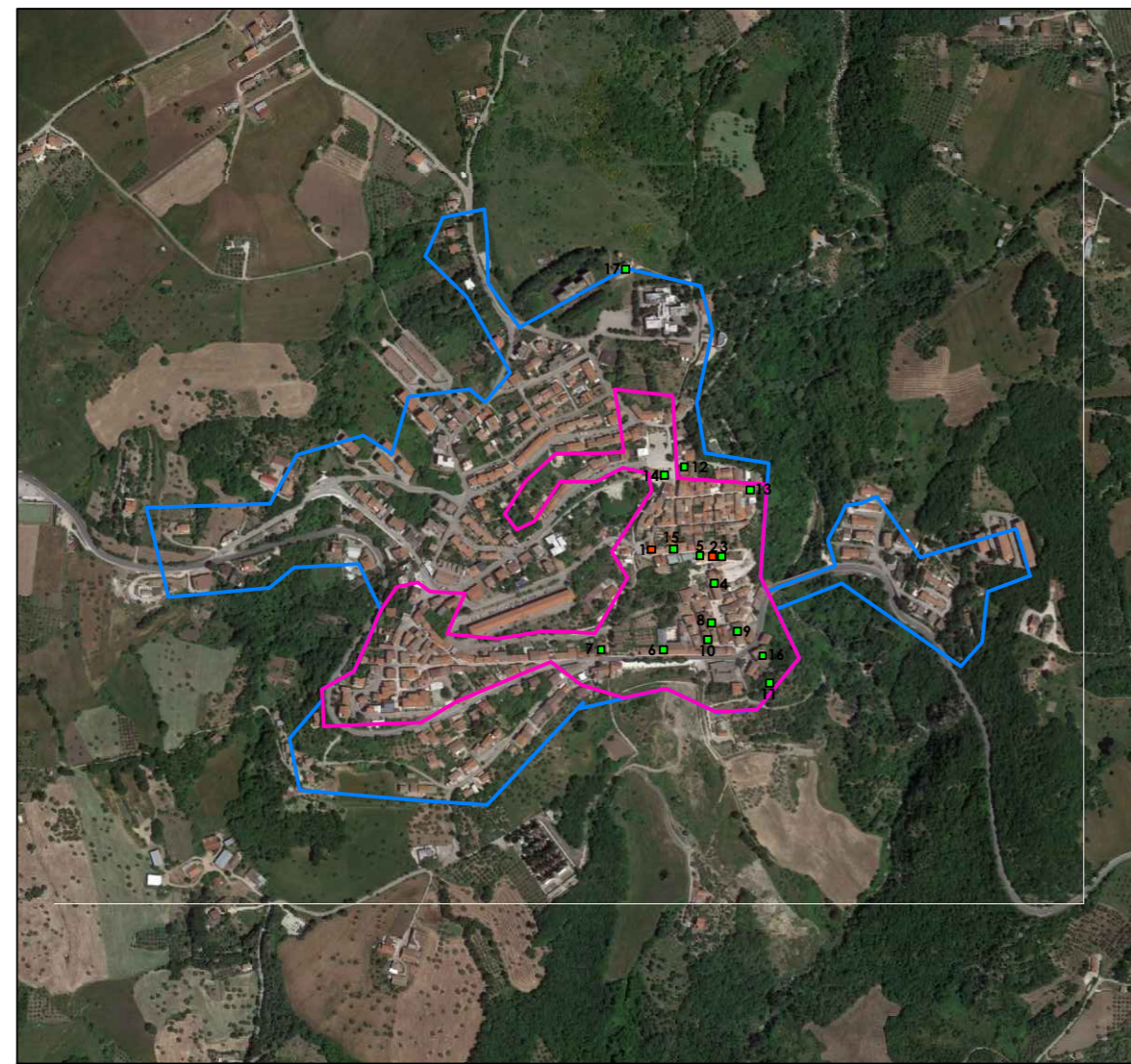

- NEL CENTRO ABITATO**
- 1 CENTRO SALIBANO SACRO CUORE - Id bene 24889
 - 2 PALAZZO ANGELINI - Id bene 3150129
 - 3 FREANTOIO ANGELINI - Id bene 24442
 - 4 CHIESA DI SAN NICOLA DI BARI - Id bene 138793 E CAMPANILE CHIESA DI SAN NICOLA DI BARI - Id bene 21865
 - 5 CHIESA SANT'ANNA - Id bene 21191, CAMPILLA - Id bene 162034, PALAZZO FARANI - Id bene 241818
 - 6 PALAZZO SPINELLI - Id bene 24416
 - 7 CHIESA DEL CARMINE - Id bene 24449
 - 8 PALAZZO CAPONE - Id bene 24428
 - 9 CASA FREDI SCROCCO - Id bene 24440
 - 10 FREANTOIO GEGARDO (nome ufficioso) - Id bene 24654 E CONVENTO SIORE FRANCESCA - Id bene 24454
 - 11 CASTELLO DI ROMANICO (REVIVELY) - Id bene 204305
 - 12 CHIESA DI SAN CARLO - Id bene 24461 E CAMPANILE CHIESA DI SAN CARLO - Id bene 155487
 - 13 VILLA FERRELLI - Id bene 24458
 - 14 BARACCONI - Id bene 24474
 - 15 PALAZZO CASANO DI S. GIORGIO SALIBANO - Id bene 24888
 - 16 CASA DOTT. SCROCCO - Id bene 24855
 - 17 CASA SCIGLIATI - Id bene 24654

CASALBORE (AV)

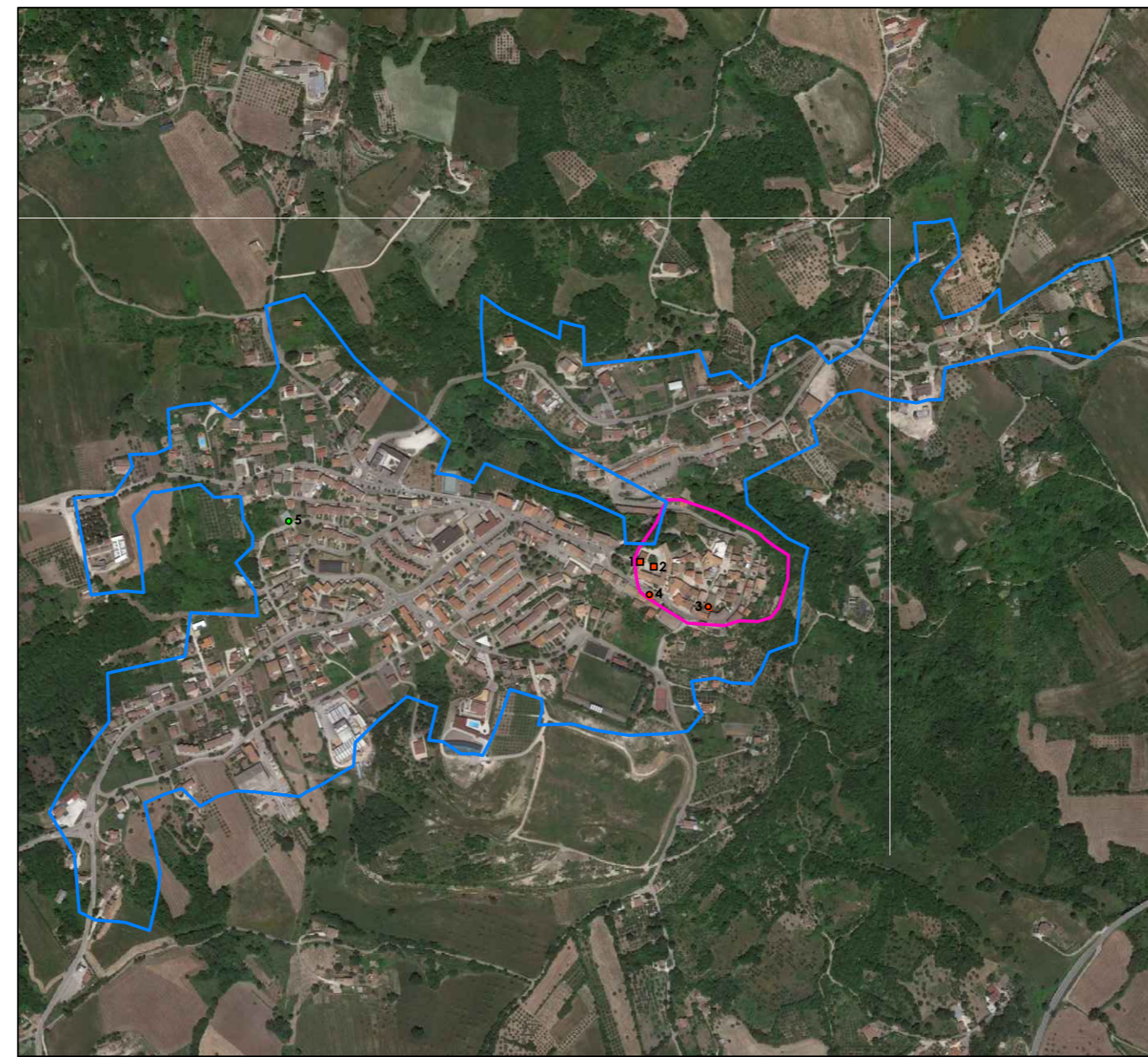

- NEL CENTRO ABITATO**
- 1 TORRE - Id bene 27290
 - 2 CASTELLO DEL SAC. S. I. - Id bene 20517
 - 3 AREA CON STRUTTURE PALOCROCIANE E MEDIOVALI - Id bene 314191
 - 4 STRADA CON PRESENZA DI STRUTTURE ANTICHE - Id bene 314019
 - 5 TEMPIO ITRACO DI CASALBORE - Id bene 315934

COMUNE DI CASTEPAGANO (BN)



- NEL CENTRO ABITATO**
- 1 ANTICA MASSERIA - Id bene 318465
 - 2 CHIESA DEL PURGATORIO - Id bene 114001 E TORRE DELL'OROLOGIO - Id bene 24825
 - 3 PALAZZO NOLIARE - Id bene 24795
 - 4 CHIESA DEL GESSI - Id bene 24809
 - 5 COLONNA DELLA GOGNA - Id bene 227744
 - 6 PALAZZO FRUALE - Id bene 241828 E PALAZZO RESIDENZIALE (nome ufficioso) - Id bene 24801
 - 7 PALAZZO RESIDENZIALE (nome ufficioso) - Id bene 24789
 - 8 PALAZZO RESIDENZIALE (nome ufficioso) - Id bene 24815
 - 9 PALAZZO RESIDENZIALE (nome ufficioso) - Id bene 24813
 - 10 CASA ABITAZIONE (nome ufficioso) - Id bene 24807
 - 11 CASINO DE MATTEO - Id bene 24833
 - 12 CASA D'ABITAZIONE (nome ufficioso) - Id bene 24817
 - 13 PALAZZO MASCA - Id bene 24816 E PALAZZETTO RESIDENZIALE (nome ufficioso) - Id bene 24811
 - 14 CASA RESIDENZIALE (nome ufficioso) - Id bene 24793

COMUNE DI CASTELVETTERE IN VALFOTORE (BN)

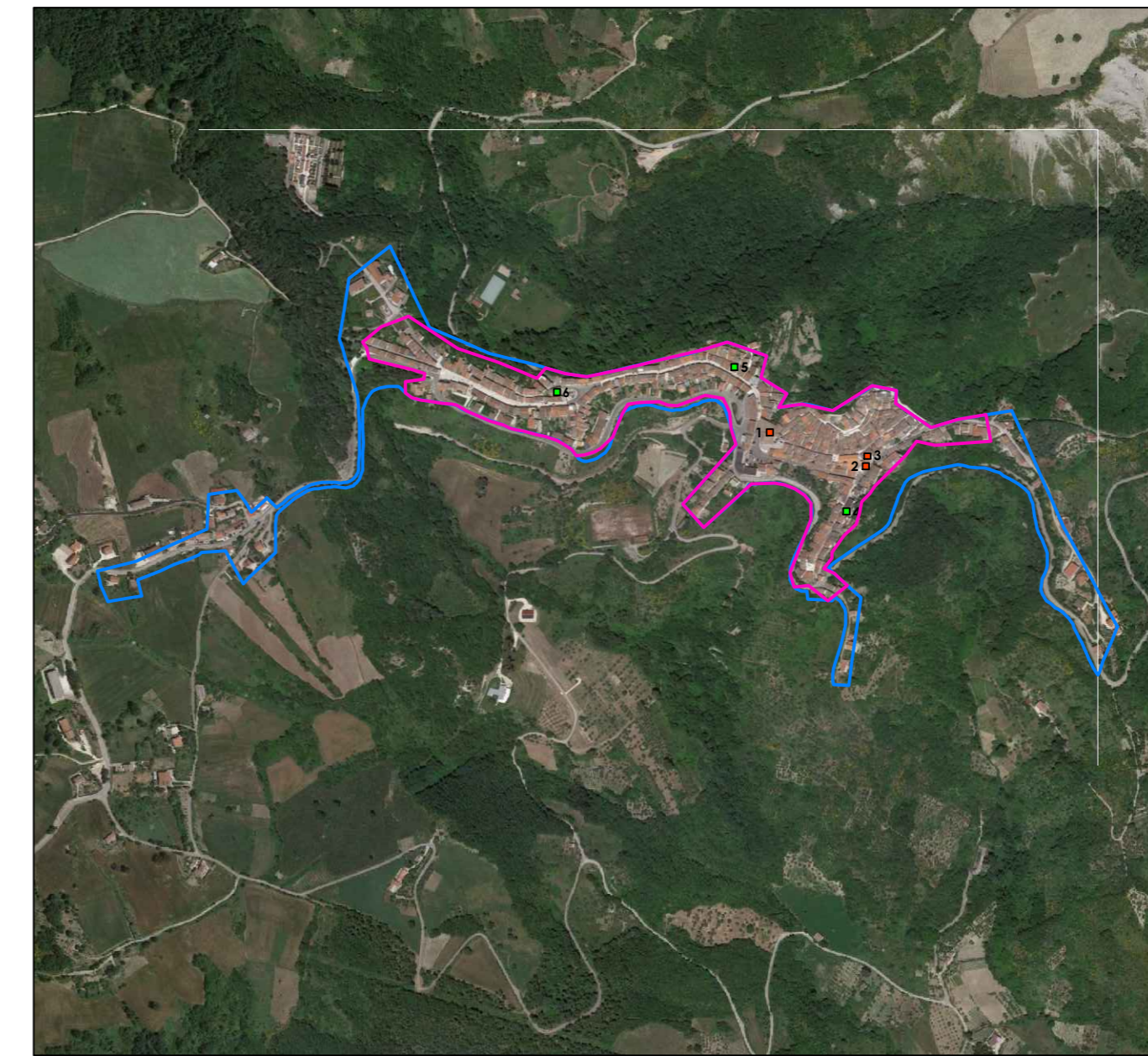

- NEL CENTRO ABITATO**
- 1 PALAZZO MOSCATELLI - Id bene 241716
 - 2 TORRE CIVICA - Id bene 27282
 - 3 CASTELLO (AVANZI) - Id bene 204300
 - 4 CHIESA DI MARIA SANTISSIMA ANNUNZIATA - Id bene 142031
 - 5 CHIESA DI MARIA DELLE GRAZIE - Id bene 3733147
 - 6 CHIESA DELL'INCORONATA - Id bene 3733148

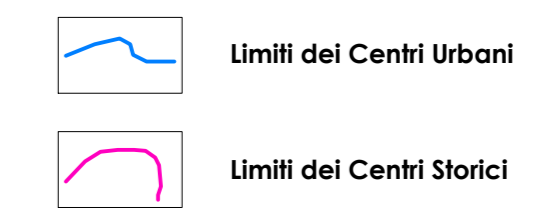

COMUNE DI CIRCELLO (BN)

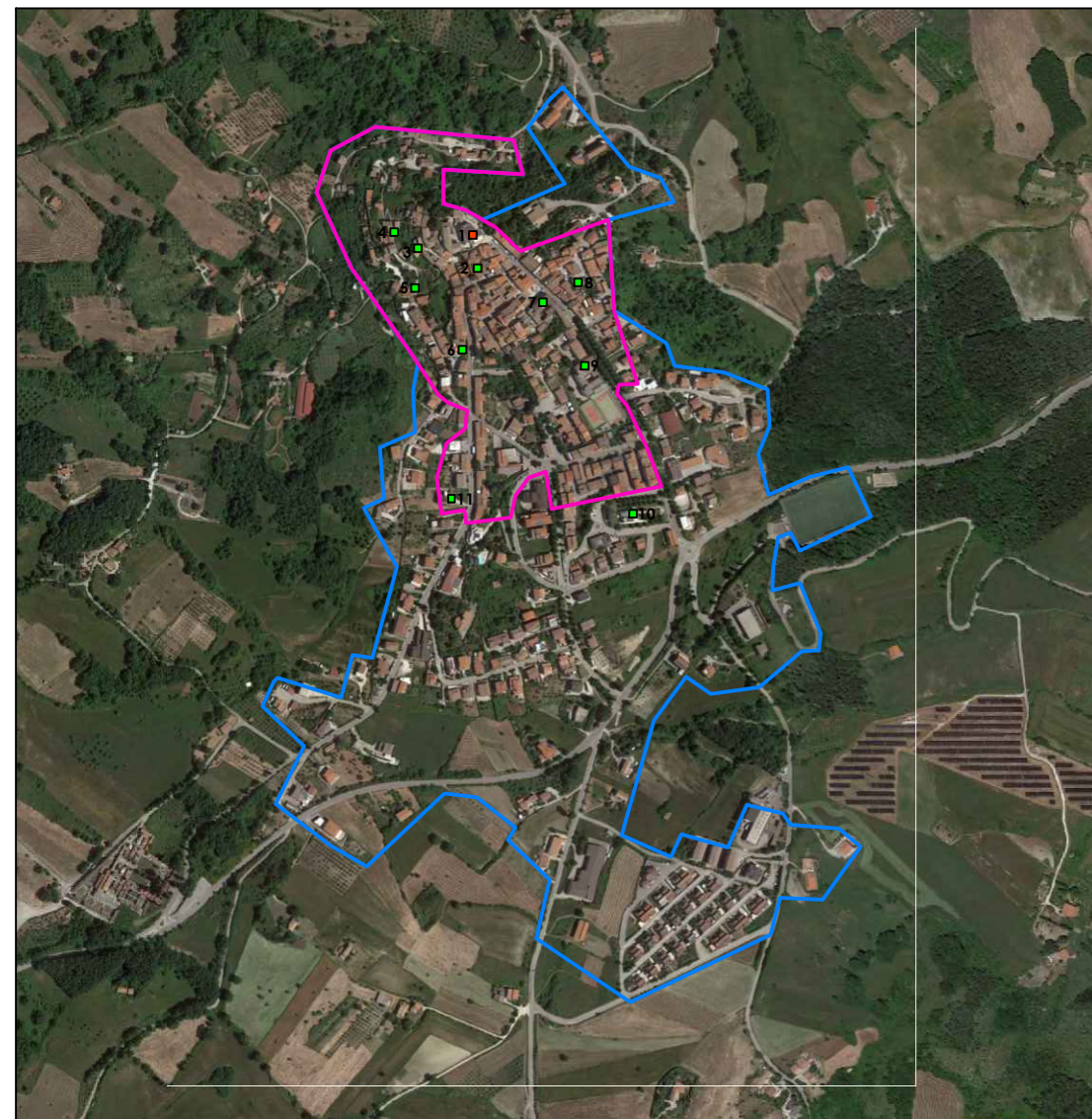

- NEL CENTRO ABITATO**
- 1 CASTELLO (NOVI) - Id bene 20519
 - 2 CHIESA DELLA S. ANNUNZIATA - Id bene 24759
 - 3 PALAZZO RESIDENZIALE (nome ufficioso) - Id bene 24785
 - 4 FORTE - Id bene 288015
 - 5 TORRE S. ANGELO - Id bene 24757
 - 6 SANATORIO FERRICCI (nome ufficioso) - Id bene 24749
 - 7 PALAZZO FAREGLIA - Id bene 24779
 - 8 CHIESA S. ROCCO - Id bene 22759
 - 9 CHIESA SAN FRANCESCO - Id bene 24777
 - 10 PARCO DELLA BIANCAMBRANA - Id bene 3184746
 - 11 CASA COMUNALE (EX) - Id bene 24876

COMUNE DI COLLE SANNITA (BN)



- NEL CENTRO ABITATO**
- 1 FABBRICO MONUMENTALE - Id bene 328644
 - 2 CHIESA DEL GESSI - Id bene 3733140
 - 3 CHIESA DELL'IMMACOLATA CONCEZIONE - Id bene 3733140
 - 4 PALAZZO FLORA - Id bene 24759
 - 5 CHIESA DELL'ANNUNZIATA - Id bene 138878 E CASA CANONICA - Id bene 24710
 - 6 CASA D'ABITAZIONE - Id bene 24711
 - 7 PALAZZO RESIDENZIALE - Id bene 24707
 - 8 PALAZZO PIACQUADIO - Id bene 24715 E CASA - Id bene 328682
 - 9 CHIESA DI S. GIORGIO MARTIRE - Id bene 24741 E CAMPANILE DI S. GIORGIO - Id bene 155440
 - 10 PALAZZO PALMERI - Id bene 112715
 - 11 CAPPELLA DI S. MARIA DELLA LIBERA - Id bene 142035 E CHIESA DI S. MARIA DELLA LIBERA - Id bene 213746
 - 12 PALAZZO COMUNALE - Id bene 24733
 - 13 PALAZZO RESIDENZIALE - Id bene 112709 E PALAZZO RESIDENZIALE - Id bene 112717
 - 14 PALAZZO NOLIARE - Id bene 112713
 - 15 CASA S. ROBERTA - Id bene 112721
 - 16 PALAZZO RESIDENZIALE - Id bene 112719 E PALAZZO RESIDENZIALE - Id bene 112707
 - 17 PALAZZO MERCORIELLO - Id bene 112711

COMUNE DI FOIANO DI VAL FORTORE

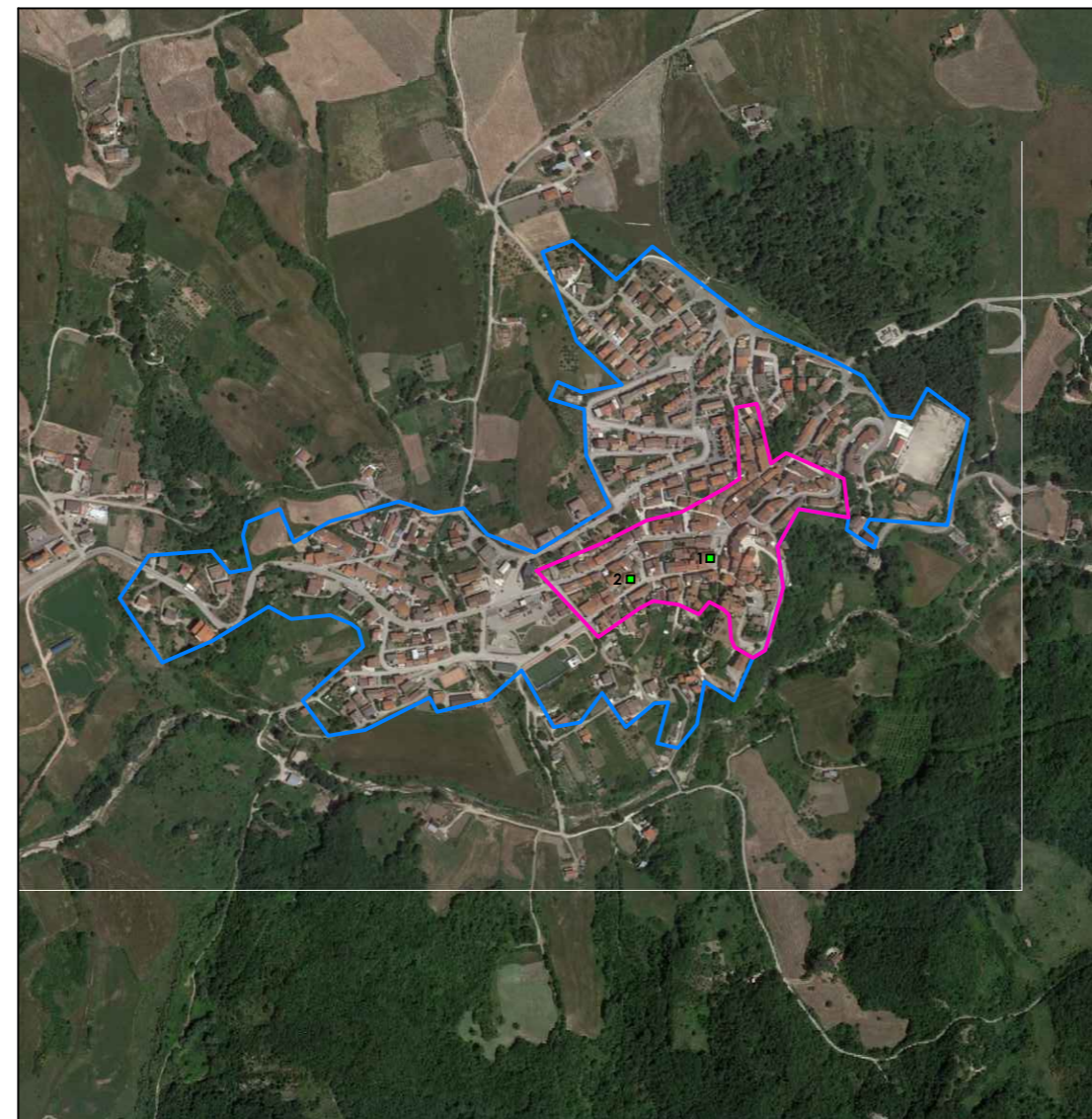

- NEL CENTRO ABITATO**
- 1 CHIESA PARROCCHIALE DELLA MADONNA DEL SS. ROSARIO E DI S. GIOVANNI ERMITA - Id bene 2939835
 - 2 CHIESA DELLA MADONNA DELLA LIBERA - Id bene 2939830

COMUNE DI GINESTRA DEGLI SCHIAVONI (BN)

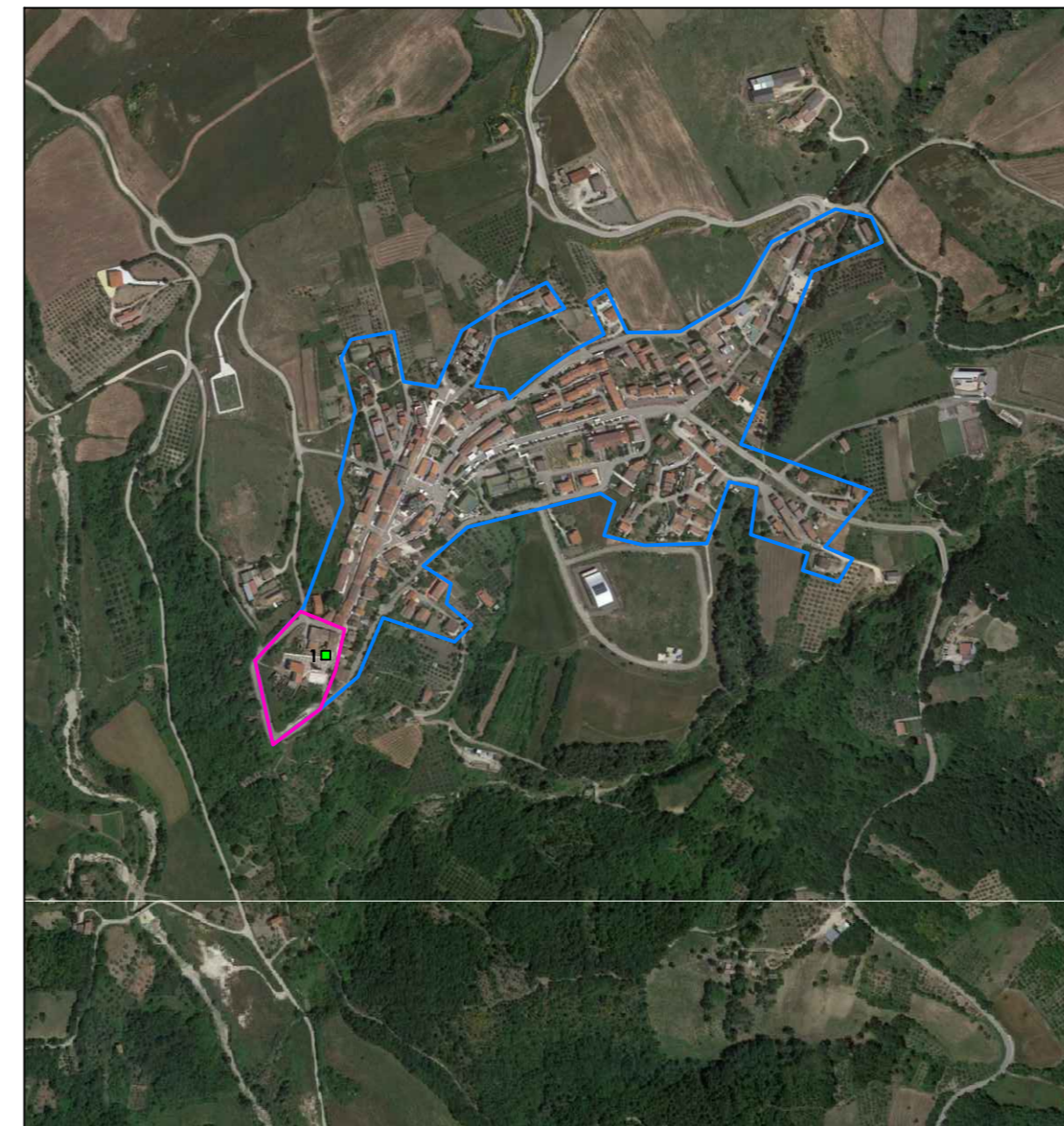

- NEL CENTRO ABITATO**
- 1 EX PALAZZO BARONALE (NON PIU' ESISTENTE) - Id bene 341777

COMUNE DI MOLINARA

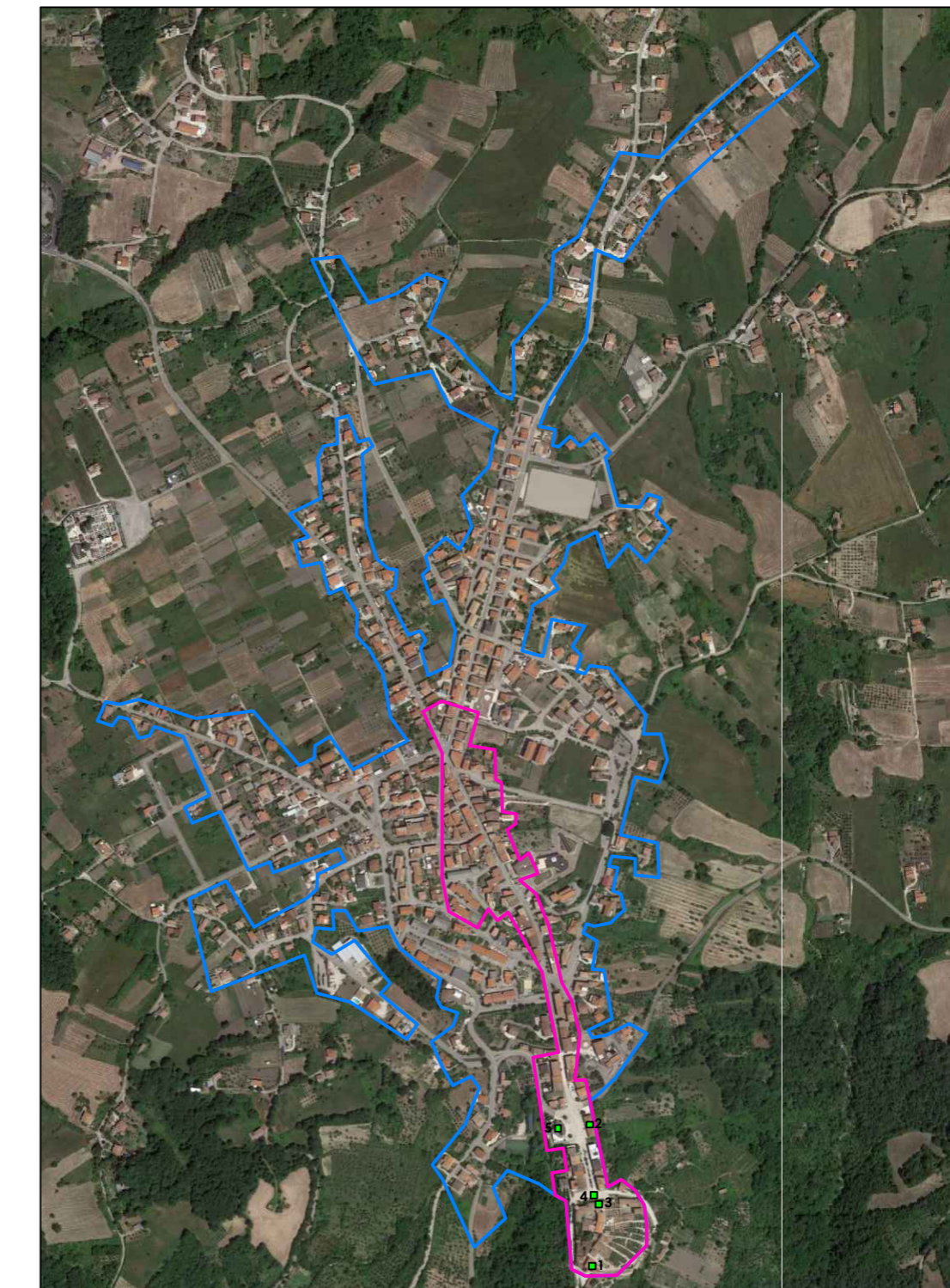

- NEL CENTRO ABITATO**
- 1 MARIA DEI GRECI - Id bene 284339
 - 2 PALAZZO IONNI - Id bene 24355
 - 3 EX PALAZZO DUCALE - Id bene 341749
 - 4 MONUMENTO AI CADUTI - Id bene 271847
 - 5 CHIESA DI SAN ROCCO - Id bene 138792 E CHIESA DI SAN ROCCO NUOVA - Id bene 373314

COMUNE DI MONTEFALCONE DI VAL FORTORE



- NEL CENTRO ABITATO**
- 1 CASTELLO (RIFORMI) - Id bene 206317
 - 2 CHIESA DI SAN RIFPO NERI - Id bene 3733112
 - 3 CHIESA DELLA MADONNA DEL ROSARIO - Id bene 3733113
 - 4 SANATORIO DELLA MADONNA DEL CARMINE - Id bene 3472287

COMUNE DI PAGO VEIANO (BN)



- NEL CENTRO ABITATO**
- 1 PALAZZO POLVERE - Id bene 24391
 - 2 CHIESA DI SAN DONATO - Id bene 24825
 - 3 PALAZZO DEL MARCHESE DI S. MARCO (NON PIU' ESISTENTE) - Id bene 341868

COMUNE DI SAN GIORGIO LA MOLARA (BN)

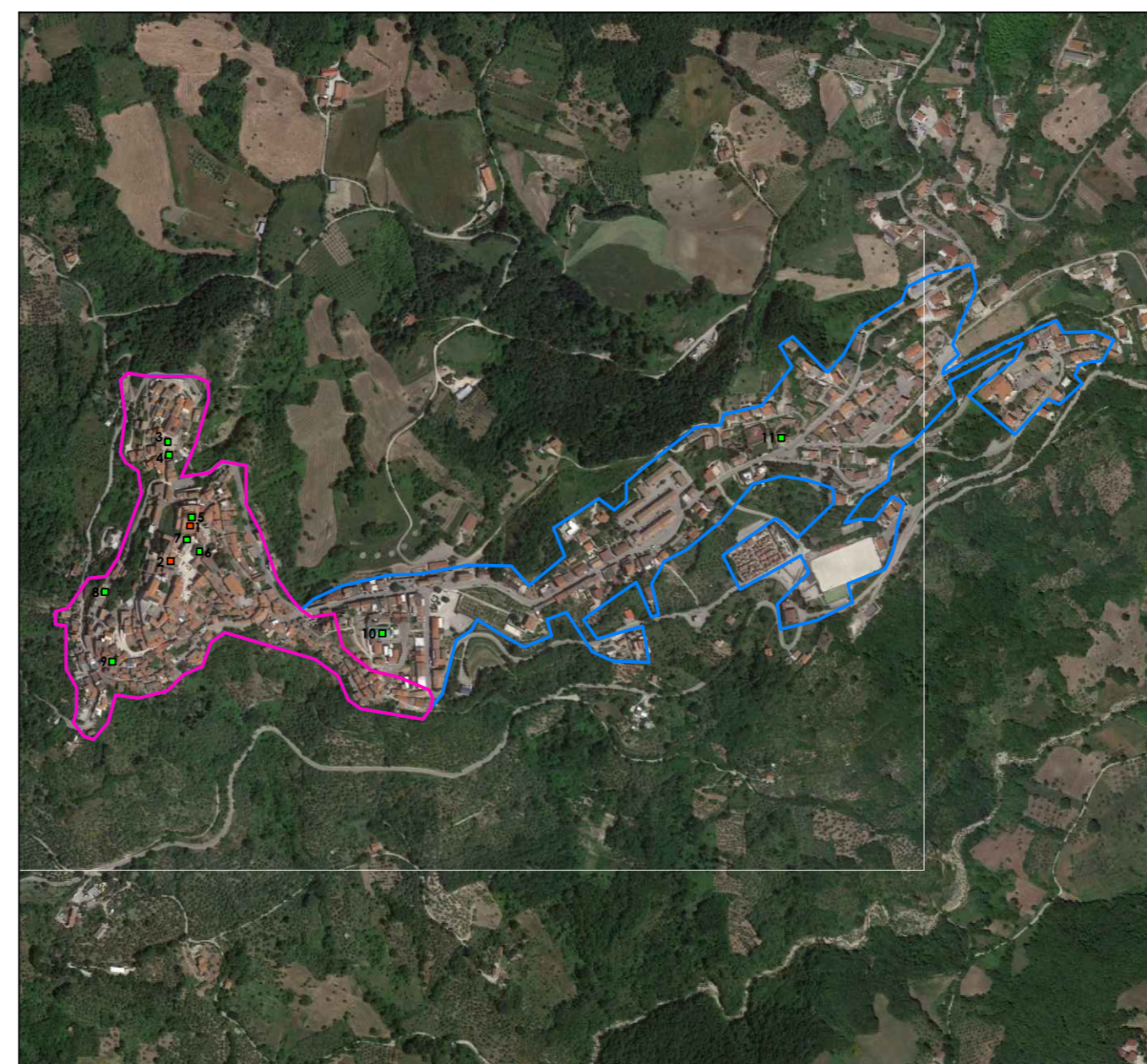

- NEL CENTRO ABITATO**
- 1 EX CONVENTO DEI DOMINICANI - Id bene 224641
 - 2 CASTELLO IABOIA - Id bene 197324
 - 3 CHIESA DEL PURGATORIO - Id bene 114001
 - 4 PALAZZO MUSCETA - Id bene 24337
 - 5 CONVENTO DE CARCERI - Id bene 114003
 - 6 CHIESA DI SAN PIETRO - Id bene 2733091
 - 7 MARIA SS. DEL ROSARIO - Id bene 24341
 - 8 CHIESA DI SANT'ANTONIO DA PADOVA - Id bene 3733093
 - 9 PICCOCCO - Id bene 24335
 - 10 CHIESA DELLA NOSTRA SIGNORA DI FATIMA - Id bene 3733092
 - 11 CHIESA MADONNA DELLA LIBERA - Id bene 24339

COMUNE DI SAN MARCO DEI CAVOTI

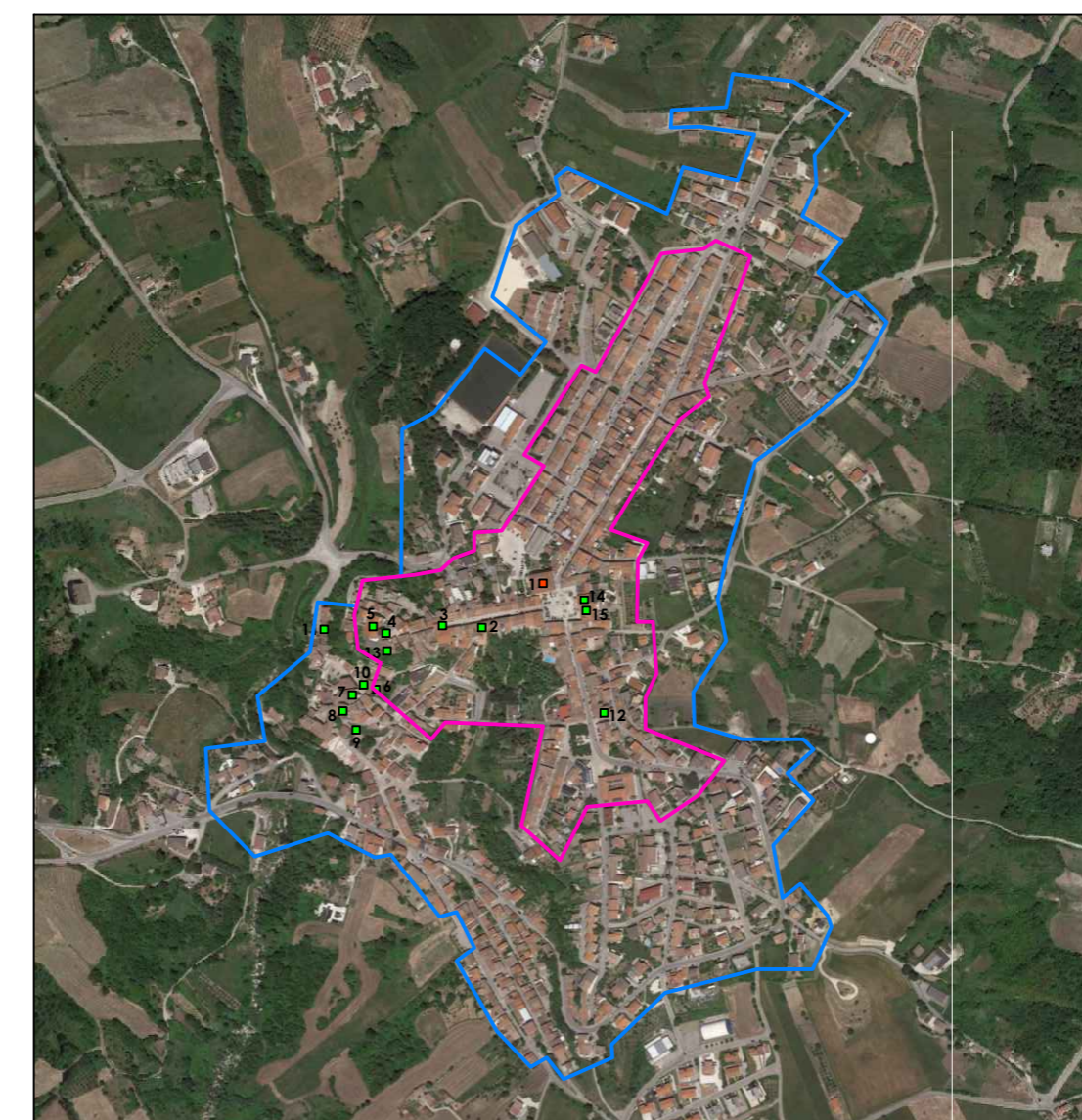

- NEL CENTRO ABITATO**
- 1 PALAZZO LEARDI - Id bene 241498
 - 2 PALAZZO ZURLO - Id bene 114012
 - 3 FORTE - Id bene 288017
 - 4 TORRE DEI NOVIZIALI - Id bene 114024
 - 5 CHIESA DI SAN MARCO EVANGELISTA - Id bene 3733064
 - 6 CASA COSTANTINI - Id bene 114010
 - 7 CHIESA MARIA SS. DEL CARMINE - Id bene 114032
 - 8 PALAZZO ZURLO - Id bene 24402
 - 9 PALAZZO MARCHESE - Id bene 114008
 - 10 FONTANA DI PIAZZA - Id bene 170584
 - 11 CAPPELLA DI SAN ROCCO - Id bene 142032 E CHIESA DI SAN ROCCO - Id bene 114030
 - 12 FARMACIA ASSISI - Id bene 114020
 - 13 PARROCCHIALE DI S. ROCCO - Id bene 214803/214812
 - 14 CASA COLARISSO - Id bene 114022
 - 15 CASA ZURLO - Id bene 114014

Comuni di : **SAN GIORGIO LA MOLARA, MOLINARA, SAN MARCO DEI CAVOTI, BASELICE E FOIANO DI VAL FORTORE**
 Provincia di : **BENEVENTO**
 Regione : **CAMPANIA**

PROFONIENTE

IVPC
 I.V.P.C. S.r.l.
 Via Santa Maria a Capella Vecchia, 11
 80121 Napoli
 Tel. 081 5480646
 Email: info@ivpc.com

OPERA

PROGETTO PER IL RIFACIMENTO E POTENZIAMENTO DI UN PARCO EOLICO

OGGETTO

ELEMENTI ANTROPICI DEL PAESAGGIO : ARCHITETTONICI ED URBANISTICI DETTAGLIO NUCLEI URBANI

DATA : Dicembre 2021
 SCALA : 1:10.000
 Foglio :
 Tipologia : p (disegno)
 Lingua : ITALIANO
RP 34.1

TECNICI

IVPC COLICA S.r.l.
 Società di ingegneria
 Sede Operativa: 80121 Napoli (NA)
 Via Santa Maria a Capella Vecchia 11
 Sede Operativa: 80120 Andria
 Via Circumvallazione 106
 Cap: 71013 Andria (AV)

PAOLO PISANI ARCHITETTO

IB	1 luglio 2021	OGGETTO DELLA REVISIONE	IVPC Italia	IVPC Italia	IVPC
IP REVISIONE	DATA	ELABORAZIONE	VERIFICA	APPROVAZIONE	

Progetto e diritti del presente documento sono riservati. La riproduzione è vietata.