

COMUNE DI BASELICE

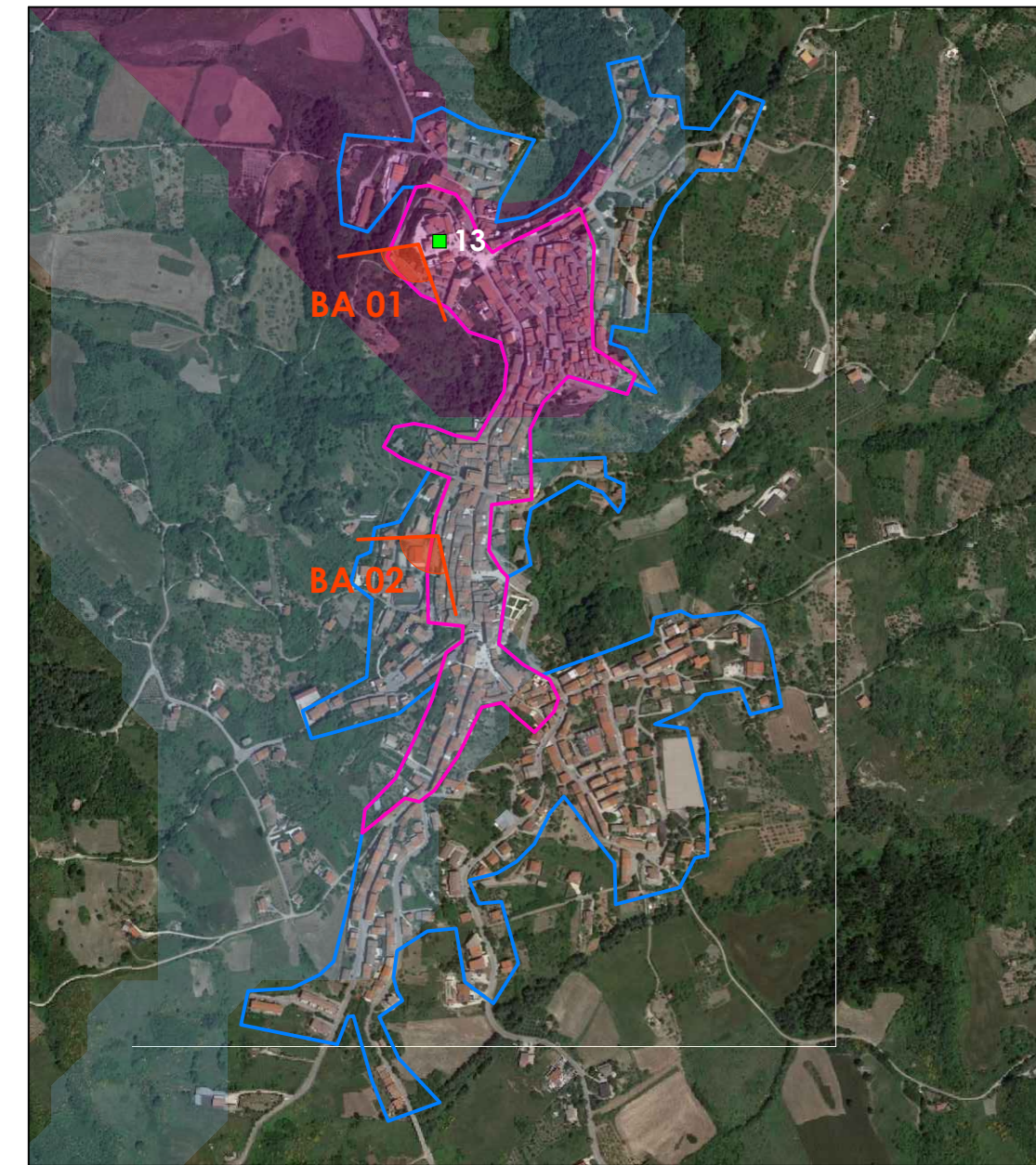

BENI CULTURALI NEL CENTRO ABITATO
 ■ 13 CHIESA DELLA MADONNA DELLE GRAZIE - Id bene 24315

COMUNE DI CASTELVETRE IN VALFOTORE (BN)

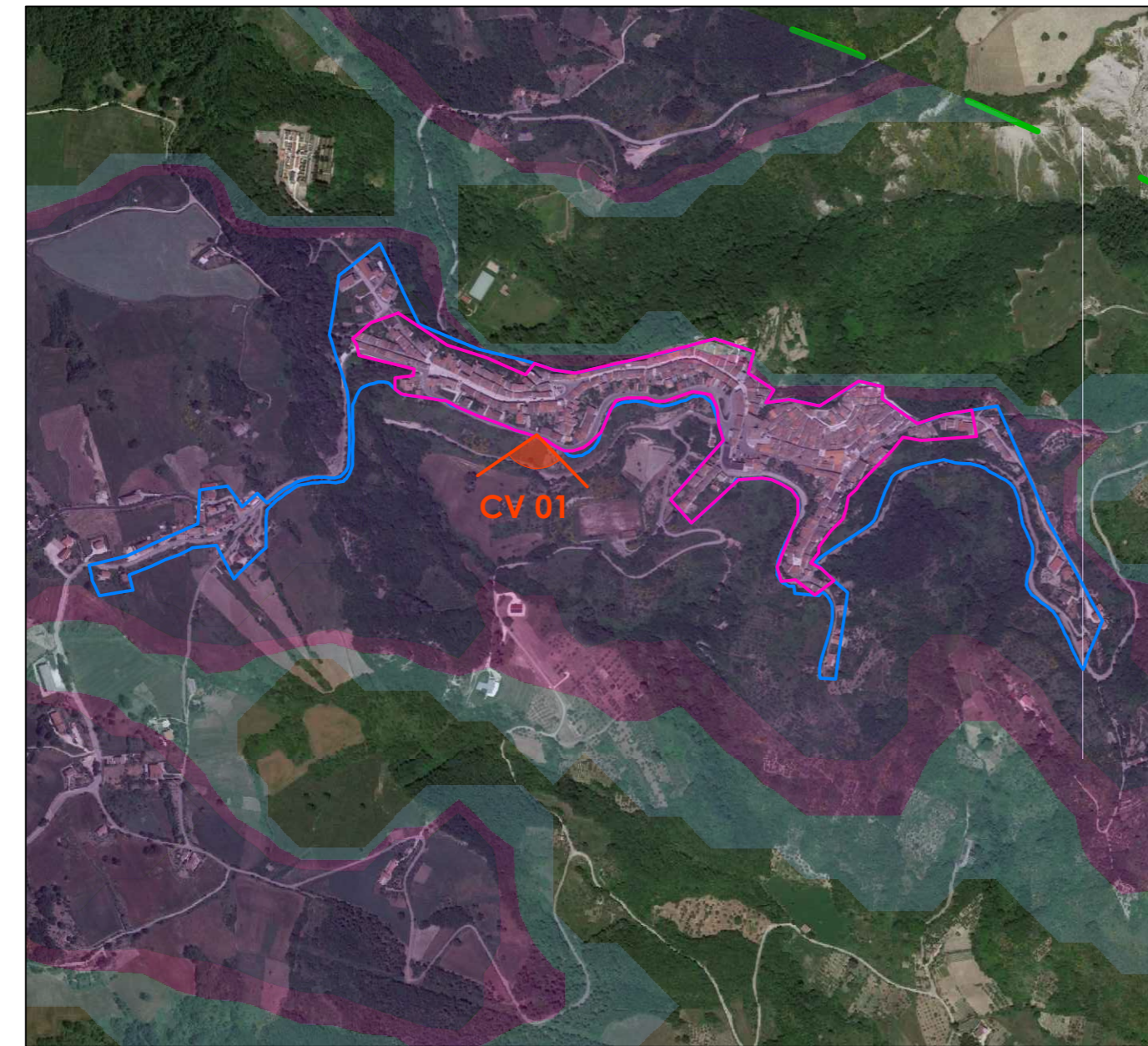

COMUNE DI CIRCELLO (BN)

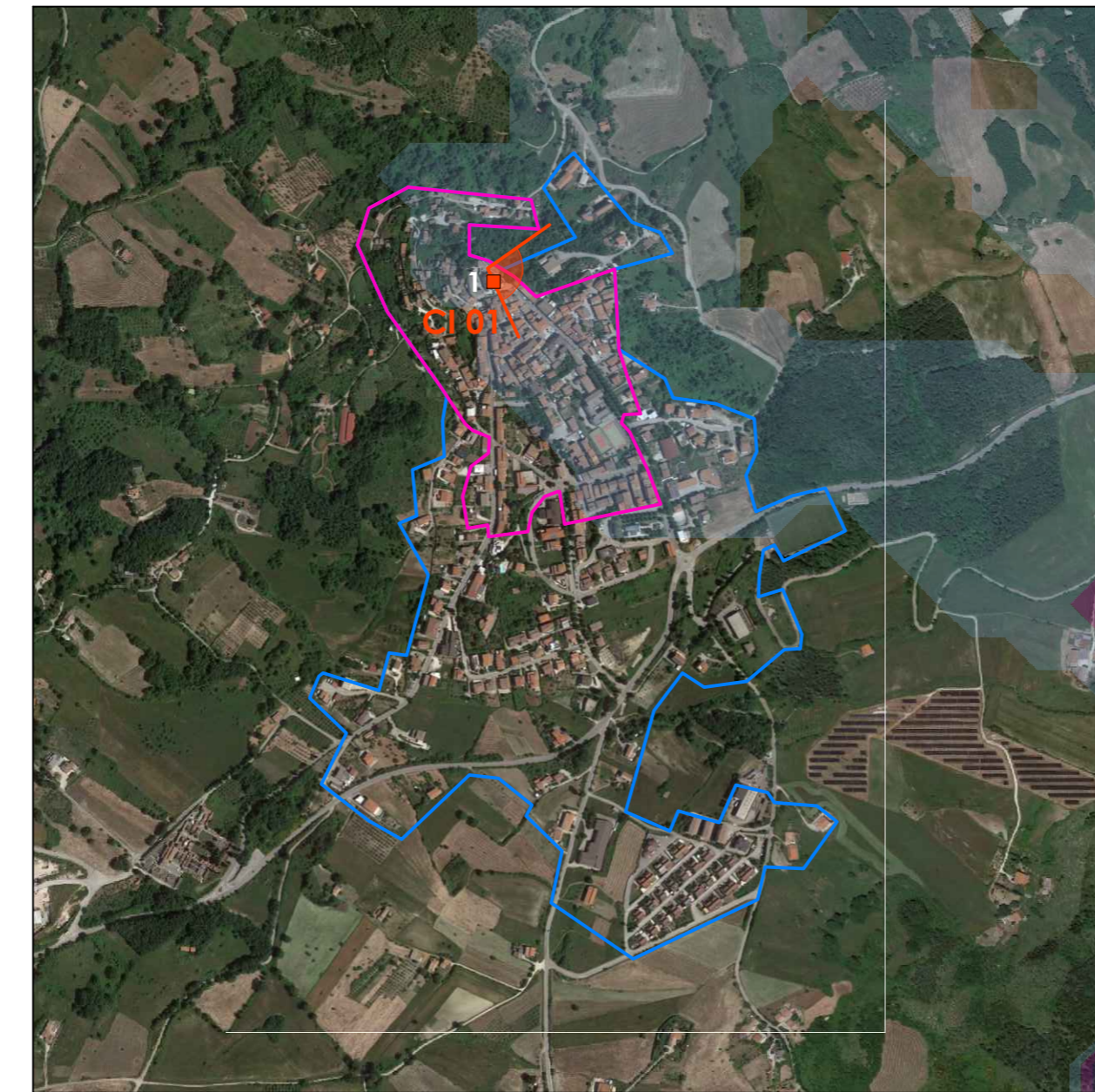

BENI CULTURALI NEL CENTRO ABITATO
 ■ 1 CASTELLO (ROVINE) - Id bene 206317

COMUNE DI COLLE SANNITA (BN)



BENI CULTURALI NEL CENTRO ABITATO
 ■ 9 CHIESA DI S. GIORGIO MARTIRE - Id bene 24741 E CAMPANILE DI S. GIORGIO - Id bene 15640

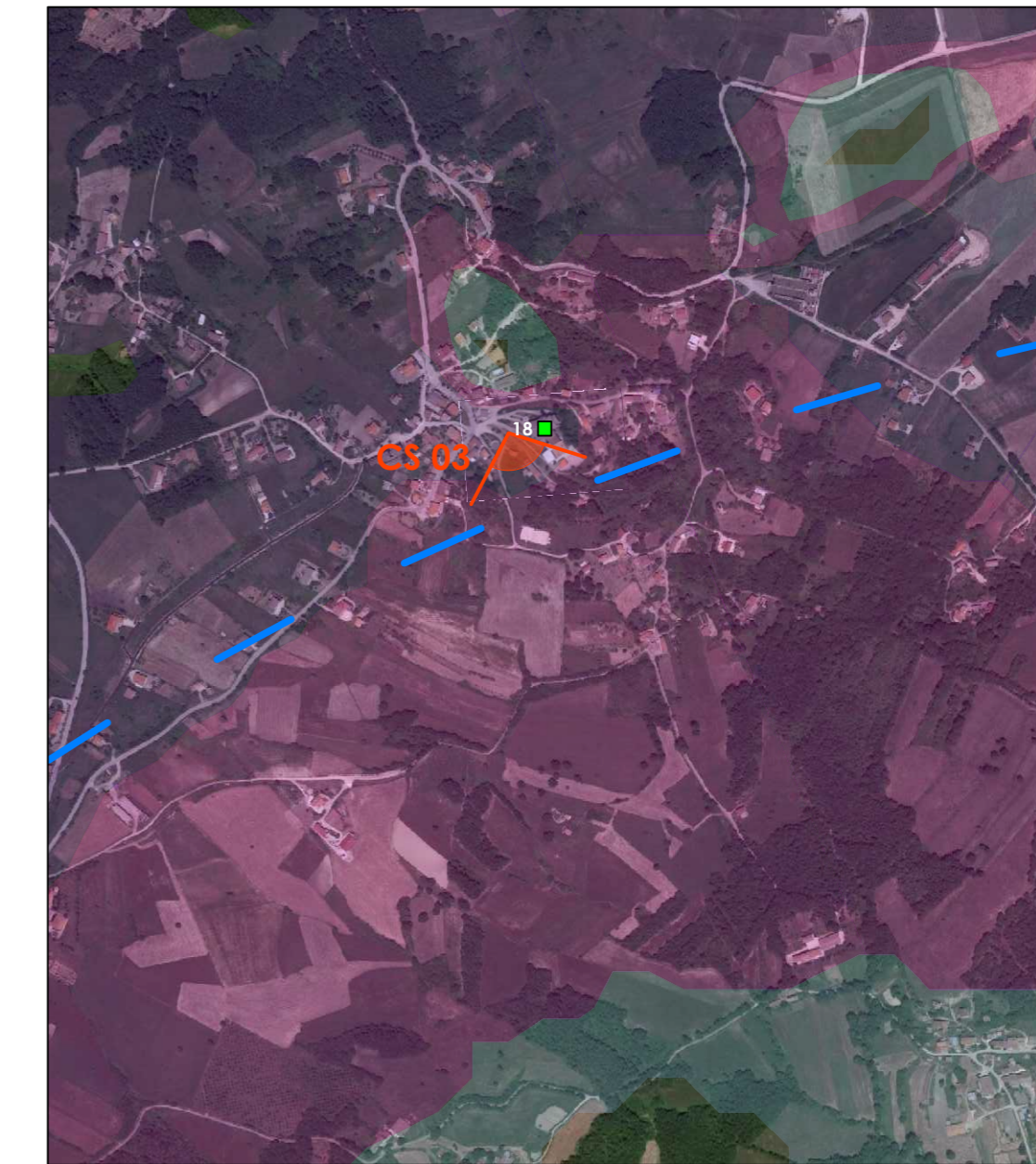

BENI CULTURALI ESTERNI AL CENTRO ABITATO
 ■ 18 CHIESA MADONNA DELL'ABBONDANZA - Id bene 92323

Area di visibilità potenziale - Impianto di progetto
 Visibilità Aerogeneratori da 8 a 16

Area di visibilità potenziale - Impianto di progetto
 Visibilità Aerogeneratori da 8 a 16

Area di visibilità potenziale - Impianto di progetto
 Visibilità Aerogeneratori da 16 a 24

Limiti della Fascia di Percezione Visiva
 da 0 a 1000 mt

Limiti della Fascia di Percezione Visiva
 da 1000 a 4500 mt

Limiti della Fascia di Percezione Visiva
 da 4500 a 9000 mt

PUNTI FOTOGRAFICI

LIMITI DEI CENTRI URBANI

LIMITI DEI CENTRI STORICI

CENTRI URBANI E CENTRI STORICI DA CUI SONO STATI EFFETTUATI GLI SCATTI FOTOGRAFICI

- COMUNE DI BASELICE (BN)
 FOIANO DI VAL FORTORE (BN)
 SAN MARCO DEI CAVOTI (BN)
 MOLINARA (BN)
 SAN GIORGIO LA MOLARA (BN)
 MONTEFALCONE DI VAL FORTORE (BN)
 GINESTRA DEGLI SCHIAVONI (BN)
 CASTELVETRE IN VAL FORTORE (BN)
 COLLE SANNITA (BN)
 CIRCELLO (BN)
 PAGO VEIANO (BN)

BENI CULTURALI VINCOLI IN RETE (MIBAC) DA CUI SONO STATI EFFETTUATI GLI SCATTI FOTOGRAFICI
 Fonte : - Vincoli in Rete MIBAC - <http://vincolirete.beniculturali.it/vi/vi/vi.html>

COMUNE DI BASELICE (BN)

- 13 CHIESA DELLA MADONNA DELLE GRAZIE - Id bene 24315

COMUNE DI CIRCELLO (BN)

- 1 CASTELLO (ROVINE) - Id bene 206317

COMUNE DI COLLE SANNITA (BN)

- 9 CHIESA DI S. GIORGIO MARTIRE - Id bene 24741
- CAMPANILE DI S. GIORGIO - Id bene 15640
- 18 CHIESA MADONNA DELL'ABBONDANZA - Id bene 92323

COMUNE DI MOLINARA (BN)

- 1 S. MARIA DEI GRECI - Id bene 284539
- 2 PALAZZO IONNI - Id bene 24355
- 3 EX PALAZZO DUCALE - Id bene 341749
- 4 MONUMENTO AI CADUTI - Id bene 17689
- 5 CHIESA DI SAN ROCCO - Id bene 138792
- CHIESA DI SAN ROCCO NUOVA - Id bene 373314

COMUNE DI MONTEFALCONE DI VAL FORTORE (BN)

- 1 CASTELLO (RUDERI) - Id bene 206317

COMUNE DI PAGO VEIANO (BN)

- 3 PALAZZO DEI MARCHESE DI S. MARCO (NON PIU' ESISTENTE) - Id bene 341848

COMUNE DI SAN GIORGIO LA MOLARA (BN)

- 3 CHIESA DEL PURGATORIO - Id bene 114001
- 4 PALAZZO MUSCETTA - Id bene 24337

COMUNE DI SAN MARCO DEI CAVOTI (BN)

- 4 TORRE DEI PROVENZALI - Id bene 114024
- 5 CHIESA DI SAN MARCO EVANGELISTA - Id bene 3733086
- 17 CASA JEABDI - Id bene 114014
- CAPPELLA SANT'AUFONSO - Id bene 113722

COMUNE DI FOIANO DI VAL FORTORE

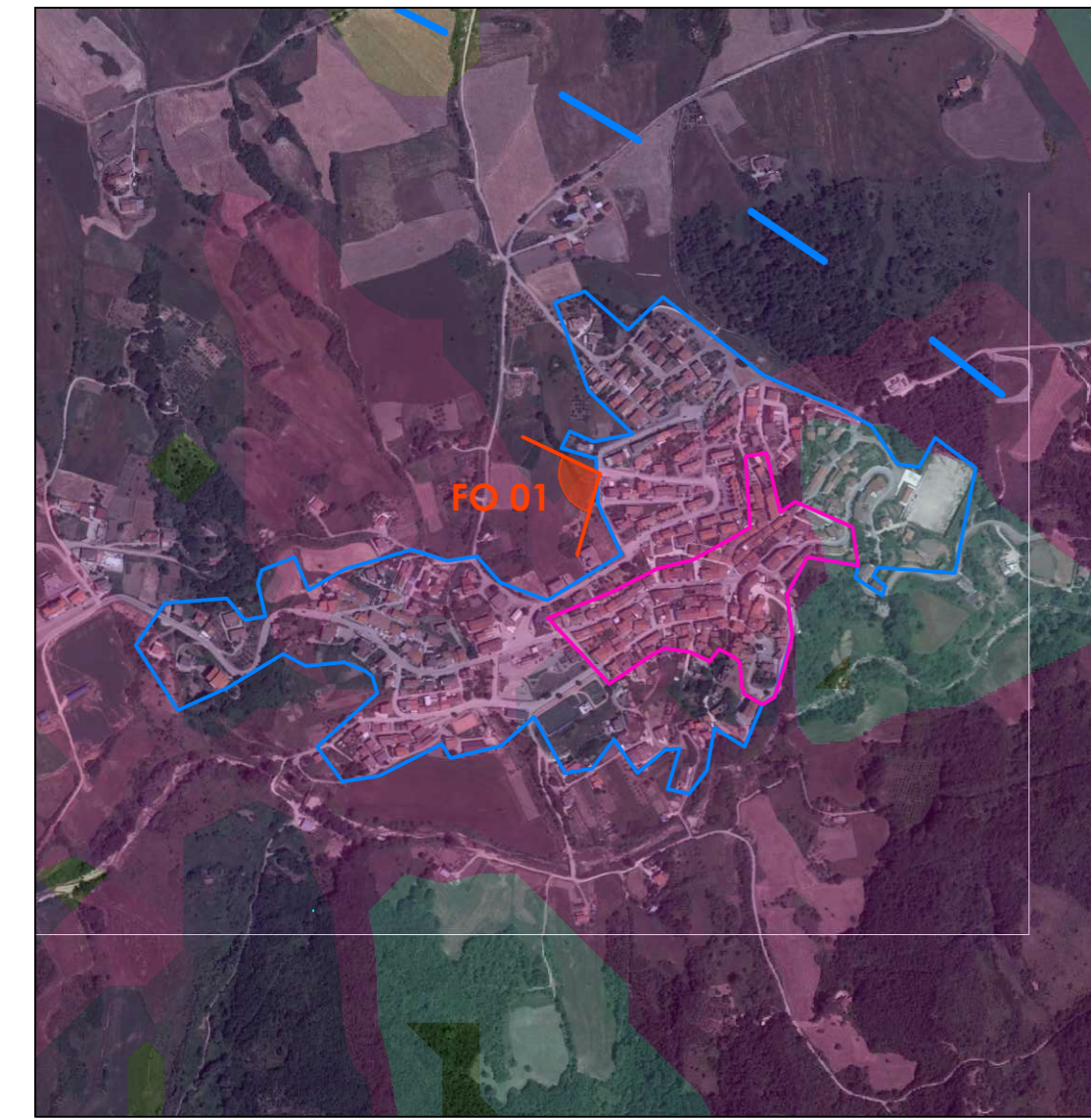

COMUNE DI GINESTRA DEGLI SCHIAVONI (BN)



COMUNE DI MOLINARA

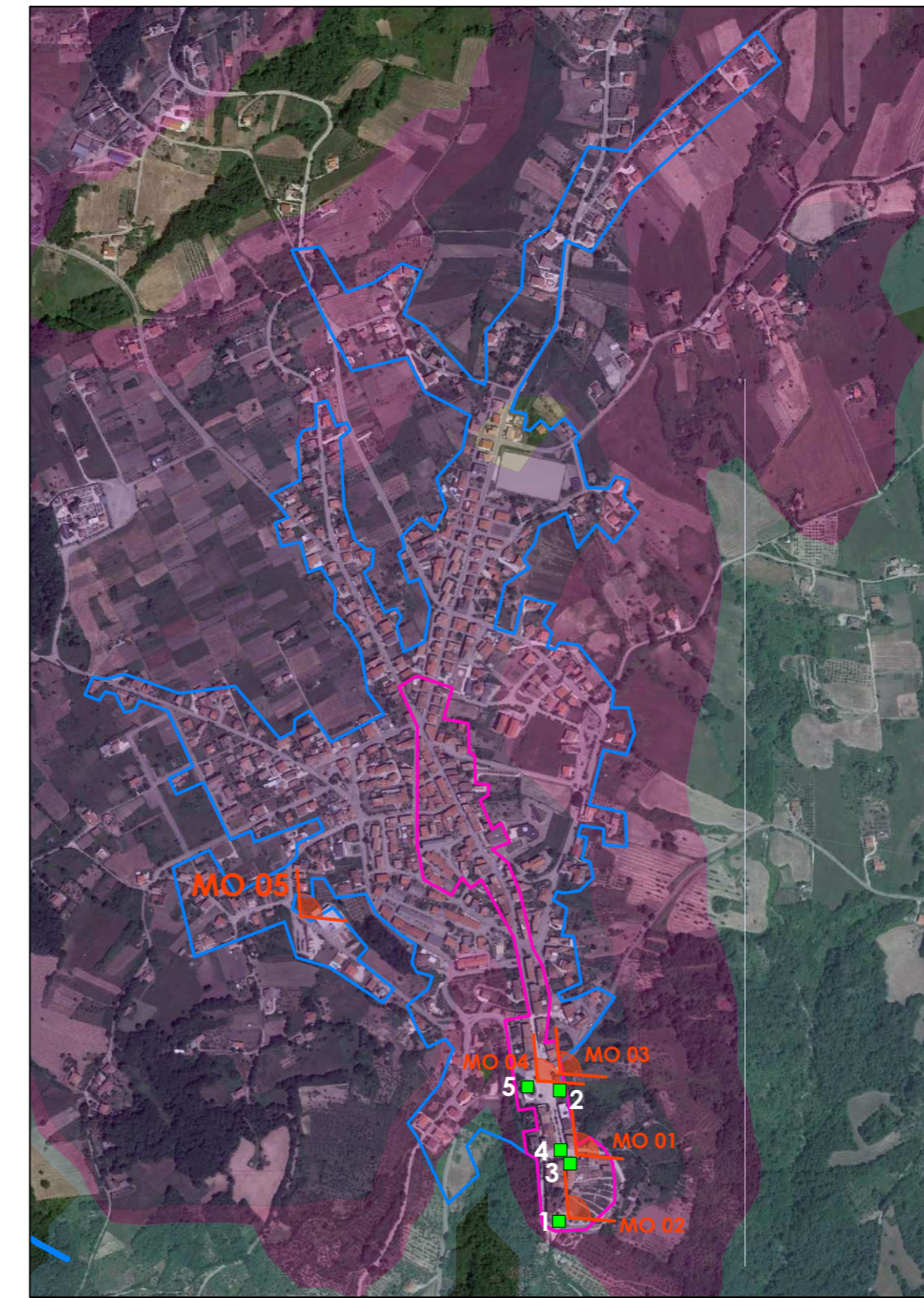

BENI CULTURALI NEL CENTRO ABITATO
 ■ 1 S. MARIA DEI GRECI - Id bene 284539
 ■ 2 PALAZZO IONNI - Id bene 24355
 ■ 3 EX PALAZZO DUCALE - Id bene 341749
 ■ 4 MONUMENTO AI CADUTI - Id bene 17689
 ■ 5 CHIESA DI SAN ROCCO - Id bene 138792 E CHIESA DI SAN ROCCO NUOVA - Id bene 373314

COMUNE DI MONTEFALCONE DI VAL FORTORE

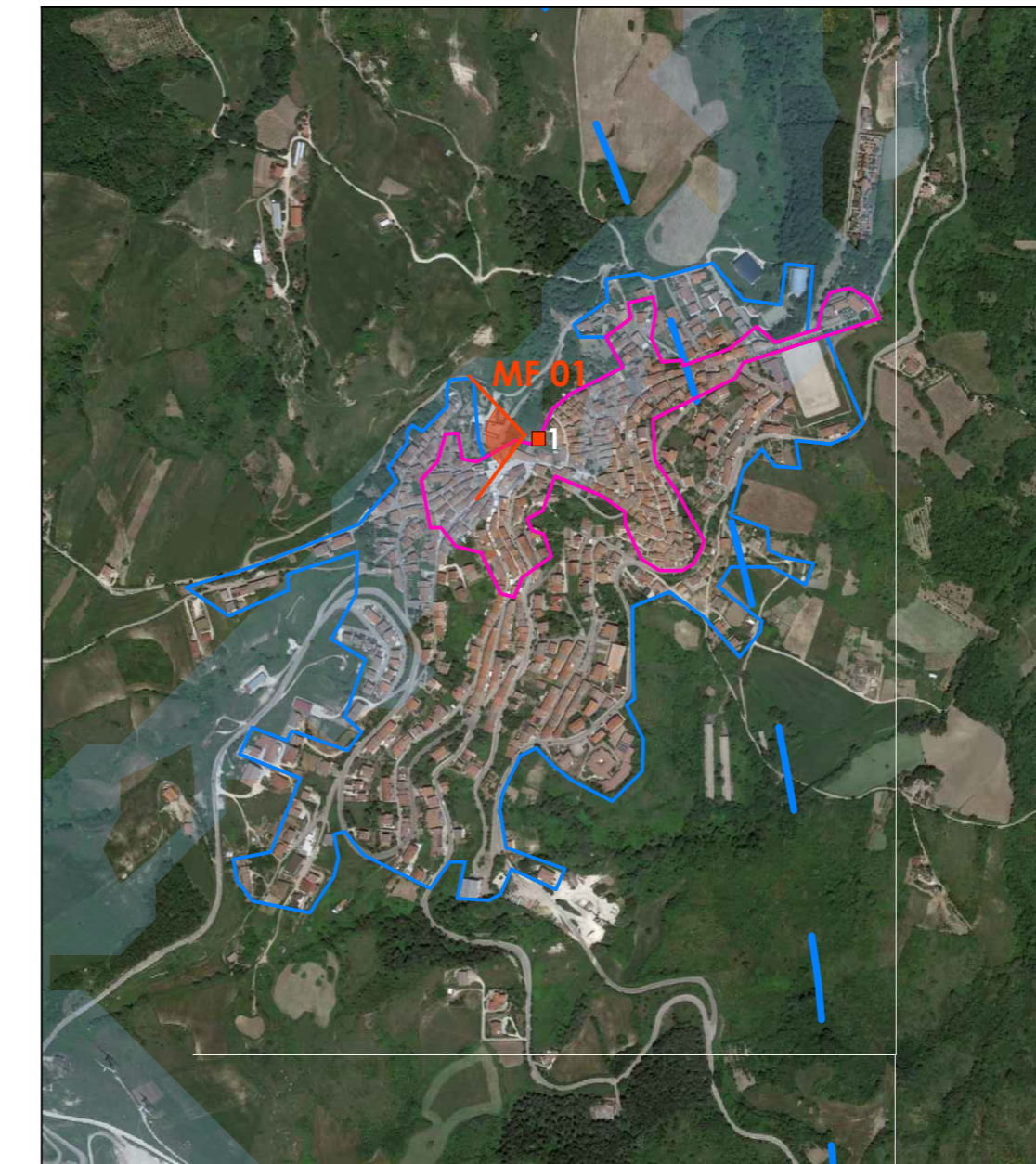

BENI CULTURALI NEL CENTRO ABITATO
 ■ 1 CASTELLO (RUDERI) - Id bene 206317

COMUNE DI PAGO VEIANO (BN)

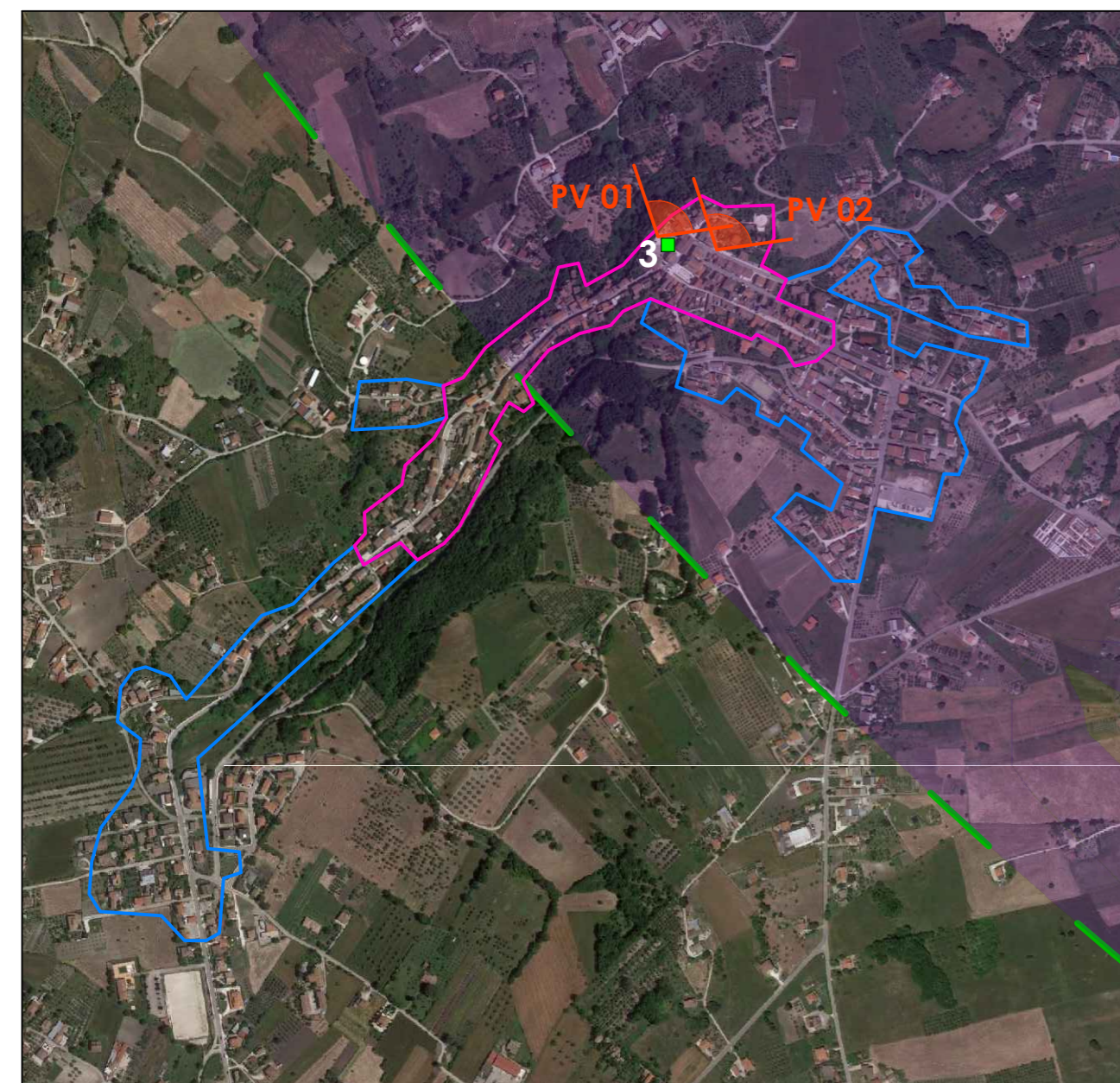

BENI CULTURALI NEL CENTRO ABITATO
 ■ 3 PALAZZO DEI MARCHESE DI S. MARCO (NON PIU' ESISTENTE) - Id bene 341848

COMUNE DI SAN GIORGIO LA MOLARA (BN)

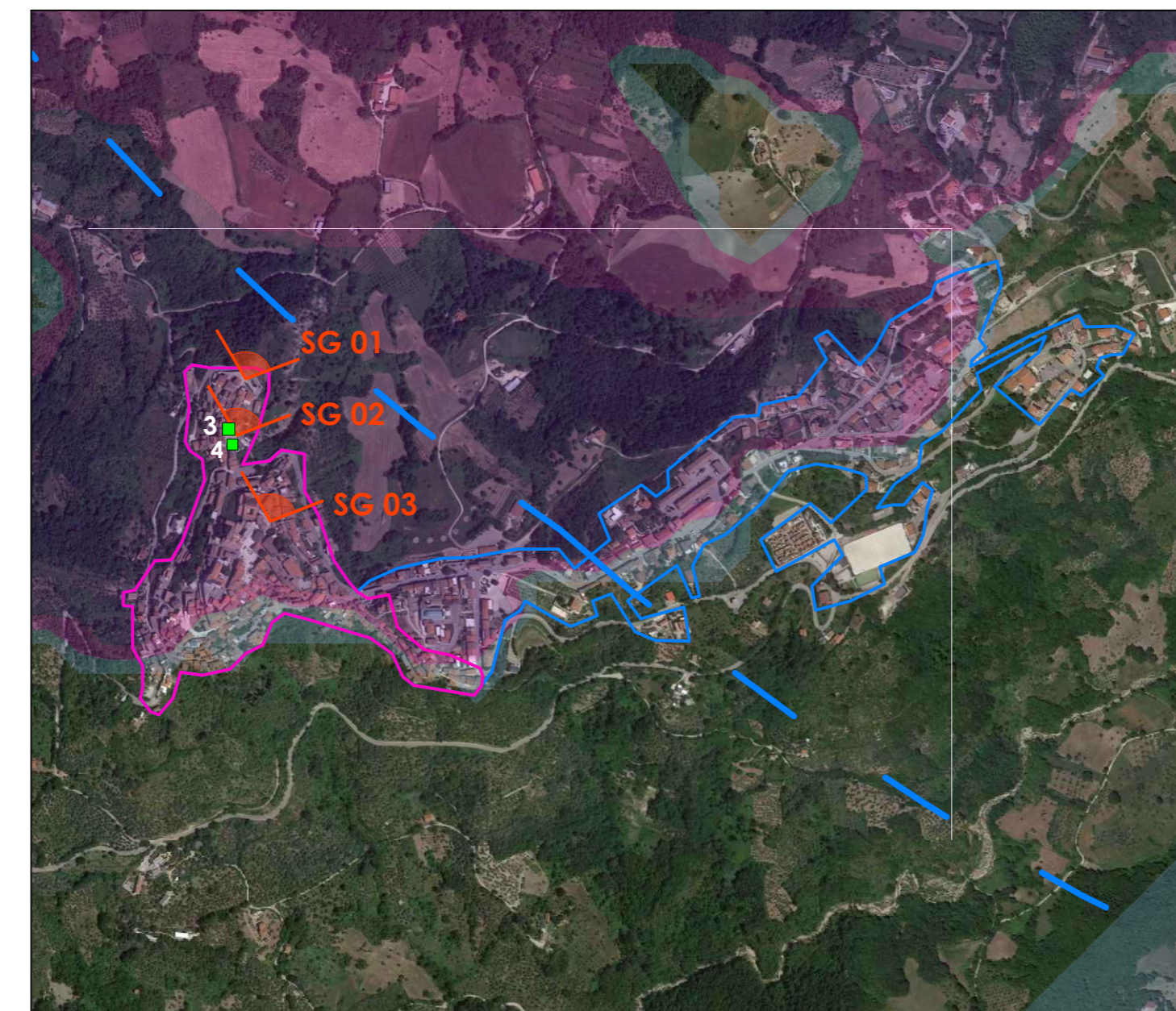

BENI CULTURALI NEL CENTRO ABITATO
 ■ 3 CHIESA DEL PURGATORIO - Id bene 114001
 ■ 4 PALAZZO MUSCETTA - Id bene 24337

COMUNE DI SAN MARCO DEI CAVOTI (BN)

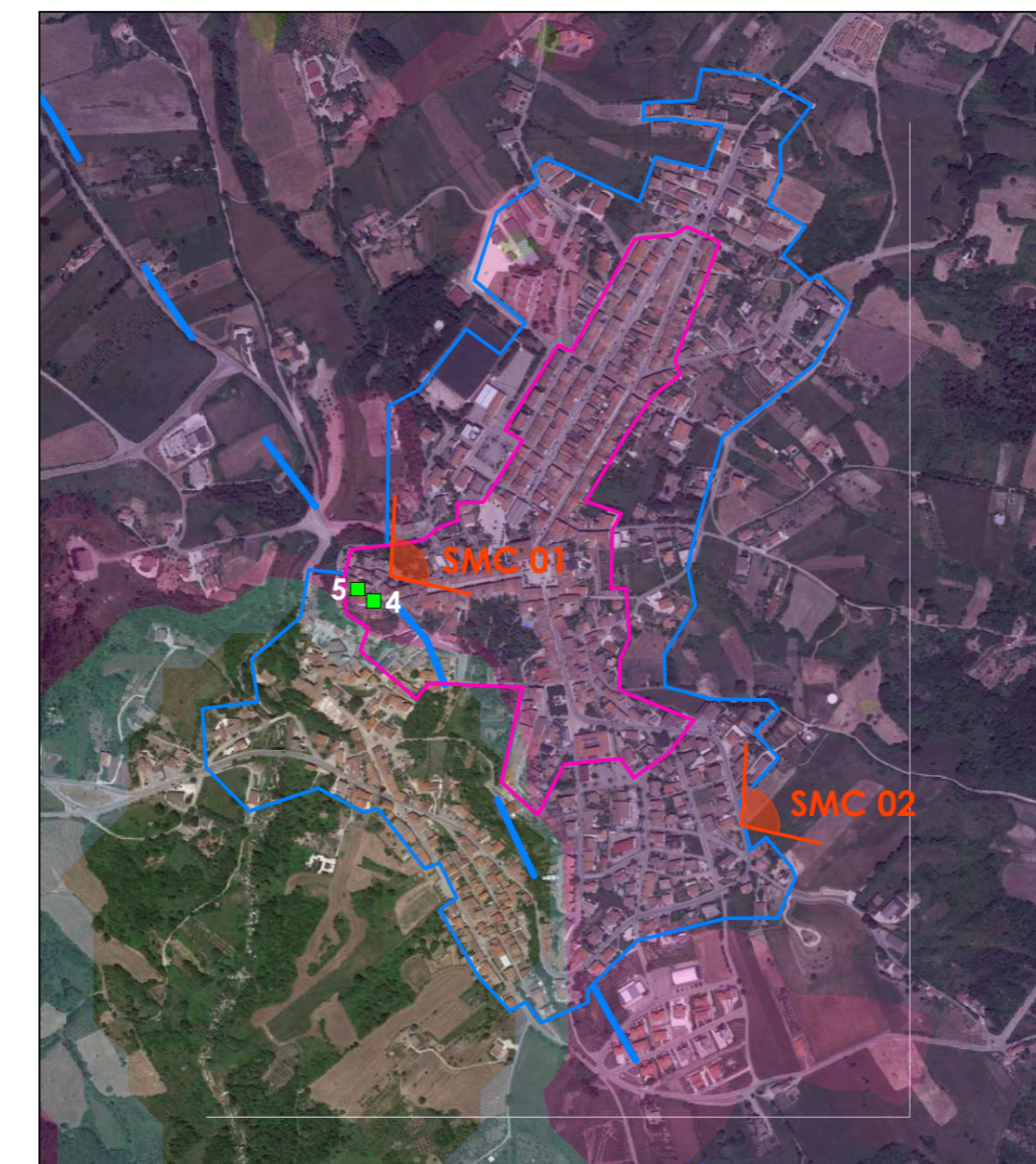

BENI CULTURALI NEL CENTRO ABITATO
 ■ 4 TORRE DEI PROVENZALI - Id bene 114024
 ■ 5 CHIESA DI SAN MARCO EVANGELISTA - Id bene 3733086

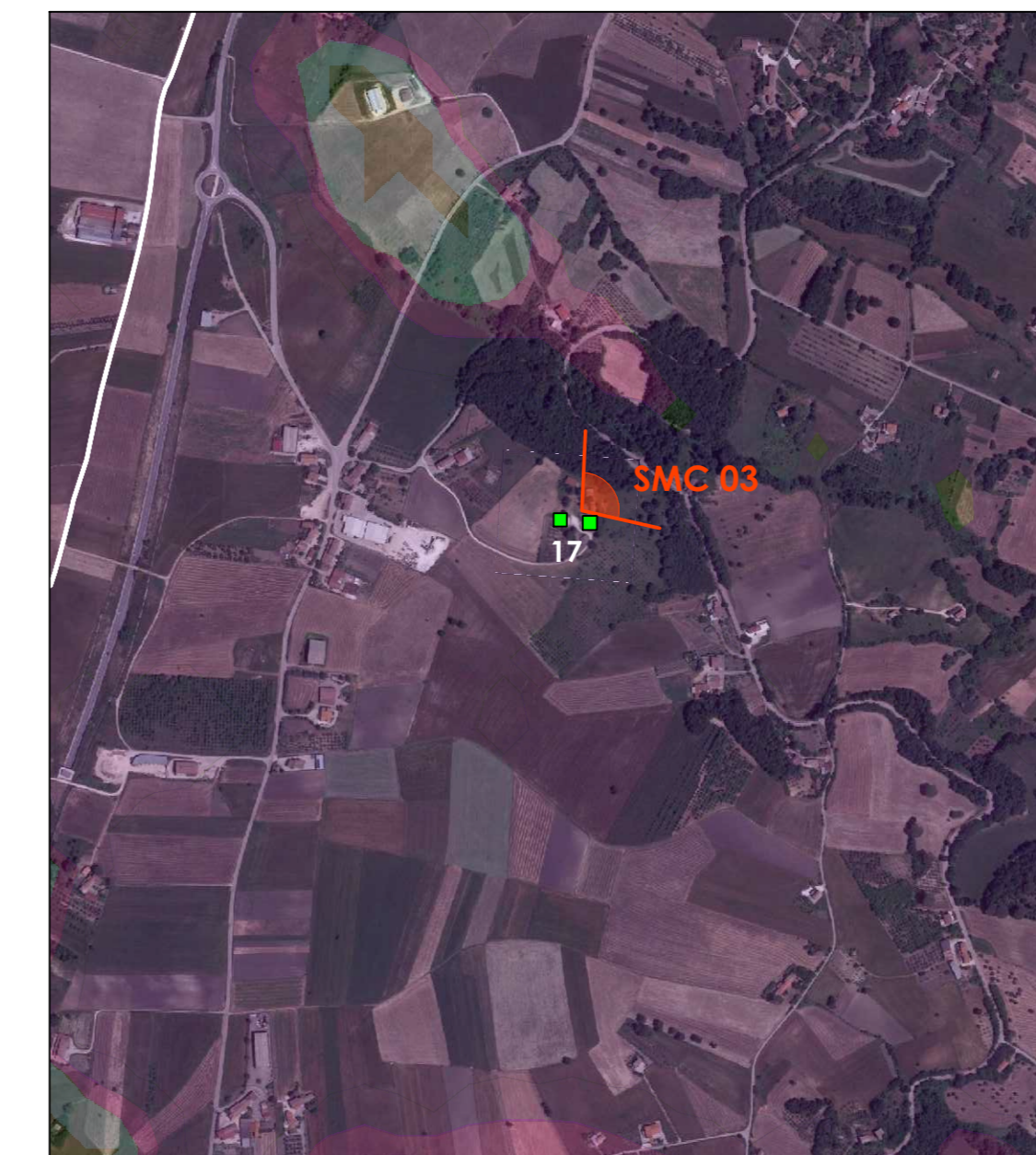

Comuni di : **SAN GIORGIO LA MOLARA, MOLINARA, SAN MARCO DEI CAVOTI, BASELICE E FOIANO DI VAL FORTORE**
 Provincia di : **BENEVENTO**
 Regione : **CAMPANIA**

PROPRONENTE	 	
	I.V.P.C. S.r.l. Via Santa Maria a Capella Vecchia, 11 80121 Napoli Tel. +39 081 480646 info@ivpc.it	
OPERA	PROGETTO PER IL RIFACIMENTO E POTENZIAMENTO DI UN PARCO EOLICO	
TITOLO ELABORATO	PUNTI FOTOGRAFICI DETTAGLIO	
OGGETTO	DATA : Dicembre 2021	N°/CODICE ELABORATO : RP 36.1
	SCALA : 1:10.000	Foglietti : 0 Topologia : 0 (disegno) Lingua : ITALIANO
TECNICI	  	
	I.V.P.C. S.r.l. Società di ingegneria Sede Legale: 80121 Napoli (NA) - Via Santa Maria a Capella Vecchia 11 Sede Operativa: 80130 Andria - Via Circumvallazione 108 Indirizzo email: info@ivpc.it	
REVISIONE	DATA :	OGGETTO DELLA REVISIONE :
		I.V.P.C. S.r.l. I.V.P.C. S.r.l. I.V.P.C. S.r.l. ELABORAZIONE VERIFICA APPROVAZIONE

Progetto e diritti del presente documento sono riservati - la riproduzione è vietata.