

STATO DI FATTO - LAYOUT IMPIANTO ESISTENTE DA DISMETTERE

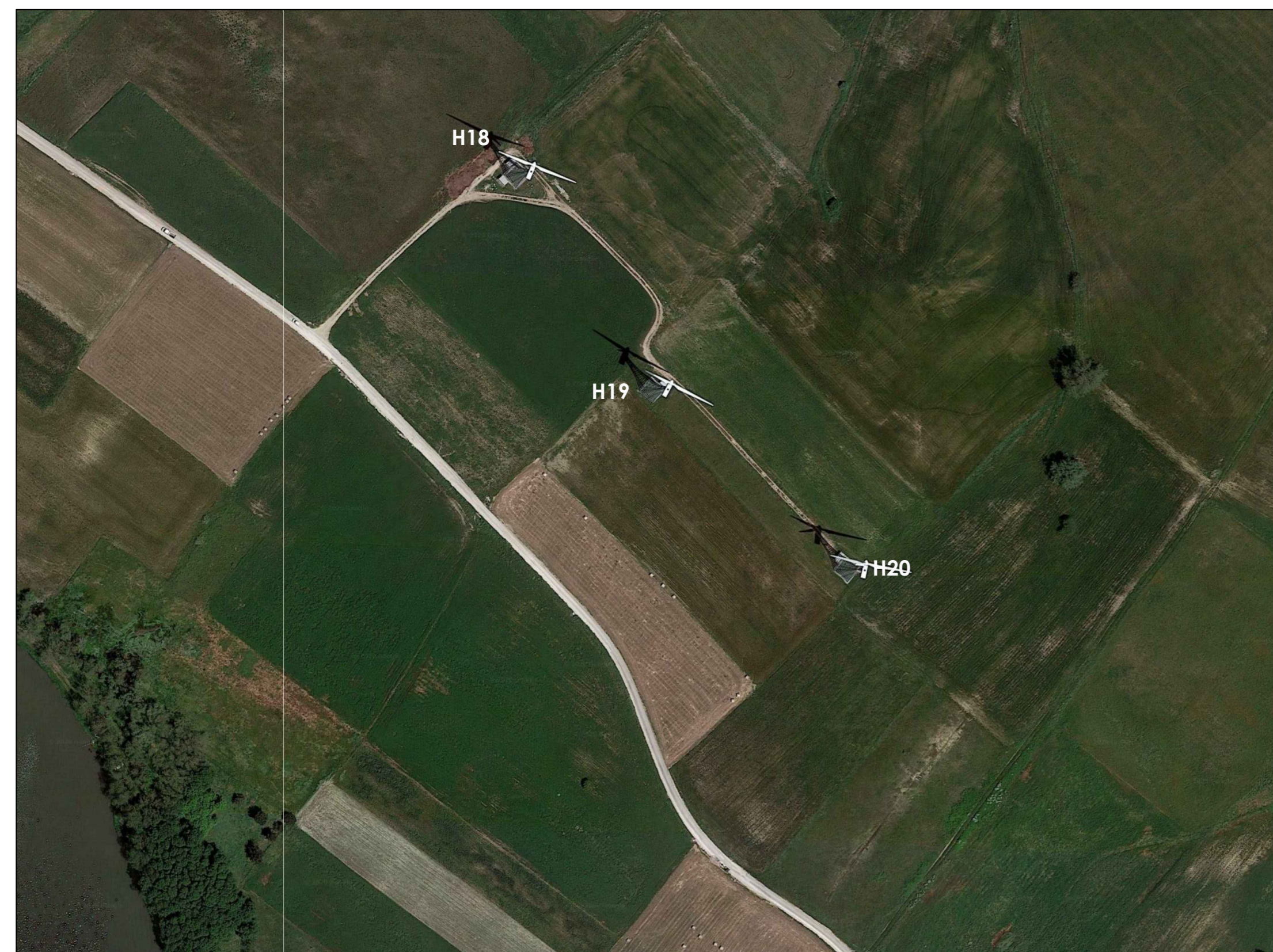

STATO DI FATTO - LAYOUT IMPIANTO ESISTENTE DA DISMETTERE



STATO DI FATTO - LAYOUT IMPIANTO ESISTENTE DA DISMETTERE



STATO DI FATTO - LAYOUT IMPIANTO ESISTENTE DA DISMETTERE

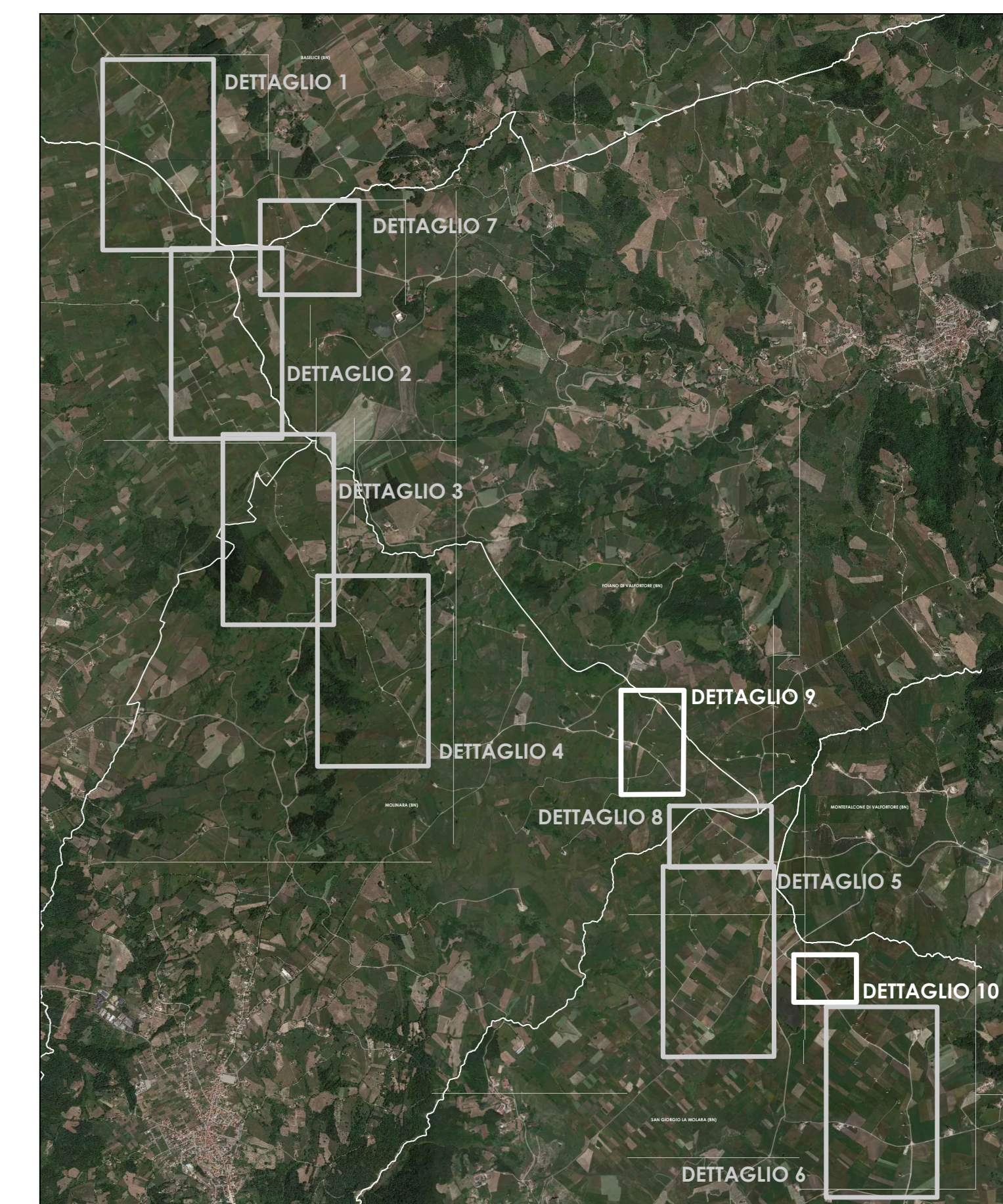

PLANIMETRIA GENERALE IMPIANTO DA DISMETTERE. Scala 1:40.000

NOTE:  
BASE CARTOGRAFICA ORTOFOTO

Comuni di : SAN GIORGIO LA MOLARA, MOLINARA,  
SAN MARCO DEI CAVOTI, BASELICE E FOIANO DI VAL FORTORE  
Provincia di : BENEVENTO  
Regione : CAMPANIA

PROFONIENTE	 	
	<p><b>I.V.P.C. S.r.l.</b>                  Vico Santa Maria a Cappella Vecchia, 11                  80121 Napoli                  Sede Operativa: 83100 Avellino - Via Circumvallazione 108                  Telefono email: info@ivpc.com</p>	
OPERA	<p><b>PROGETTO PER IL RIFACIMENTO E POTENZIAMENTO DI UN PARCO EOLICO</b></p>	
OGGETTO	<p>TITOLO ELABORATO: SIMULAZIONE DI INSERIMENTO SU ORTOFOTO CONFRONTO STATO DI FATTO - STATO DI PROGETTO DETTAGLI 9 E 10</p>	
	DATA:	Dicembre 2021
	SCALA:	1: 2000
TECNICI	Folder: Elaboratori di Progetto	Tipologia: D (disegno)
	Lingua: ITALIANO	Identificativo: <b>RP 37.7</b>
<p>    </p>		
00	Dicembre 2021	IVPC Eolica
01	DATA	IVPC Eolica
02	OGGETTO DELLA REVISIONE	IVPC Eolica
03	ELABORAZIONE	IVPC Eolica
04	VERIFICA	IVPC Eolica
05	APPROVAZIONE	IVPC Eolica