

Ante Operam - Stato dei luoghi, aerogeneratori esistenti che saranno dismessi.

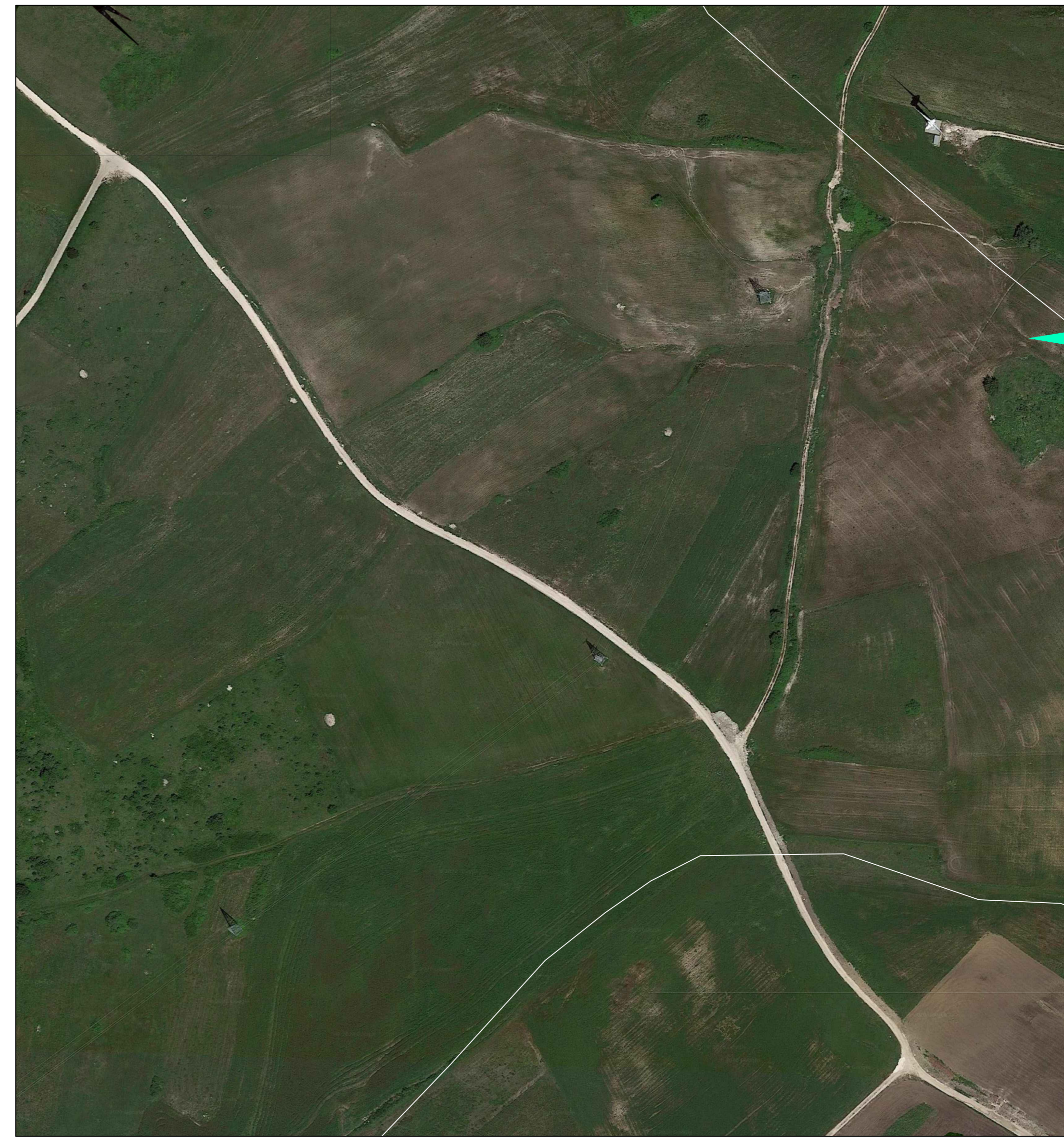

Post Operam - Simulazione di ripristino delle aree interessate ad una condizione ante operam, ovvero restituite agli usi naturali, prevalentemente agricoli.



SIMULAZIONE D'INSERIMENTO  
LAYOUT DI PROGETTO SU ORTOFOTOCARTA  
Scala 1:4000

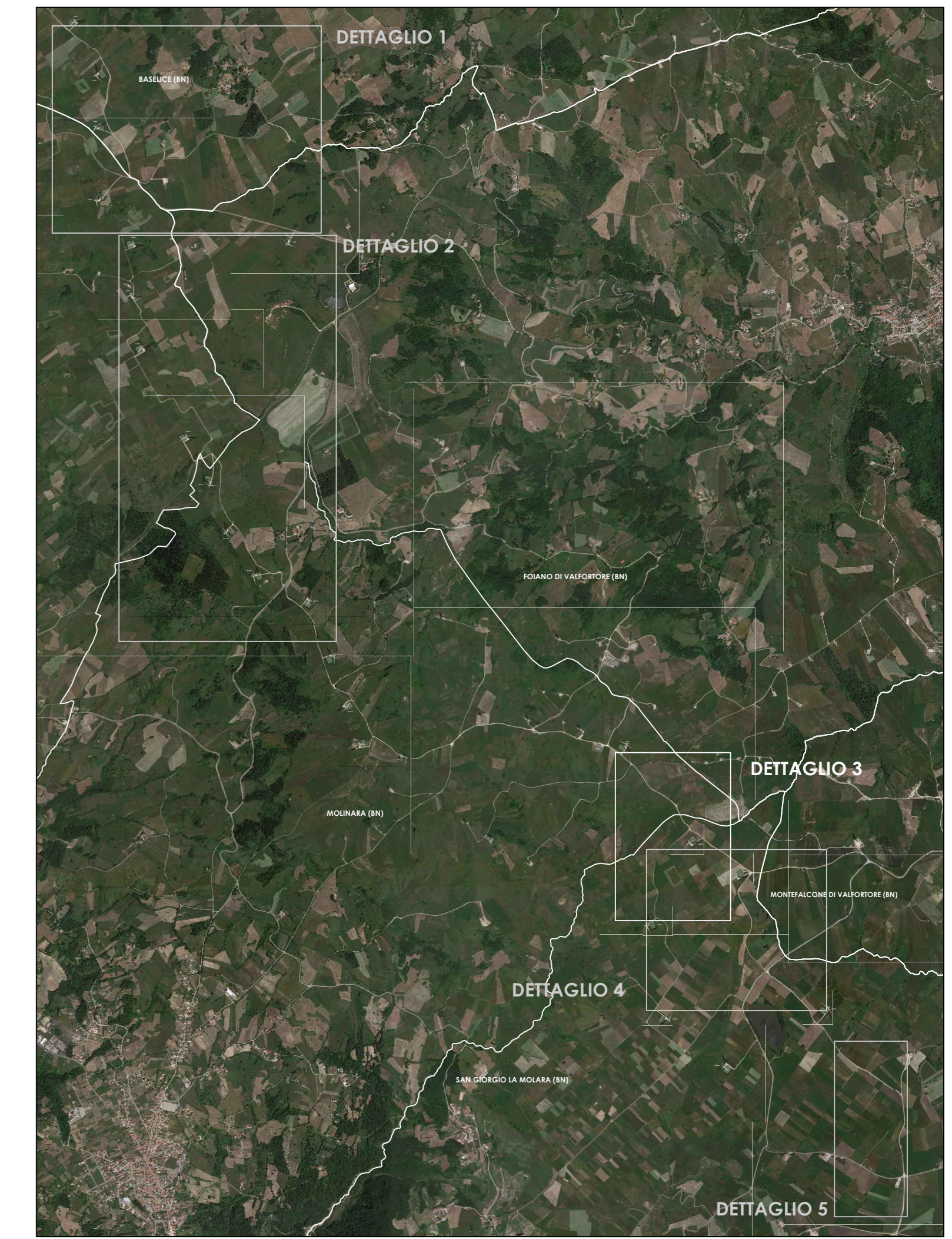

PLANIMETRIA GENERALE IMPIANTO DI PROGETTO



Ante Operam - Stato dei luoghi, aerogeneratori esistenti che saranno dismessi.



Post Operam - Simulazione di ripristino delle aree interessate ad una condizione ante operam, ovvero restituite agli usi naturali, prevalentemente agricoli.

NOTE:  
BASE CARTOGRAFICA ORTOFOTO

Comuni di : SAN GIORGIO LA MOLARA, MOLINARA,  
SAN MARCO DEI CAVOTI, BASELICE E FOIANO DI VAL FORTORE  
Provincia di : BENEVENTO  
Regione : CAMPANIA

**PROFONIENTE**

**IVPC**  
I.V.P.C. S.r.l.  
Vico Santa Maria a Cappella Vecchia, 11  
80121 Napoli  
Sede Operativa: 80100 Avellino - Via Circumvallazione 108  
Tel: 081 5480646  
Email: info@ivpc.com

**OPERA**

PROGETTO PER IL RIFACIMENTO E POTENZIAMENTO  
DI UN PARCO EOLICO

**OGGETTO**

TITOLO ELABORATO:  
MAPPA DELL'IMPIANTO DISMESSO E AREE RIPRISTINATE  
DETTAGLIO 3

DATA: Dicembre 2021  
SCALA: VARIE

IP/CODICE ELABORATO: **RP 38.2**

Folder: Elaborati di Progetto  
Titolo: D (disegno)  
Lingua: ITALIANO

**TECNICI**

**IVPC**  
I.V.P.C. S.r.l.  
Società in gestione del  
Sede legale: 80121 Napoli (NA)  
Vico Santa Maria a Cappella Vecchia 11  
Sede Operativa: 80100 Avellino -  
Via Circumvallazione 108  
Gruppo IVPC

**PAOLO PISANI**  
ARCHITETTO

ID	DATA	OGGETTO DELLA REVISIONE	ELABORAZIONE	VERIFICA	APPROVAZIONE
00	Dicembre 2021		IVPC Eolica	IVPC Eolica	IVPC

Proprietà e tutto del presente documento sono riservati - la riproduzione è vietata.