

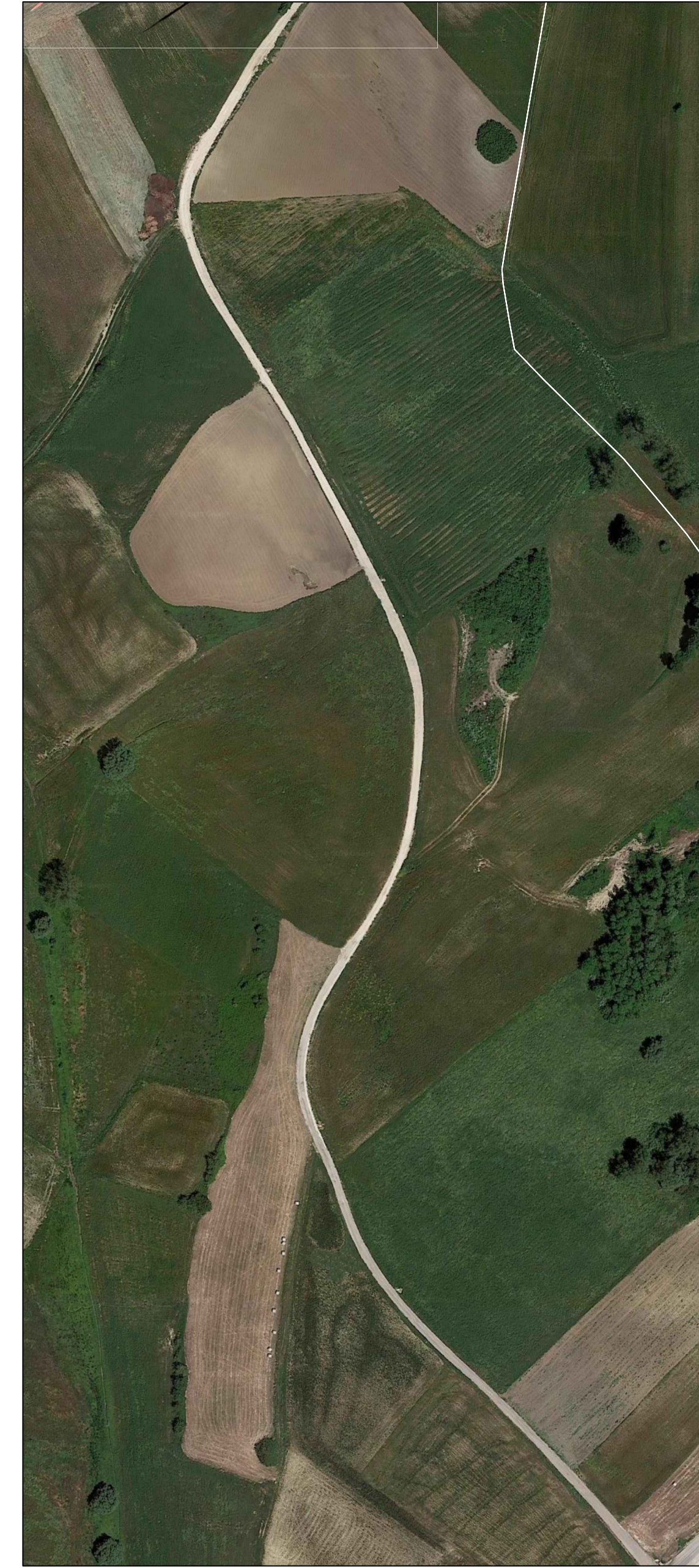

Ante Operam - Stato dei luoghi, aerogeneratori esistenti che saranno smessi.

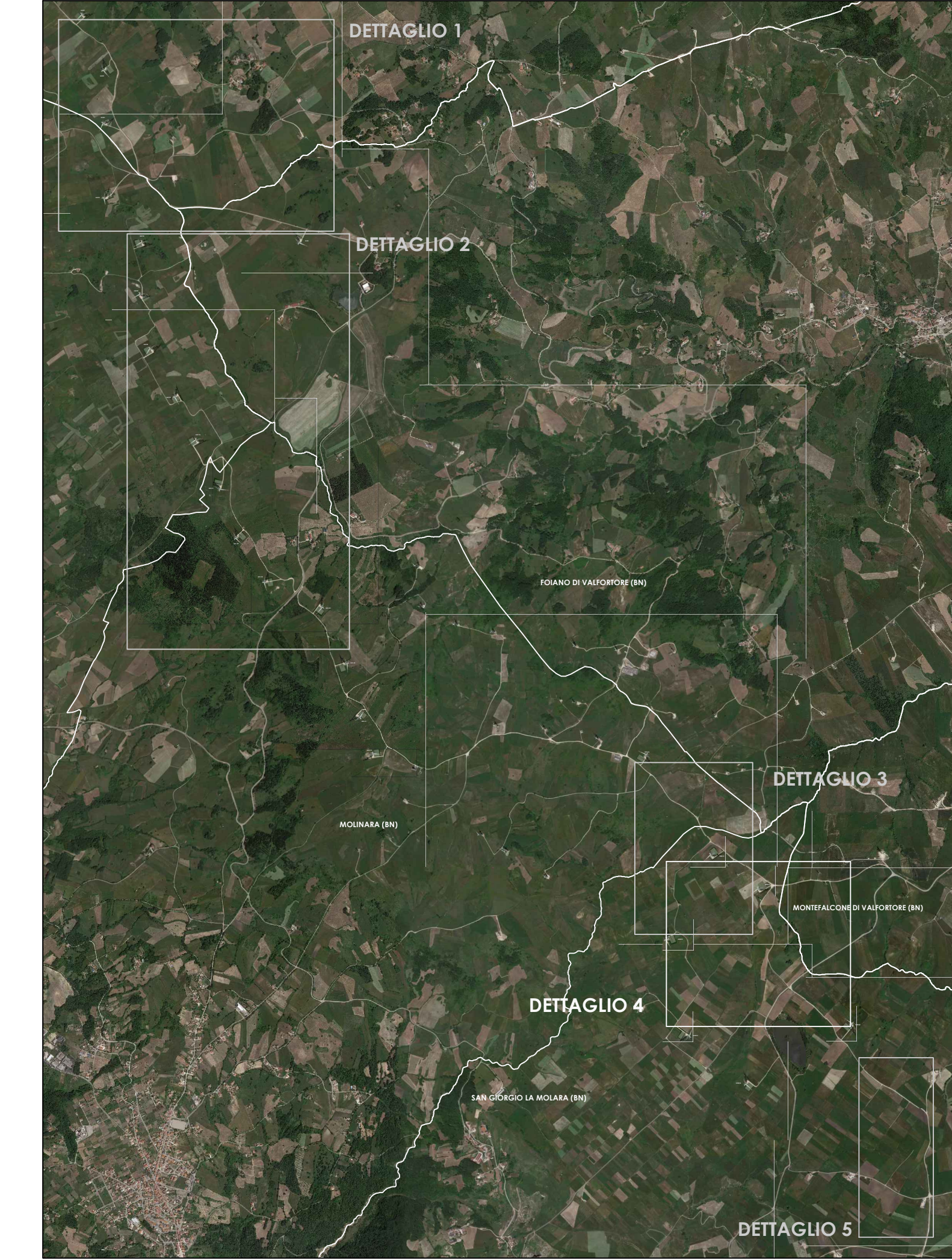

Post Operam - Simulazione di ripristino delle aree interessate ad una condizione ante operam, ovvero restituite agli usi naturali, prevalentemente agricoli.

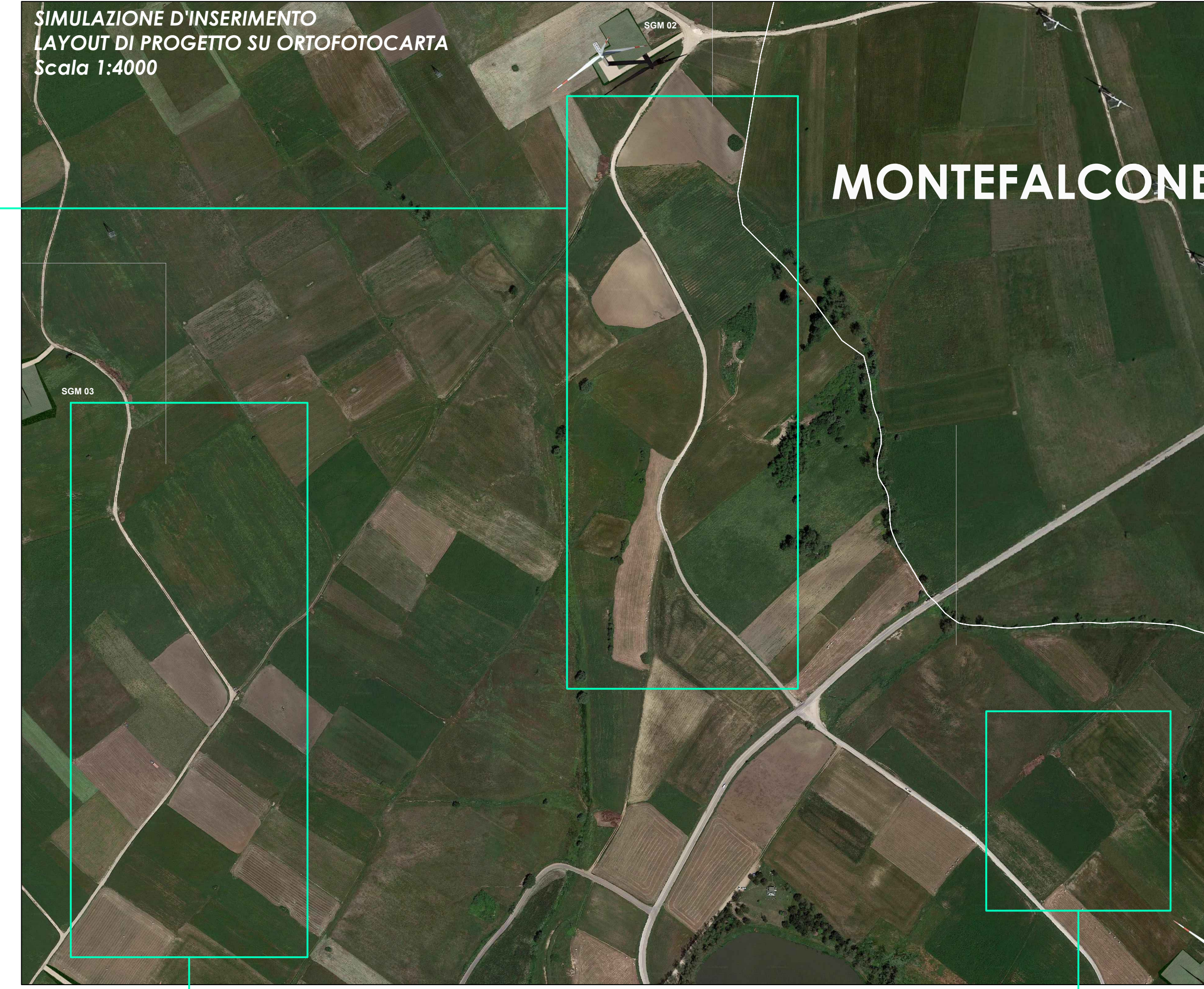

PLANIMETRIA GENERALE IMPIANTO DI PROGETTO

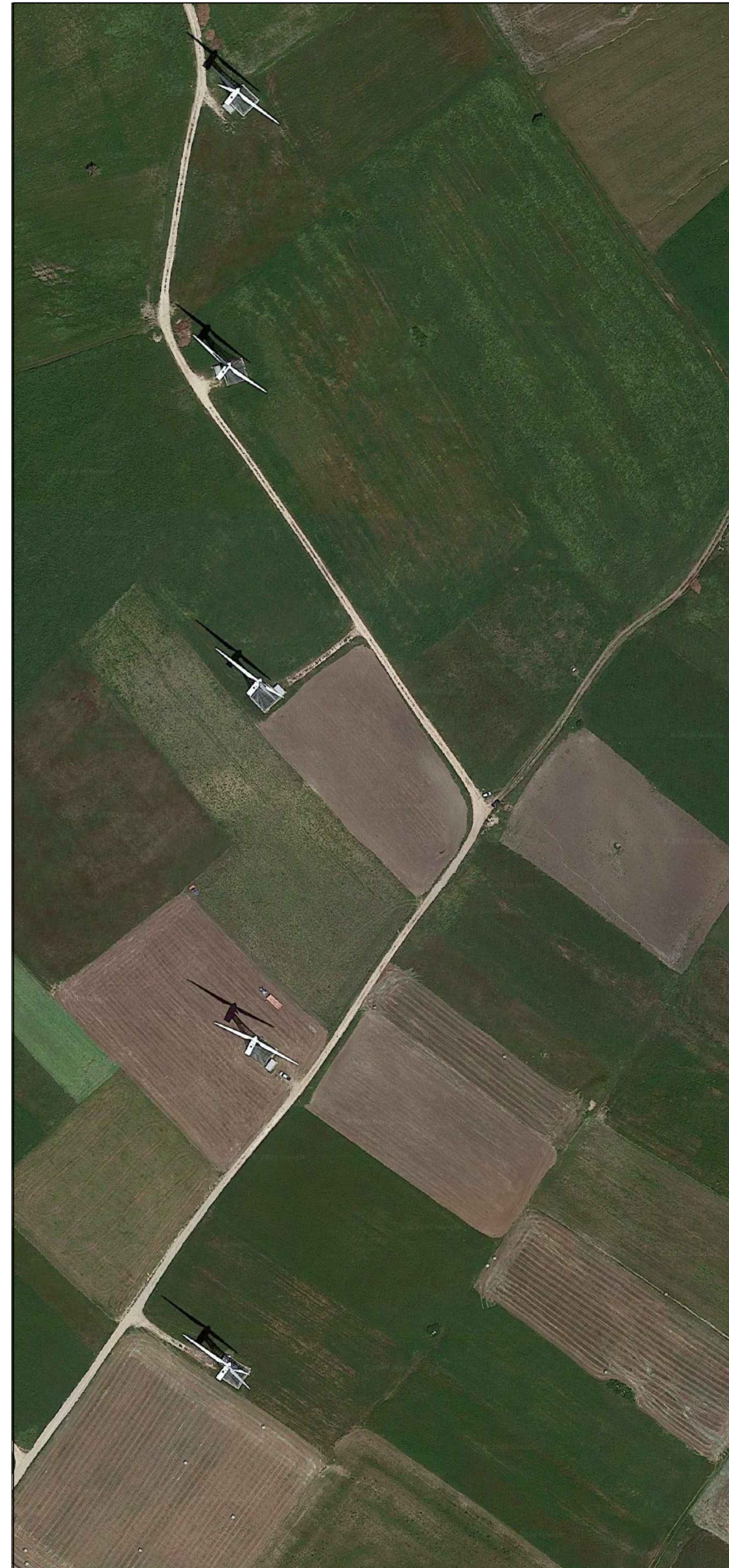

Ante Operam - Stato dei luoghi, aerogeneratori esistenti che saranno smessi.

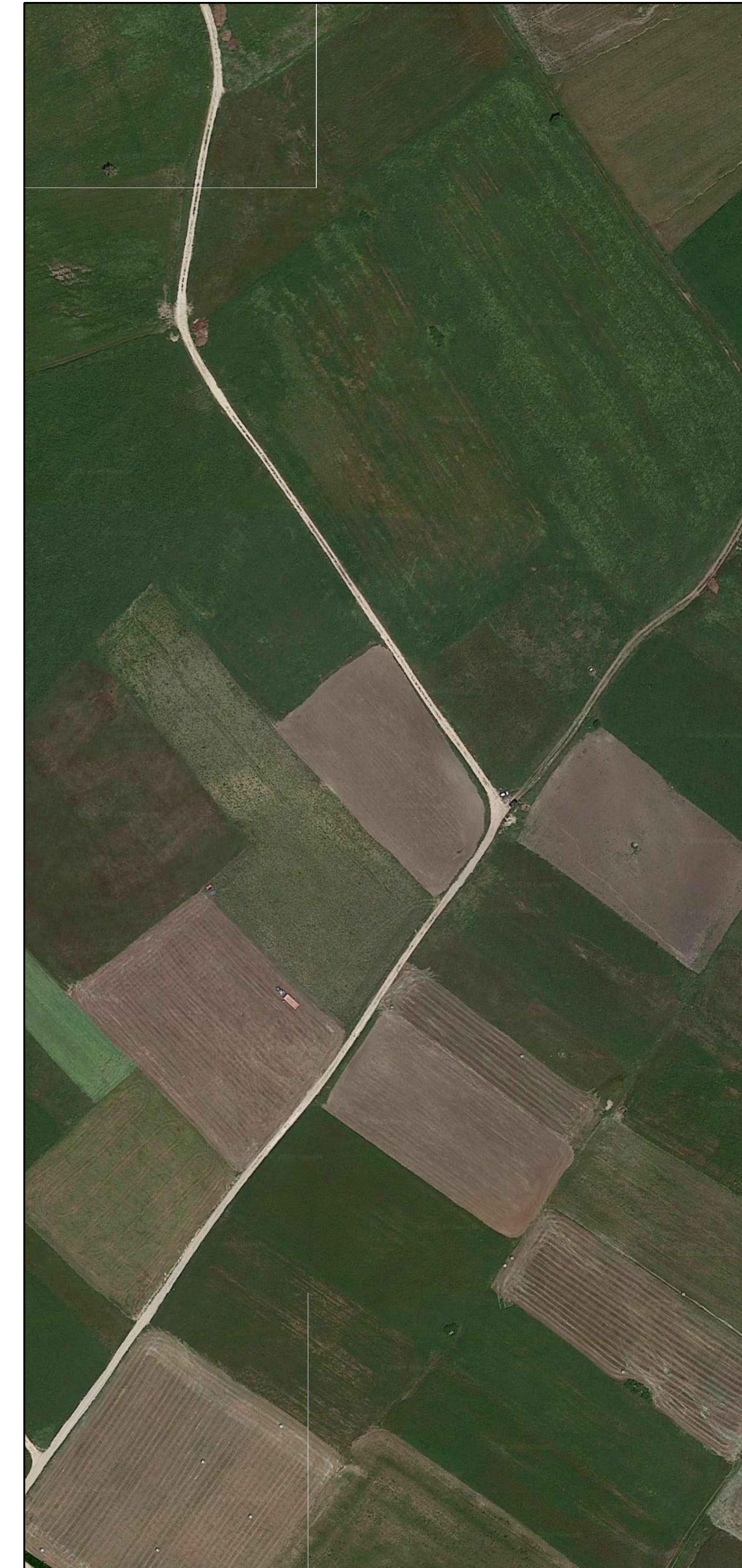

Post Operam - Simulazione di ripristino delle aree interessate ad una condizione ante operam, ovvero restituite agli usi naturali, prevalentemente agricoli.

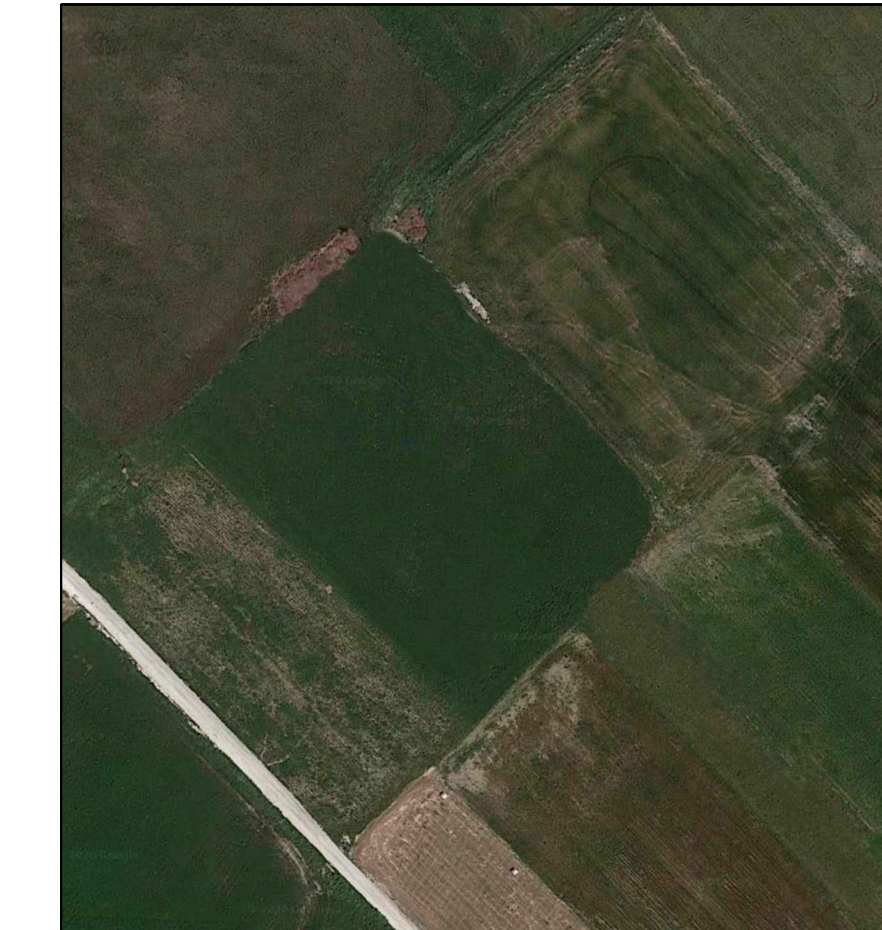

Post Operam - Simulazione di ripristino delle aree interessate ad una condizione ante operam, ovvero restituite agli usi naturali, prevalentemente agricoli.

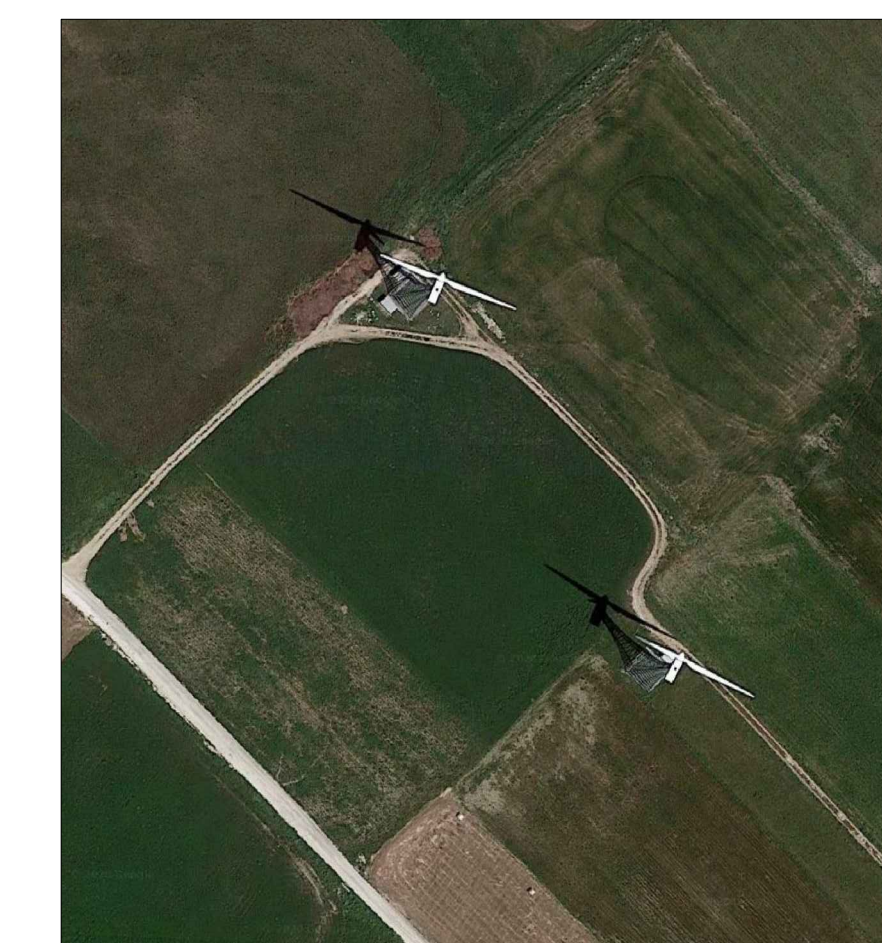

Ante Operam - Stato dei luoghi, aerogeneratori esistenti che saranno smessi.

NOTE:
BASE CARTOGRAFICA ORTOFOTO

Comuni di : SAN GIORGIO LA MOLARA, MOLINARA,
SAN MARCO DEI CAVOTI, BASELICE E FOIANO DI VAL FORTORE
Provincia di : BENEVENTO
Regione : CAMPANIA

IVPC
I.V.P.C. S.r.l.
Vico Santa Maria a Cappella Vecchia, 11
80121 Napoli
Sede Operativa: 83100 Avellino - Via Circumvallazione 108
Tel: 081 5480646
Email: info@ivpc.com

PROGETTO PER IL RIFACIMENTO E POTENZIAMENTO
DI UN PARCO EOLICO

TITOLO ELABORATO:
MAPPA DELL'IMPIANTO DISMESSO E AREE RIPRISTINATE
DETTAGLIO 4

DATA: Dicembre 2021
NF/CODICE ELABORATO: **RP 38.3**

SCALA: VARIE
Tipologia: D (disegno) | Lingua: ITALIANO

IVPC
I.V.P.C. S.r.l.
Sede Operativa: 83100 Avellino - Via Circumvallazione 108
Tel: 081 5480646
Email: info@ivpc.com

PAOLO PISANI
ARCHITETTO

00	Dicembre 2021		IVPC Edico	IVPC Edico	IVPC
1° REVISIONE	DATA	OGGETTO DELLA REVISIONE	ELABORAZIONE	VERIFICA	APPROVAZIONE

Progetto e diritti del presente documento sono riservati - la riproduzione è vietata