

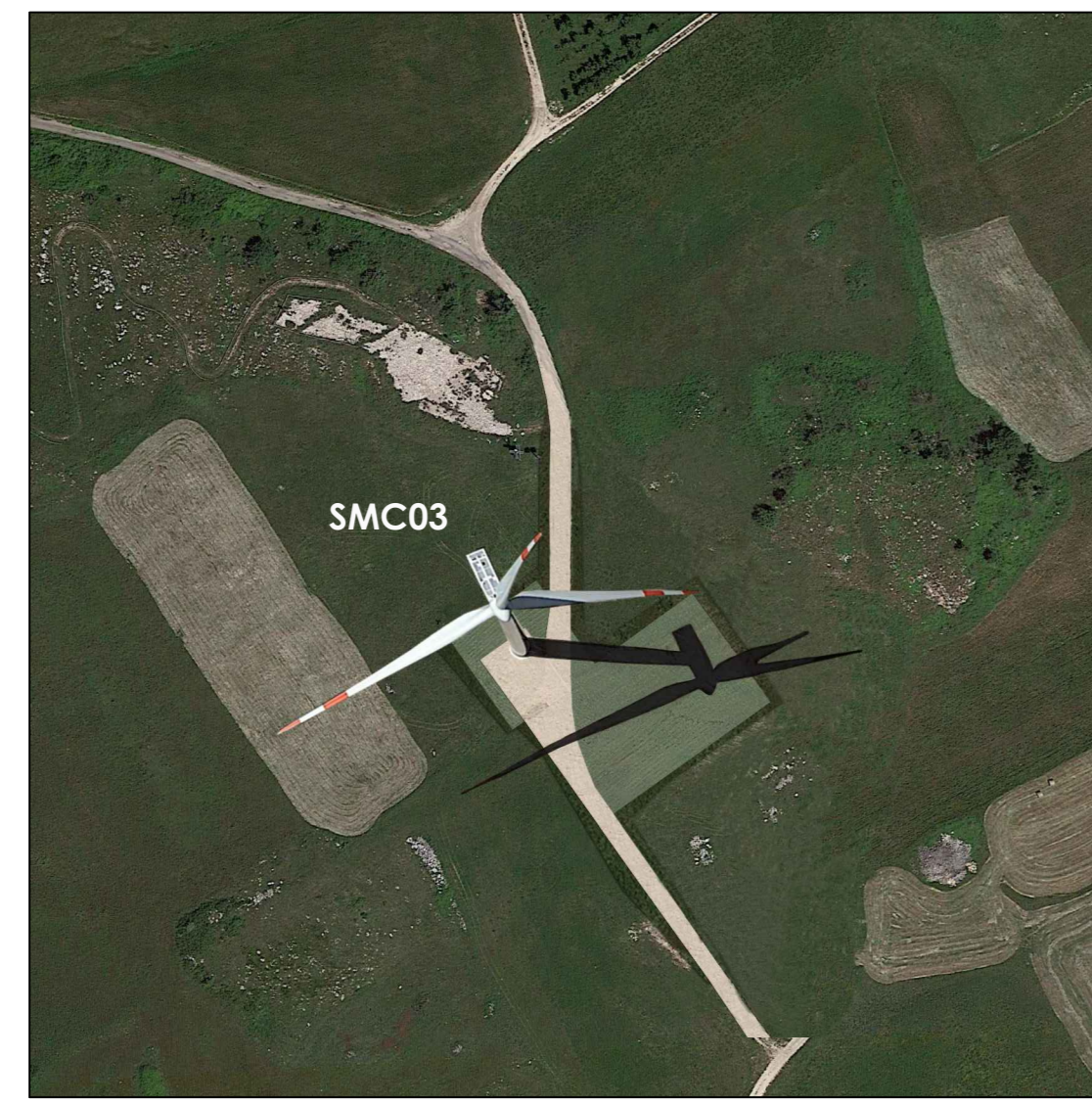

Ante Operam



Post Operam



Ante Operam

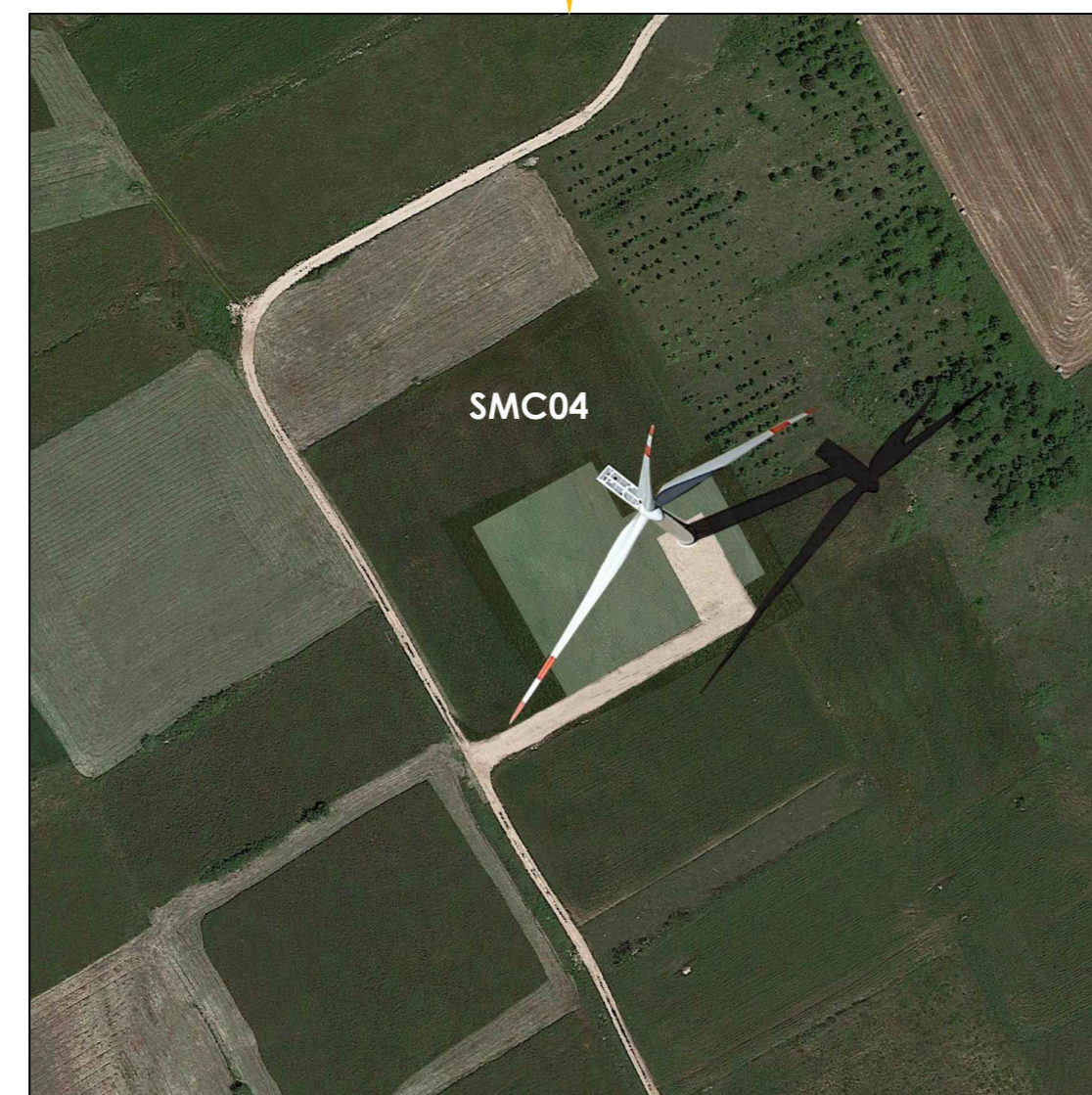

Post Operam



Ante Operam

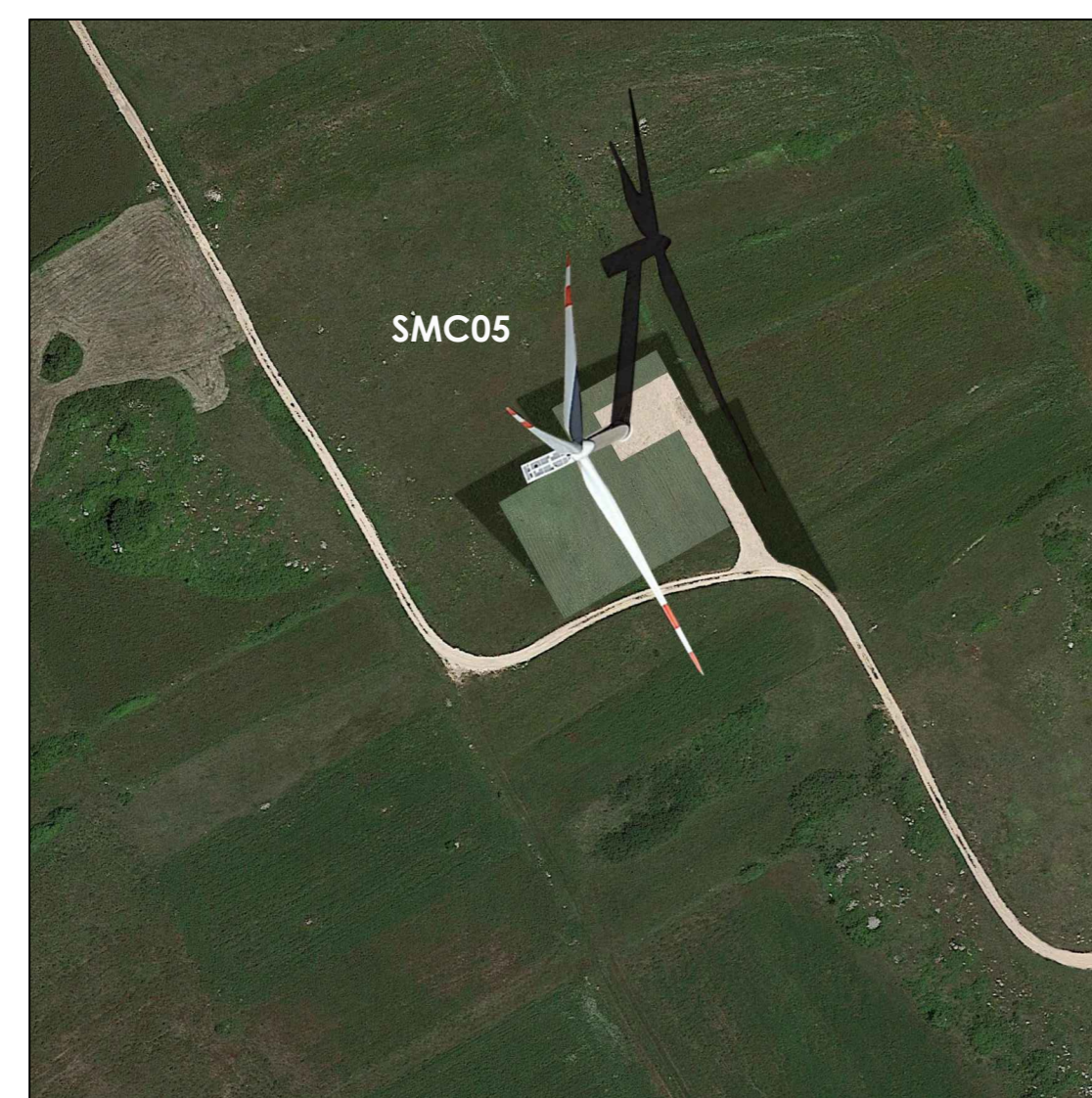

Post Operam

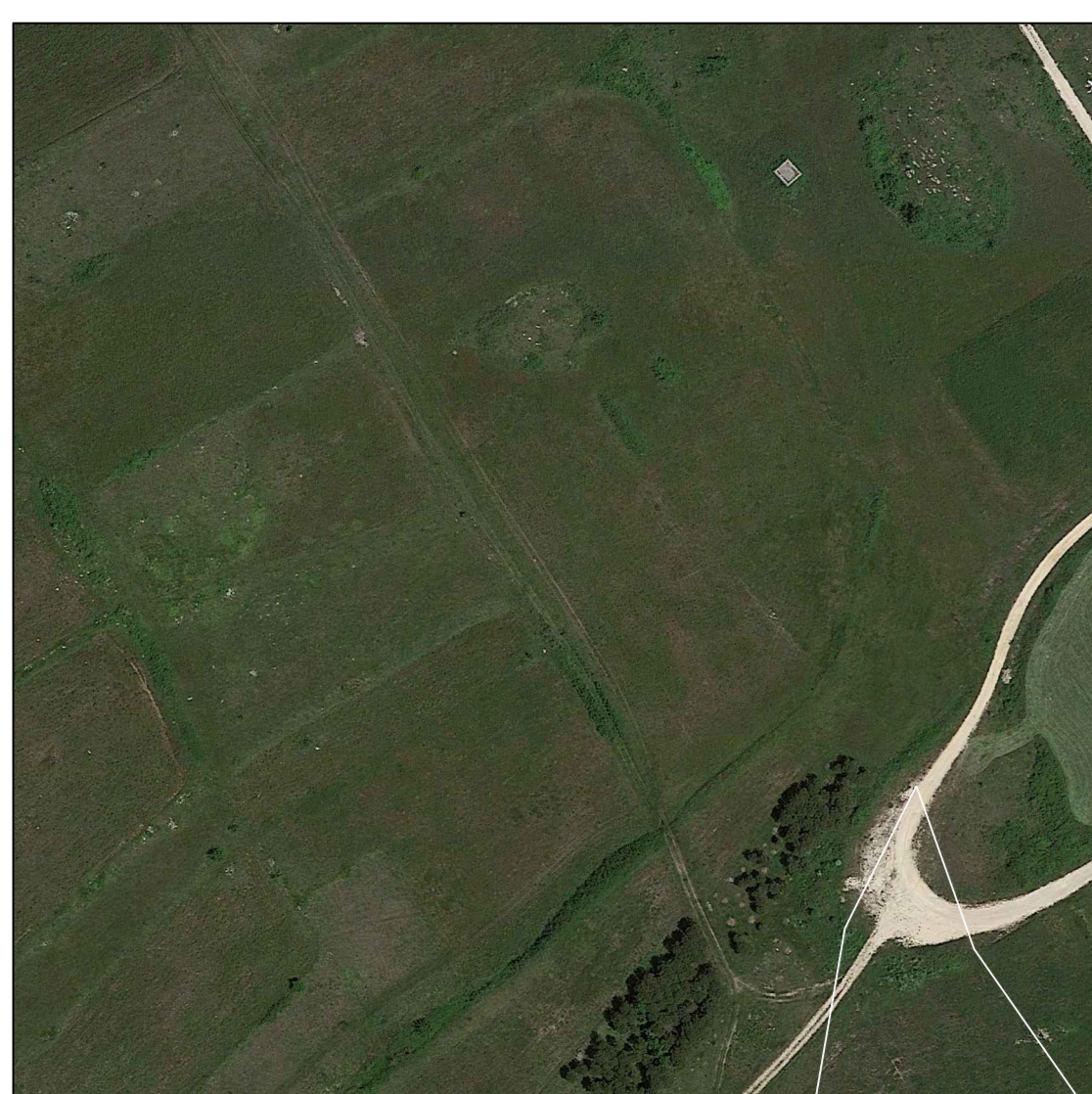

Ante Operam

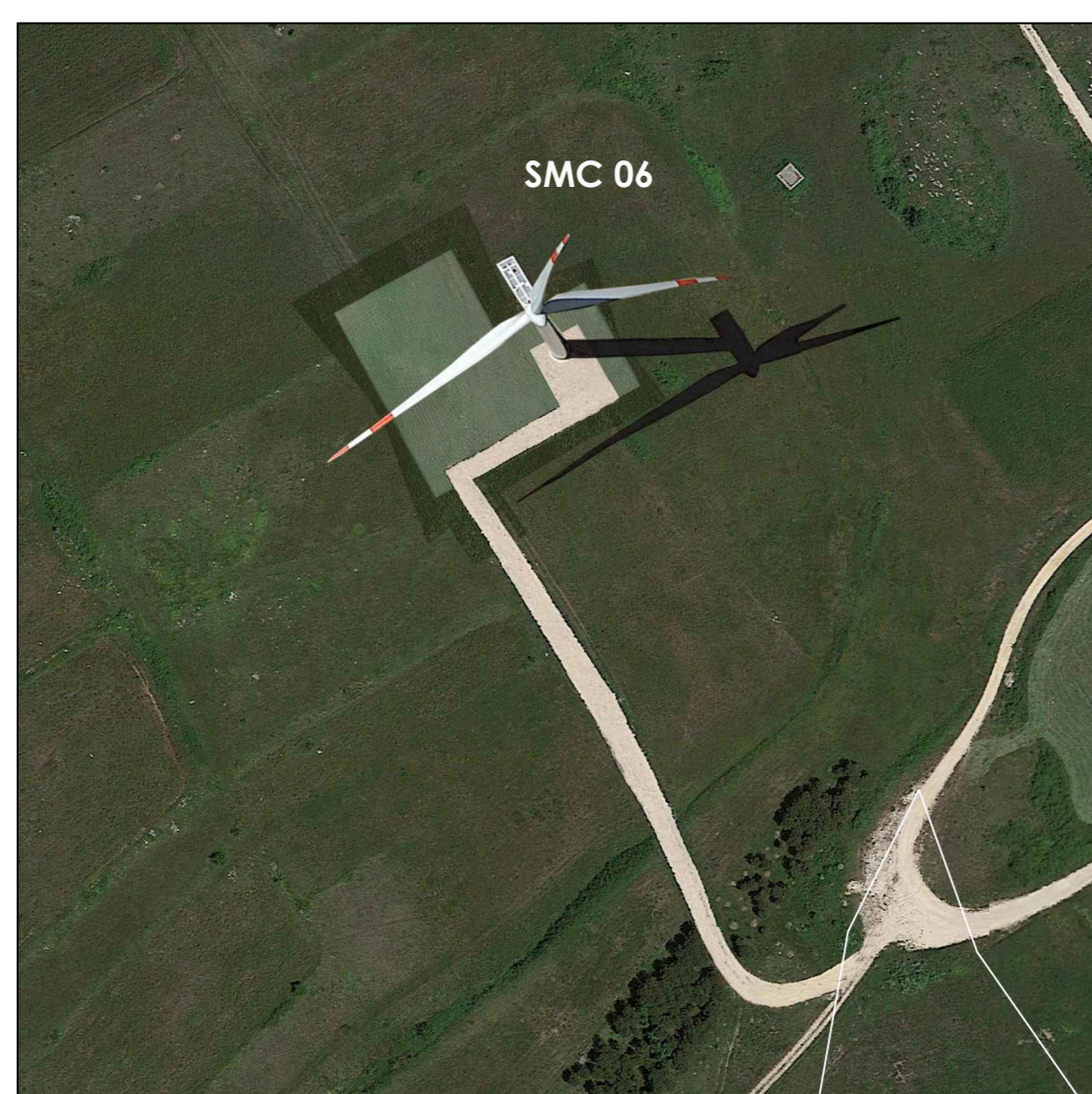

Post Operam

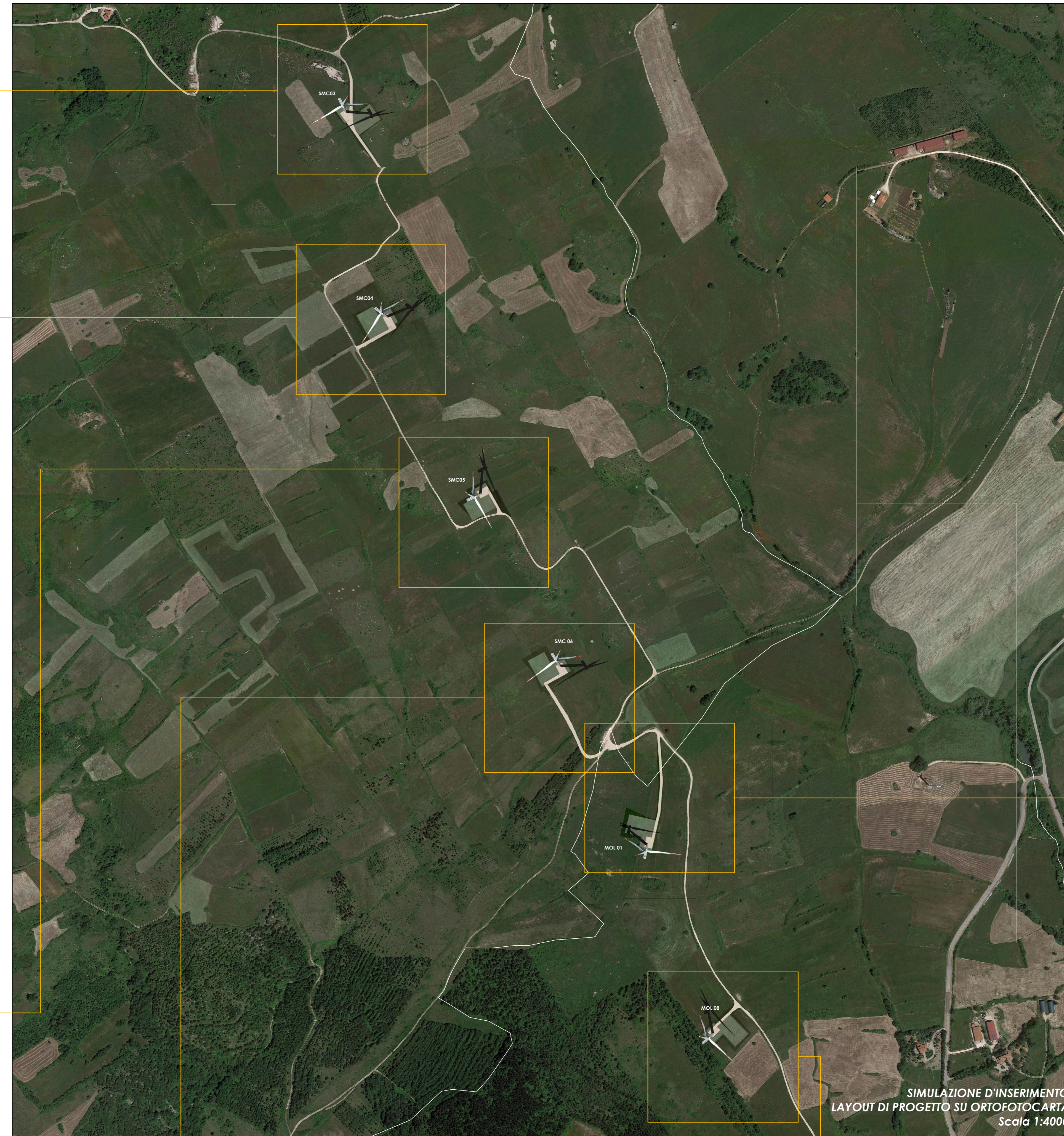

SIMULAZIONE D'INSERIMENTO
LAYOUT DI PROGETTO SU ORTOFOTOCARTA
Scala 1:4000



Ante Operam



Post Operam

PLANIMETRIA GENERALE IMPIANTO DI PROGETTO

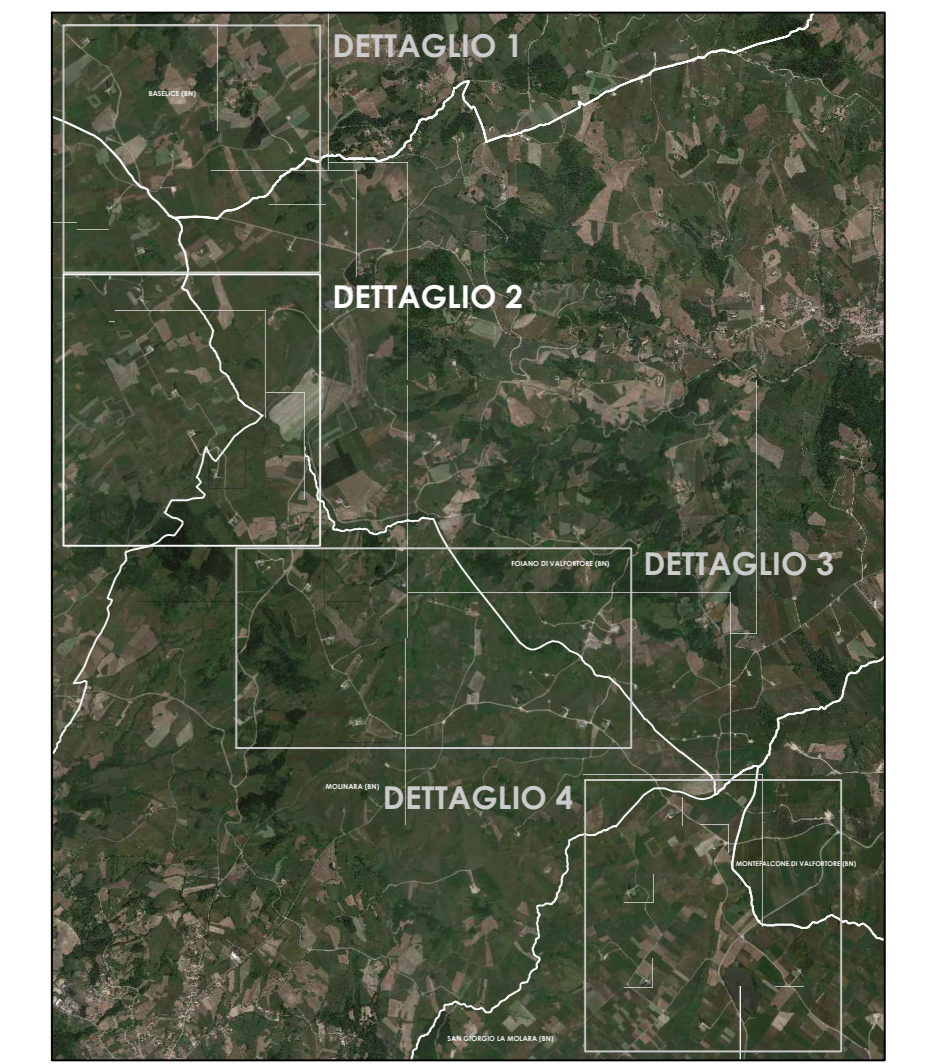

Ante Operam

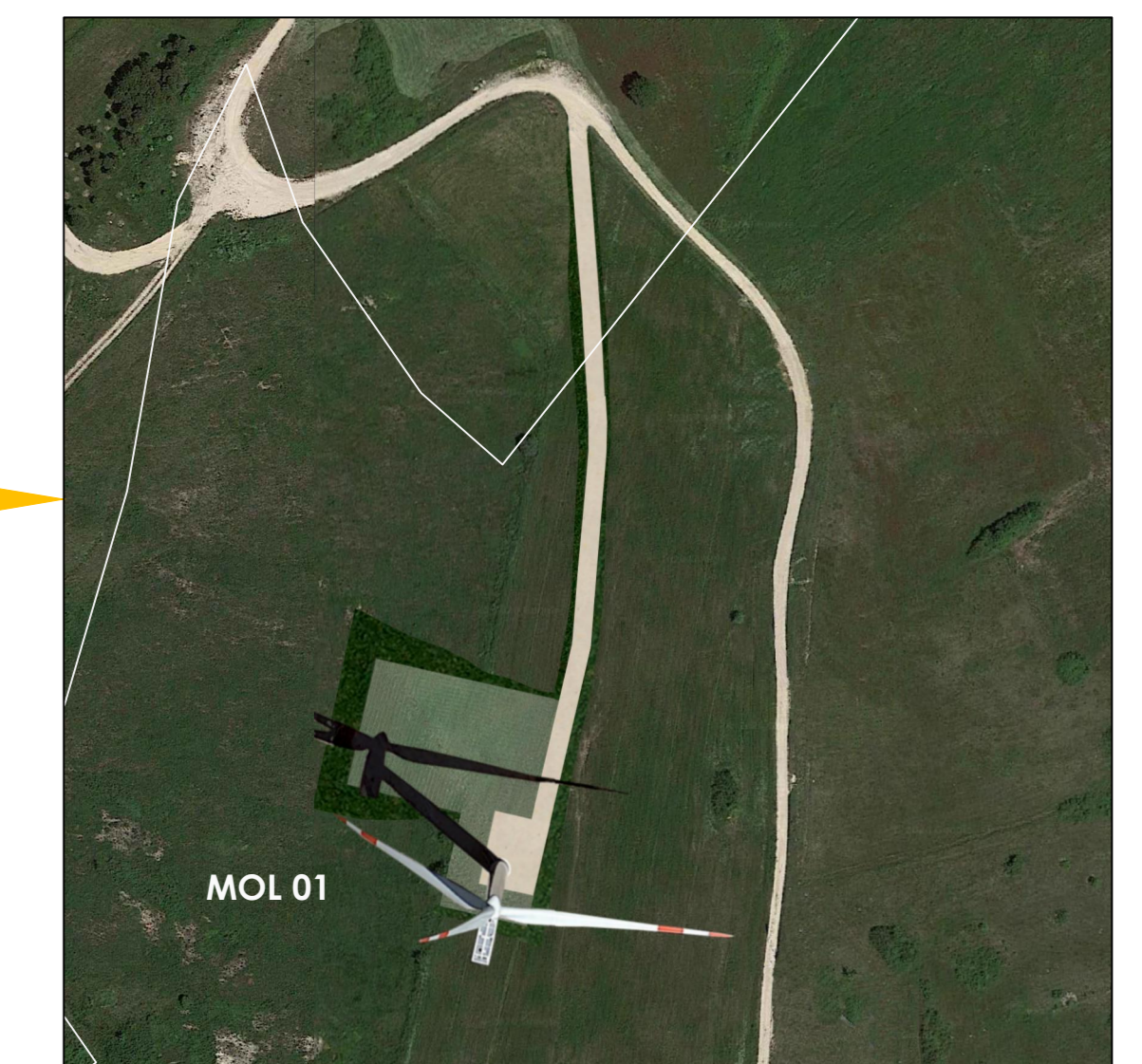

Post Operam

NOTE:
BASE CARTOGRAFICA ORTOFOTO

Comuni di : SAN GIORGIO LA MOLARA, MOLINARA,
SAN MARCO DEI CAVOTI, BASELICE E FOIANO DI VAL FORTORE
Provincia di : BENEVENTO
Regione : CAMPANIA

PROFONIENTE				
	<p>I.V.P.C. S.r.l. Vico Santa Maria a Cappella Vecchia, 11 80121 Napoli Sede Operativa: 83100 Avellino - Via Circumvallazione 108 Tel: 081 2331111 Email: info@ivpc.com</p>			
OPERA	<p>PROGETTO PER IL RIFACIMENTO E POTENZIAMENTO DI UN PARCO EOLICO</p>			
OGGETTO	<p>TITOLO ELABORATO: SIMULAZIONE DI INSERIMENTO SU ORTOFOTO DETTAGLIO 2</p>			
	DATA: Dicembre 2021	NF/CODICE ELABORATO: RP 39.1		
TECNICI	SCALA: VARIE	Folder: Elaboratori di Progetto		
<p>IVPC EDICOLA S.r.l. Società di ingegneria Sede legale: 80121 Napoli (NA) Sede operativa: 83100 Avellino - Via Circumvallazione 108 Gruppo IVPC</p>		<p>PAOLO PISANI ARCHITETTO Sede legale: 80121 Napoli (NA) Sede operativa: 83100 Avellino - Via Circumvallazione 108 Gruppo IVPC</p>		
00	Dicembre 2021	IVPC Edicola	IVPC Edicola	IVPC
1	DATA	OGGETTO DELLA REVISIONE	ELABORAZIONE	VERIFICA
<p>Proprietà e diritti del presente documento sono riservati - la riproduzione è vietata.</p>				