

KEY PLAN IMPIANTO Scala 1:20.000

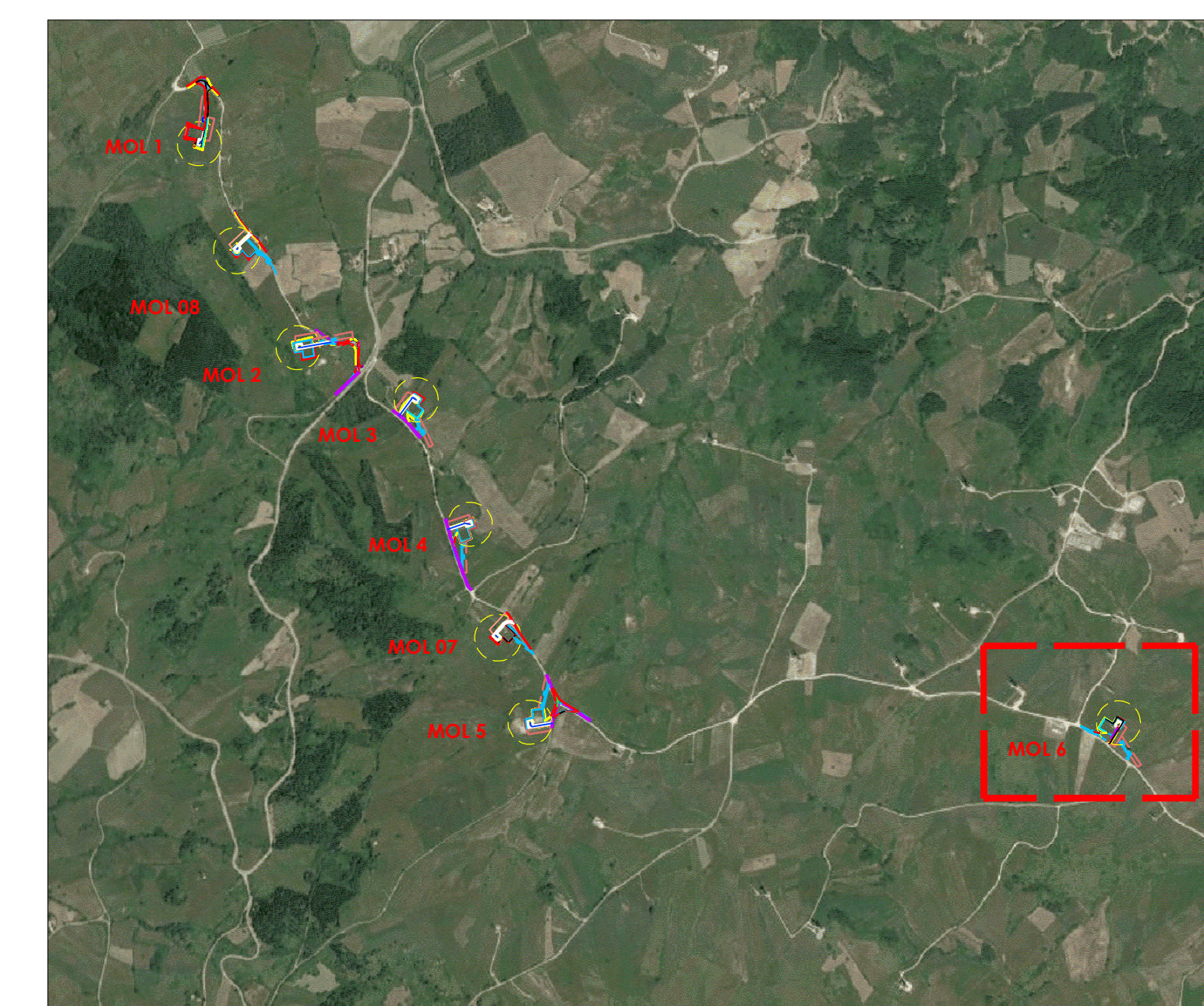

KEY PLAN IMPIANTO Scala 1:1000

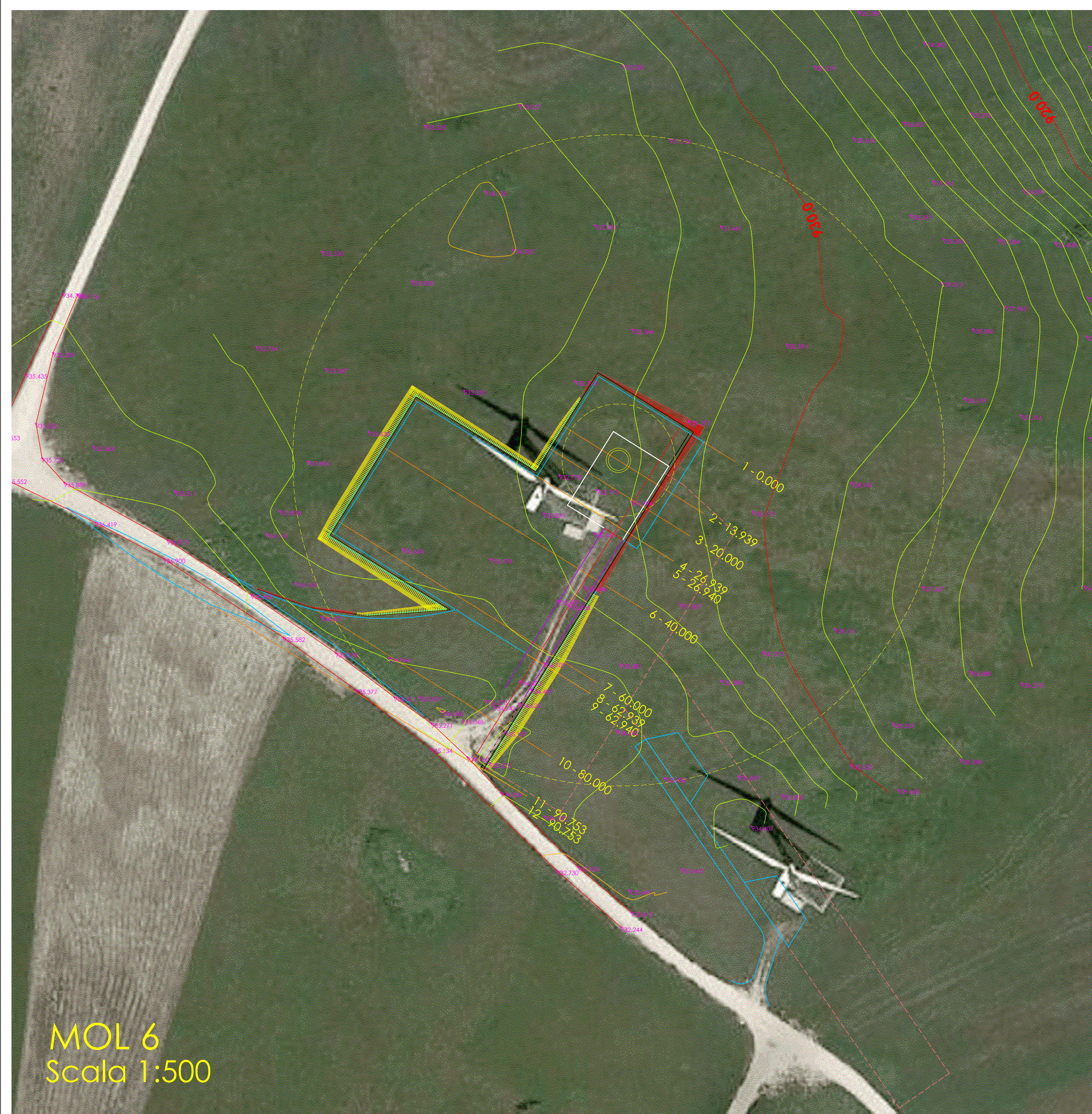
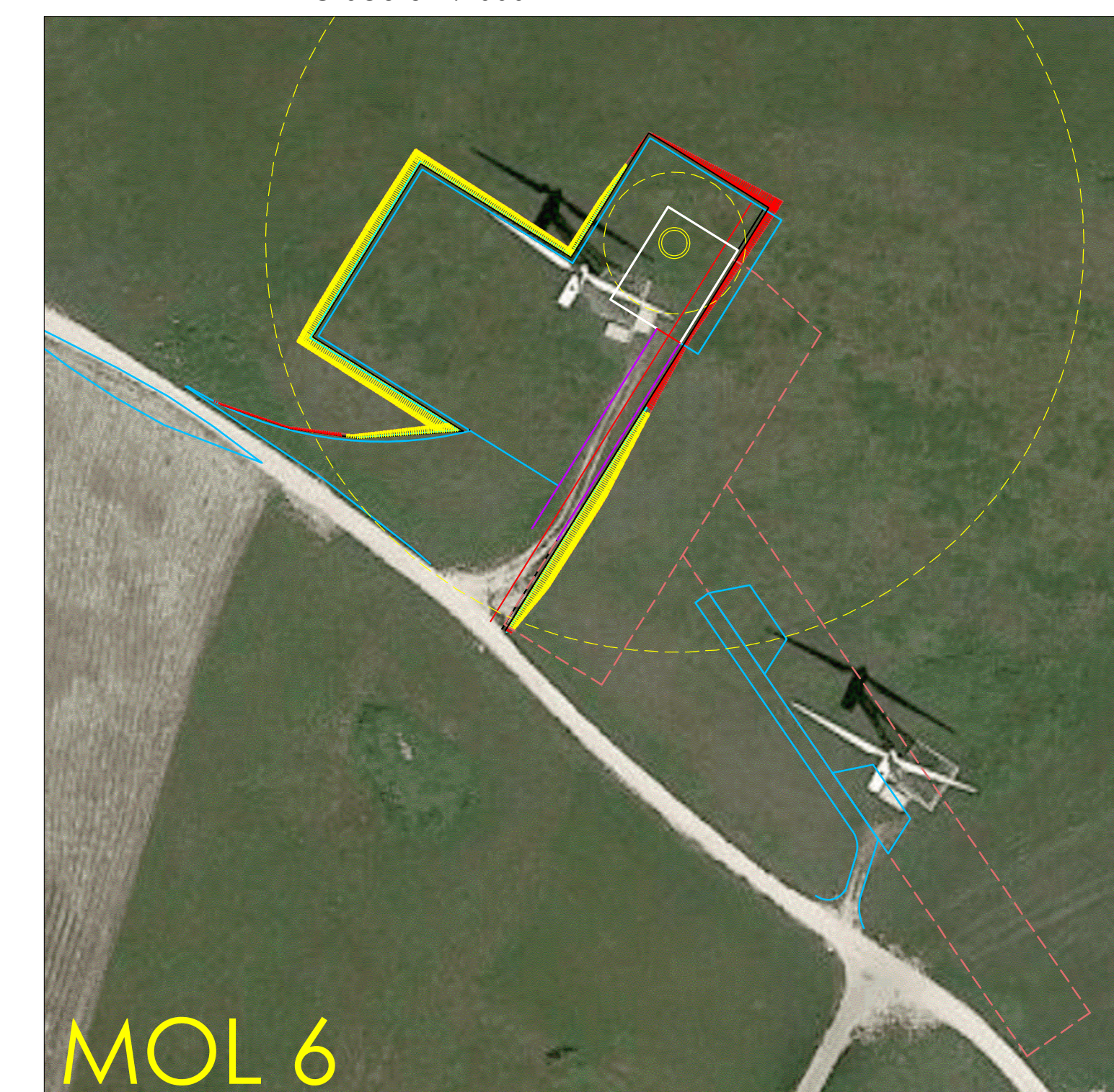

Profilo longitudinale pista e piazzola

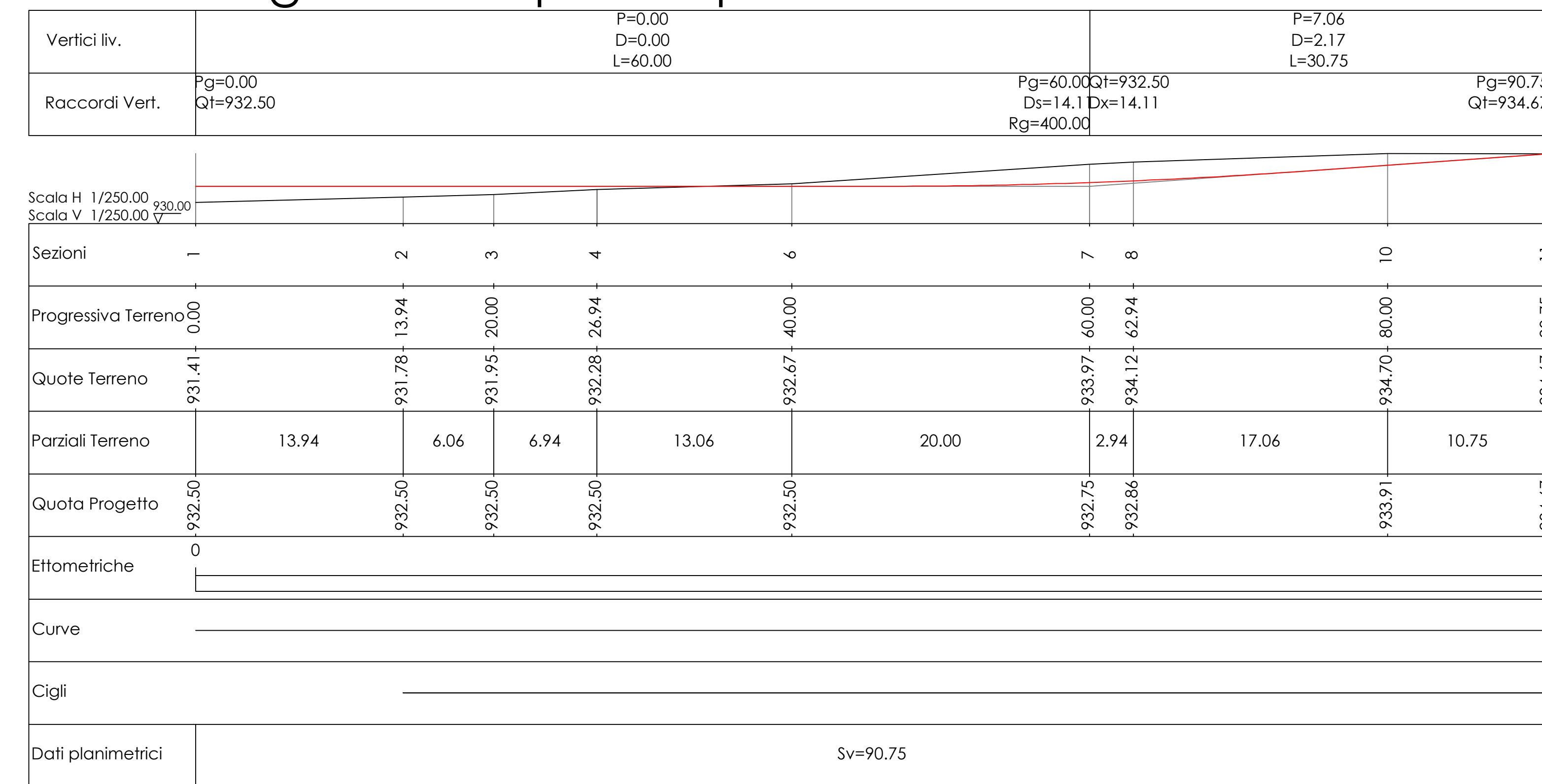

Profilo longitudinale su plinto

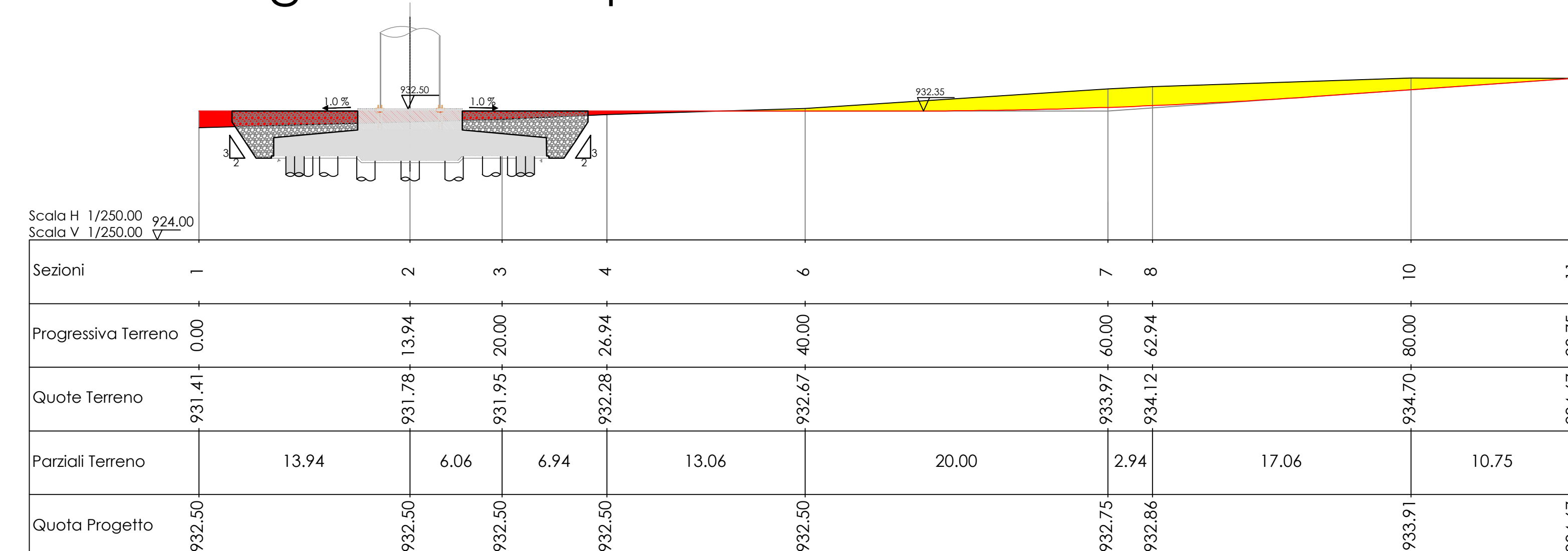

Sezione trasversale su plinto

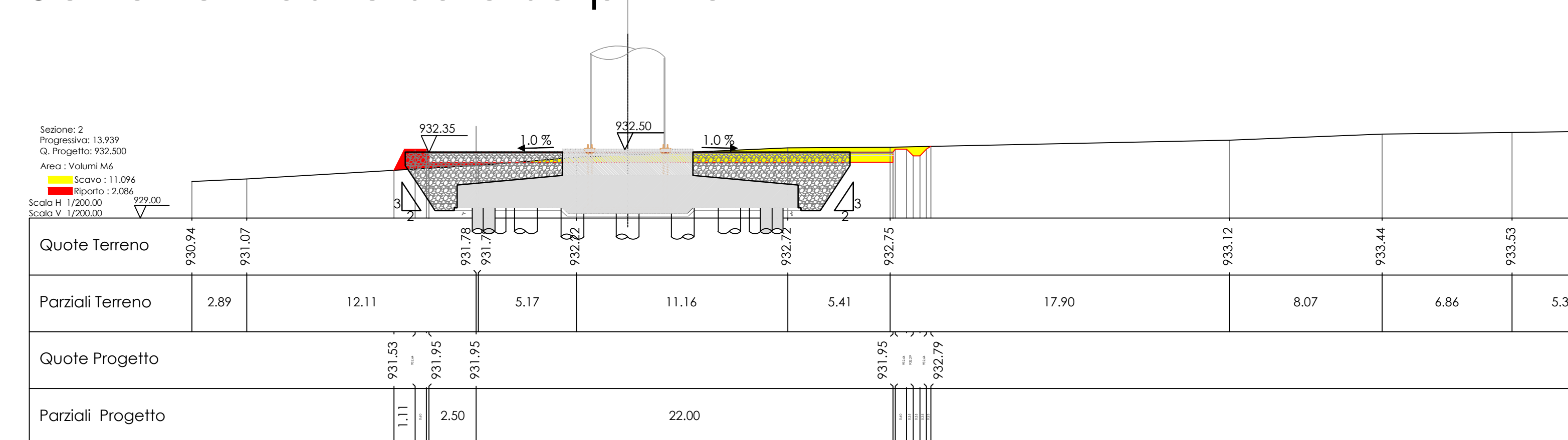

Comune di: **SAN GIORGIO LA MOLARA, MOLINARA, SAN MARCO DEI CAVOTI, BASELICE E FOIANO DI VAL FORTORE**
 Provincia di: **BENEVENTO**
 Regione: **CAMPANIA**

IVPC I.V.P.C. S.r.l.
 Via Santa Maria e Cappella Vecchia, 1
 81021 Napoli
 Tel. 081 2500464
 Sede legale: 80121 Napoli (NA) - Via Santa Maria e Cappella Vecchia 11
 Sede operativa: 81100 Avella - Via Circumvallazione 108
 Website: www.ivpc.it

OPERA: PROGETTO PER IL RIFACIMENTO E POTENZIAMENTO DI UN PARCO EOLICO

OGGETTO: PLANIMETRIA - PROFILO - SEZIONI - AEROGENERATORE MOL 06

DATA: DICEMBRE 2021 N°/CODICE ELABORATO: **TAV.07B.46**

SCALA: Varie Tipologia: D (disegno) Lingua: ITALIANO

Il Tecnico
 Geom. Mario Antonio Vicario

00 Dicembre 2021
 N° REVISIONE DATA OGGETTO DELLA REVISIONE
 Progetto e diritti del presente documento sono riservati. In riproduzione è vietato.