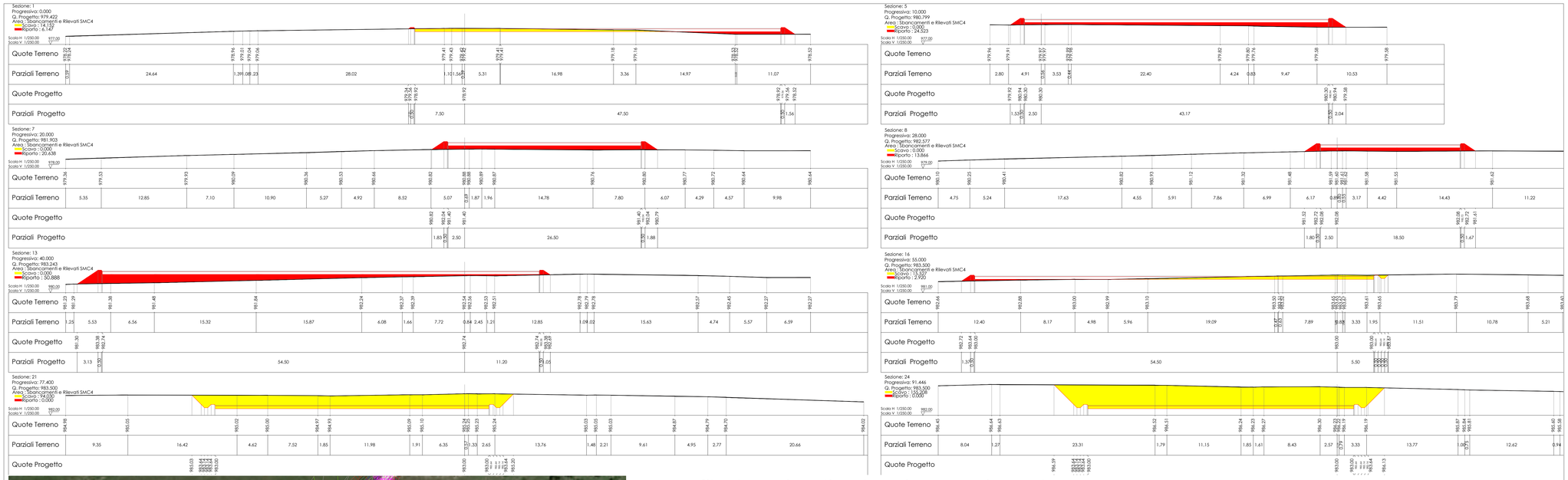

Profilo longitudinale pista e piazzola

Vertici liv.	P=14.36 D=4.08 L=28.40		P=0.00 D=0.00 L=63.05
Raccordi Vert.	Pg=0.00 Qt=979.42	Pg=28.40 Qt=983.50 Ds=25.00 Dx=25.00 Rg=350.00	Pg=91.45 Qt=983.50

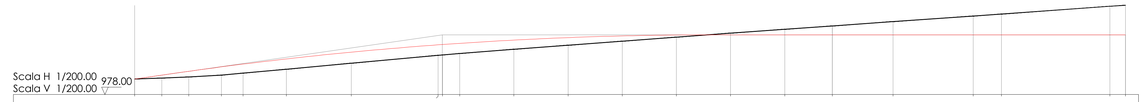

Sezioni	1	2	3	4	5	6	7	8	9	11	12	13	14	15	16	17	18	20	21	22	23	24
Progressiva Terreno	0.00	2.50	5.00	8.00	10.00	14.00	20.00	28.00	28.40	30.00	35.00	40.00	45.00	50.00	55.00	60.00	64.40	70.00	77.40	80.00	90.00	91.45
Quote Terreno	979.42	979.52	979.62	979.79	979.97	980.33	980.88	981.60	981.64	981.78	982.17	982.54	982.91	983.28	983.65	984.01	984.32	984.72	985.24	985.42	986.14	986.23
Parziali Terreno		2.50	2.50	3.00	2.00	4.00	6.00	8.00	1.60	5.00	5.00	5.00	5.00	5.00	5.00	4.40	5.60	7.40	2.60	10.00	1.45	
Quota Progetto	979.42	979.78	980.14	980.54	980.80	981.28	981.90	982.58	982.61	982.72	983.02	983.24	983.40	983.48	983.50	983.50	983.50	983.50	983.50	983.50	983.50	983.50

Profilo longitudinale su plinto

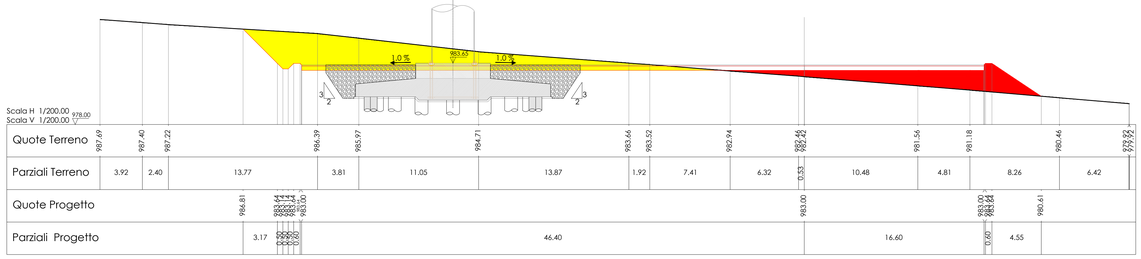

Sezione trasversale su plinto

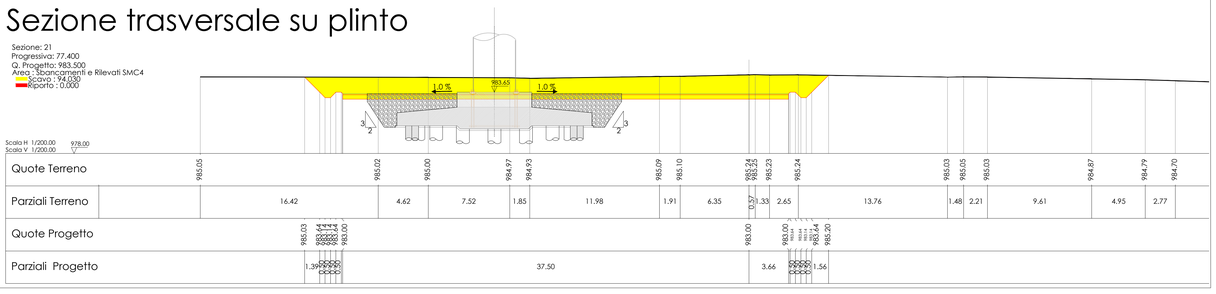

KEY PLAN IMPIANTO Scala 1:10.000

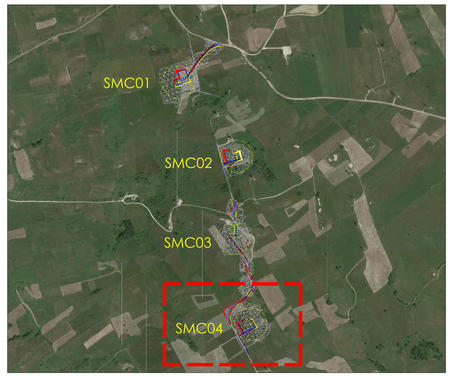

KEY PLAN IMPIANTO Scala 1:1000

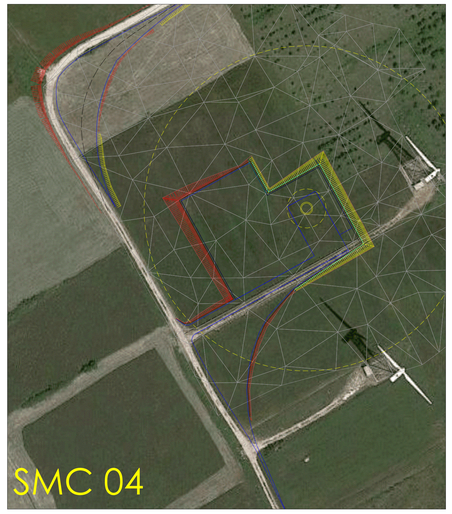

Comune di : SAN GIORGIO LA MOLARA, MOLINARA, SAN MARCO DEI CAVOTI, BASELICE E FOIANO DI VAL FORTORE
Provincia di : BENEVENTO
Regione : CAMPANIA

PROPONENTE

I.V.P.C. S.r.l.
Vico Santa Maria a Cappella Vecchia, 1
80121 Napoli
P.IVA 08954480646
IVPC S.r.l.
Sede legale : 80121 Napoli (NA) - Vico Santa Maria a Cappella Vecchia 11
Sede Operativa : 83100 Avellino - Via Circumvallazione 108
Indirizzo email ivpc@pec.ivpc.com

OPERA

PROGETTO PER IL RIFACIMENTO E POTENZIAMENTO DI UN PARCO EOLICO

OGGETTO

TITOLO ELABORATO :

PLANIMETRIA - PROFILO - SEZIONI - AEROGENERATORE SMC 04

DATA :	DICEMBRE 2021	N°/CODICE ELABORATO :	**TAV.07B.54**
SCALA :	Varie		
Folder :		Tipologia : D (disegno)	Lingua : ITALIANO

I TECNICI

Il Tecnico
Geom. Mario Antonio Vicario

N° REVISIONE	DATA	OGGETTO DELLA REVISIONE	ELABORAZIONE
00	Dicembre 2021		IVPC

Proprietà e diritto del presente documento sono riservati - la riproduzione è vietata.