

Profilo longitudinale allargamenti 2 e 3

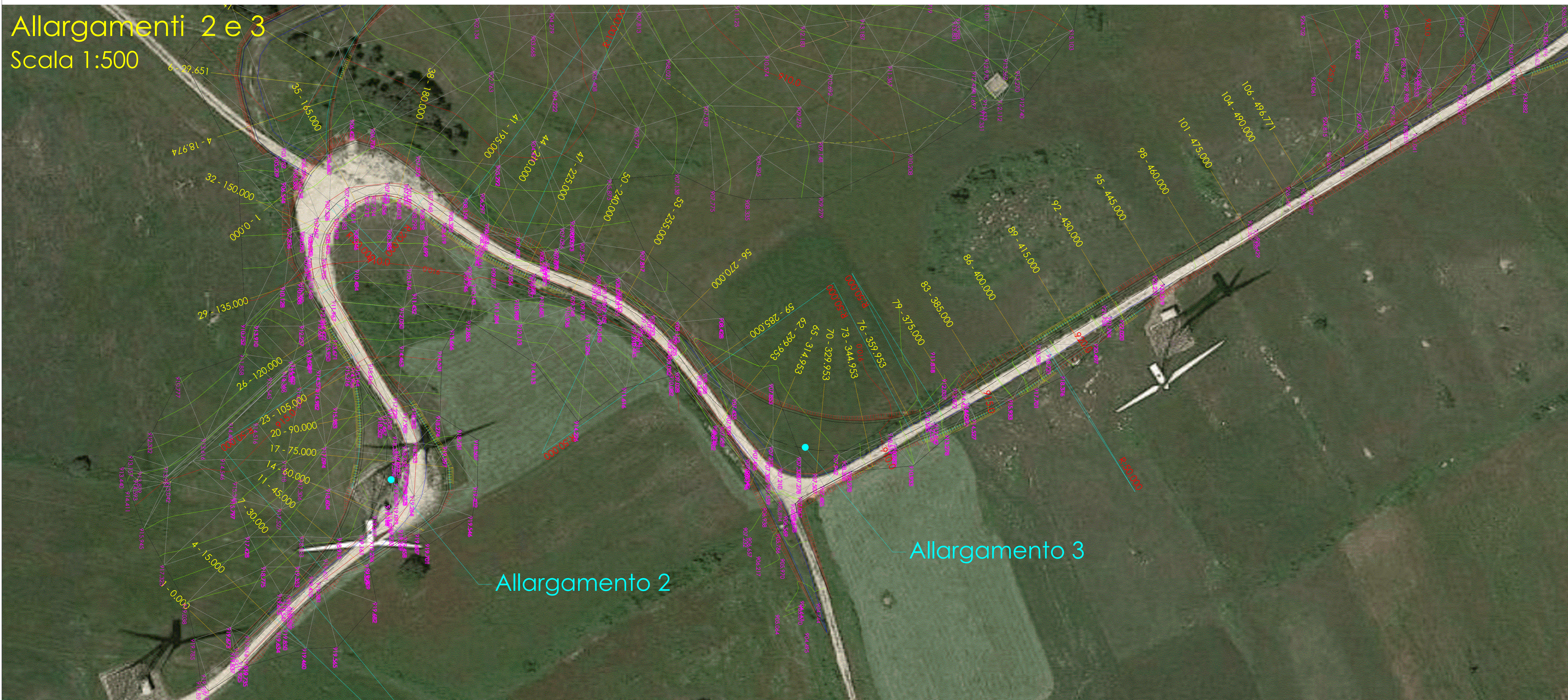

Allargamenti 2 e 3  
Scala 1:500

KEY PLAN IMPIANTO Scala 1:10.000

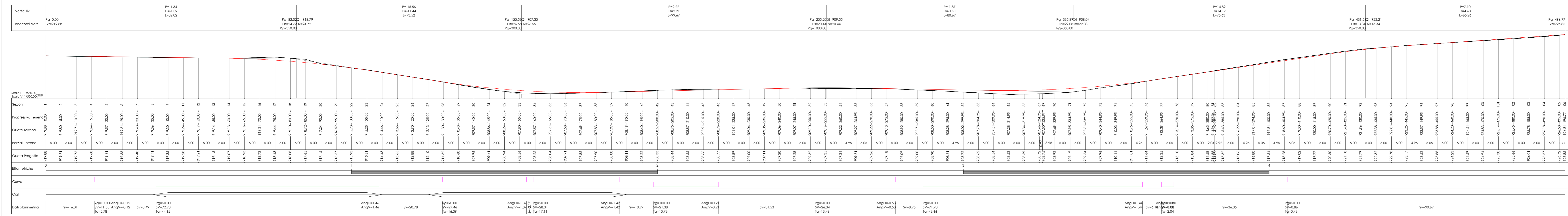

KEY PLAN IMPIANTO Scala 1:2000



SMC ALL\_2 e 3

Comune di : **SAN GIORGIO LA MOLARA, MOLINARA, SAN MARCO DEI CAVOTI, BASELICE E FOIANO DI VAL FORTORE**  
 Provincia di : **BENEVENTO**  
 Regione : **CAMPANIA**

**IVPC** I.V.P.C. S.r.l.  
 Via Santa Maria e Cappella Vecchia, 1  
 80132 Napoli  
 Tel. 081 2192846  
 Email: info@ivpc.com

Sede legale: 80121 Napoli (NA), Via Santa Maria e Cappella Vecchia 11  
 Sede Operativa: 80132 Napoli (NA), Via Circonvallazione 108  
 Indirizzo email: info@ivpc.com

**PROGETTO PER IL RIFACIMENTO E POTENZIAMENTO DI UN PARCO EOLICO**

TITOLO ELABORATO: **PLANIMETRIA - PROFILO - SEZIONI - ADEGUAMENTO VIAB. 02 E 03**

OGGETTO: **TAV.07B.57**

DATA: **DICEMBRE 2021** N°/CODICE ELABORATO: **TAV.07B.57**

SCALA: **Varie**

Folder: \_\_\_\_\_ Tipologia: **D (disegno)** Lingua: **ITALIANO**

Il Tecnico  
 Geom. Mario Antonio Vicario

**IVPC**

00	Dicembre 2021		IVPC
N° REVISIONE	DATA	OGGETTO DELLA REVISIONE	ELABORATORE

Proprietà e diritti del presente documento sono riservati. La riproduzione è vietata.