

Profilo longitudinale
All_Ingr_SMC 05

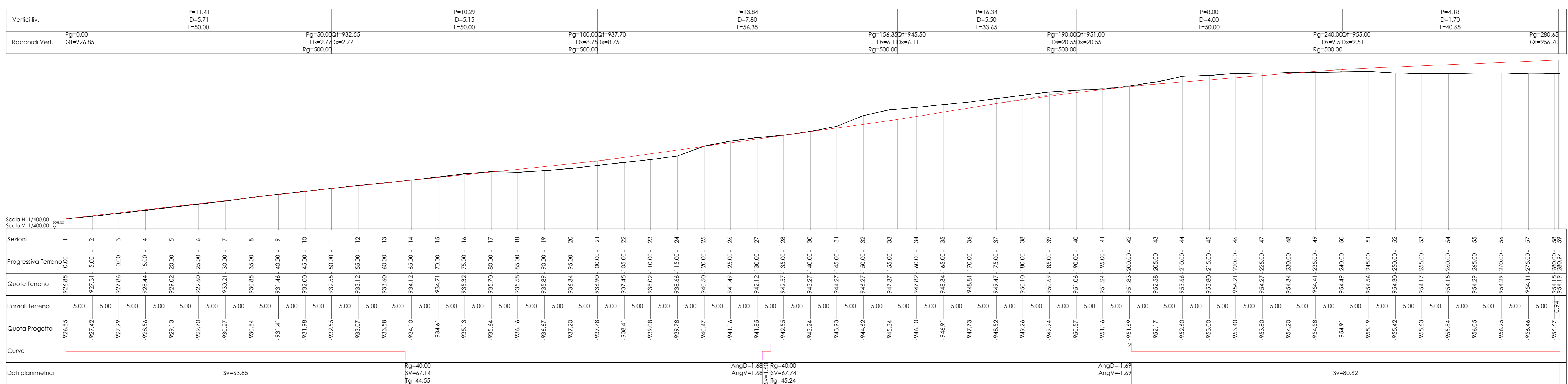

Allargamento Ingresso SMC 05
Scala 1:500

KEY PLAN IMPIANTO Scala 1:10.000

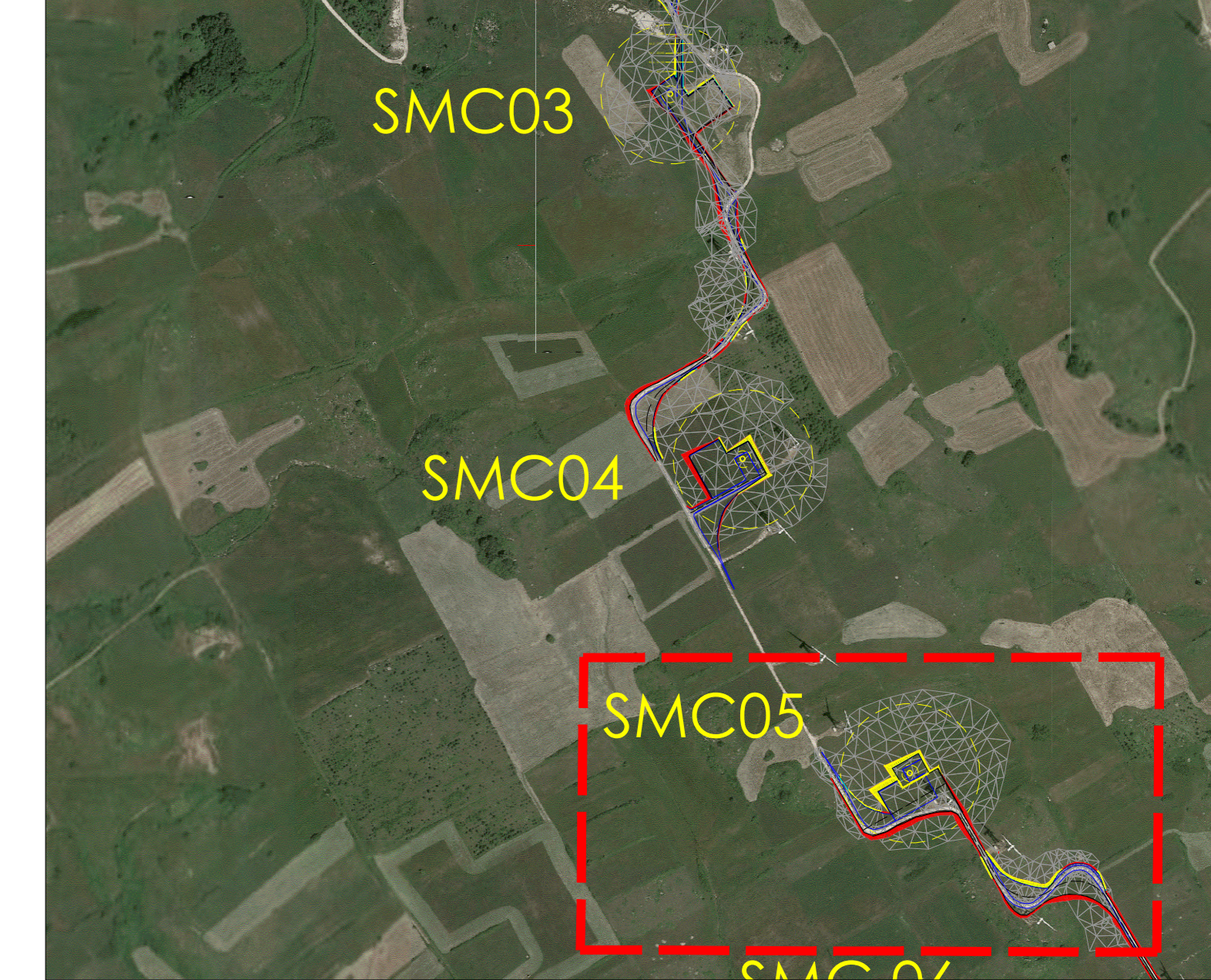

KEY PLAN IMPIANTO Scala 1:2000

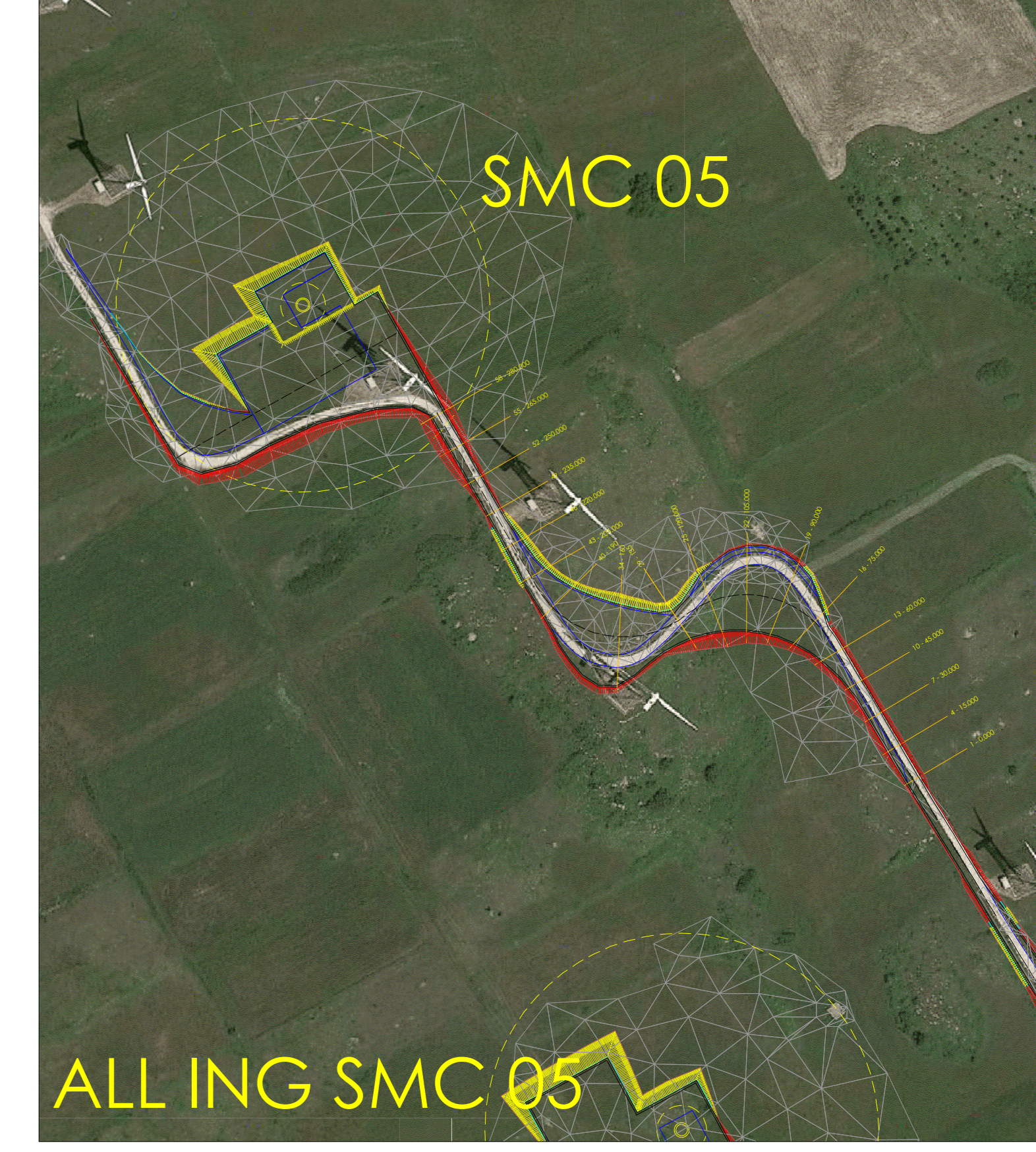

ALL ING SMC 05

Comune di : **SAN GIORGIO LA MOLARA, MOLINARA, SAN MARCO DEI CAVOTI, BASELICE E FOIANO DI VAL FORTORE**
 Provincia di : **BENEVENTO**
 Regione : **CAMPANIA**

IVPC I.V.P.C. S.r.l.
 Via Santa Maria a Cappella Vecchia, 1
 80132 Napoli
 Tel. 081 21954846
 Email: info@ivpc.com

Sede legale: 80121 Napoli (NA) - Via Santo Maria a Cappella Vecchia 11
 Sede Operativa: 80130 Avella - Via Circonvallazione 108
 Indirizzo email: info@ivpc.com

PROGETTO PER IL RIFACIMENTO E POTENZIAMENTO DI UN PARCO EOLICO

TITOLO ELABORATO :
PLANIMETRIA - PROFILLO - SEZIONI - ADEGUAMENTO VIAB. INGRESSO SMC 05

DATA : DICEMBRE 2021
 SCALA : Varie
 Folder :
 Tipologia : D (disegno) Lingua : ITALIANO

Il Tecnico
 Geom. Mario Antonio Vicario

00 00 00
 N° REVISIONE DATA OGGETTO DELLA REVISIONE ELABORAZIONE