

Profilo longitudinale
All_Ingr_SMC 03

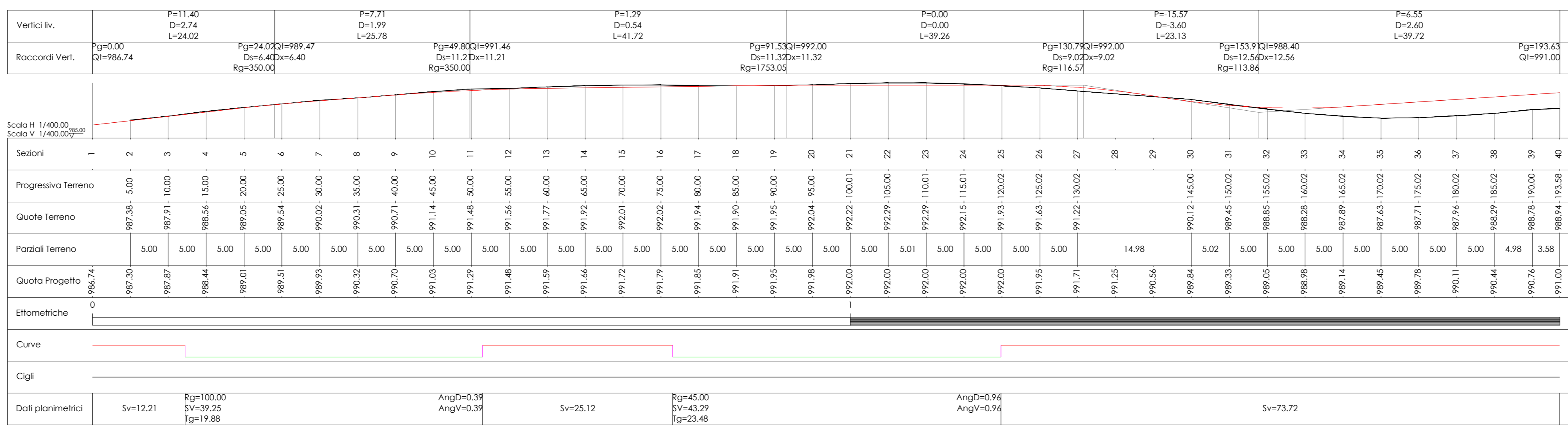

Allargamenti Ingresso SMC 03
Scala 1:500

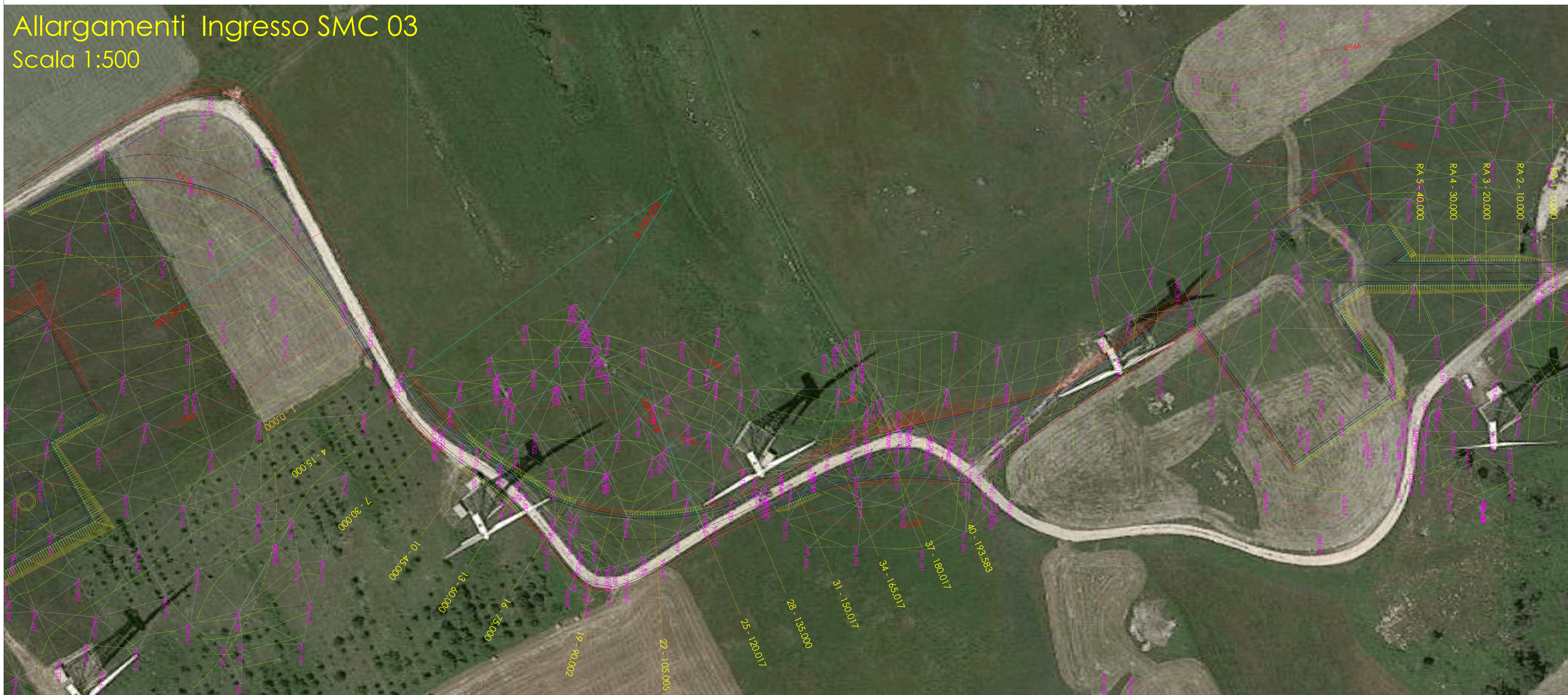

KEY PLAN IMPIANTO Scala 1:10.000

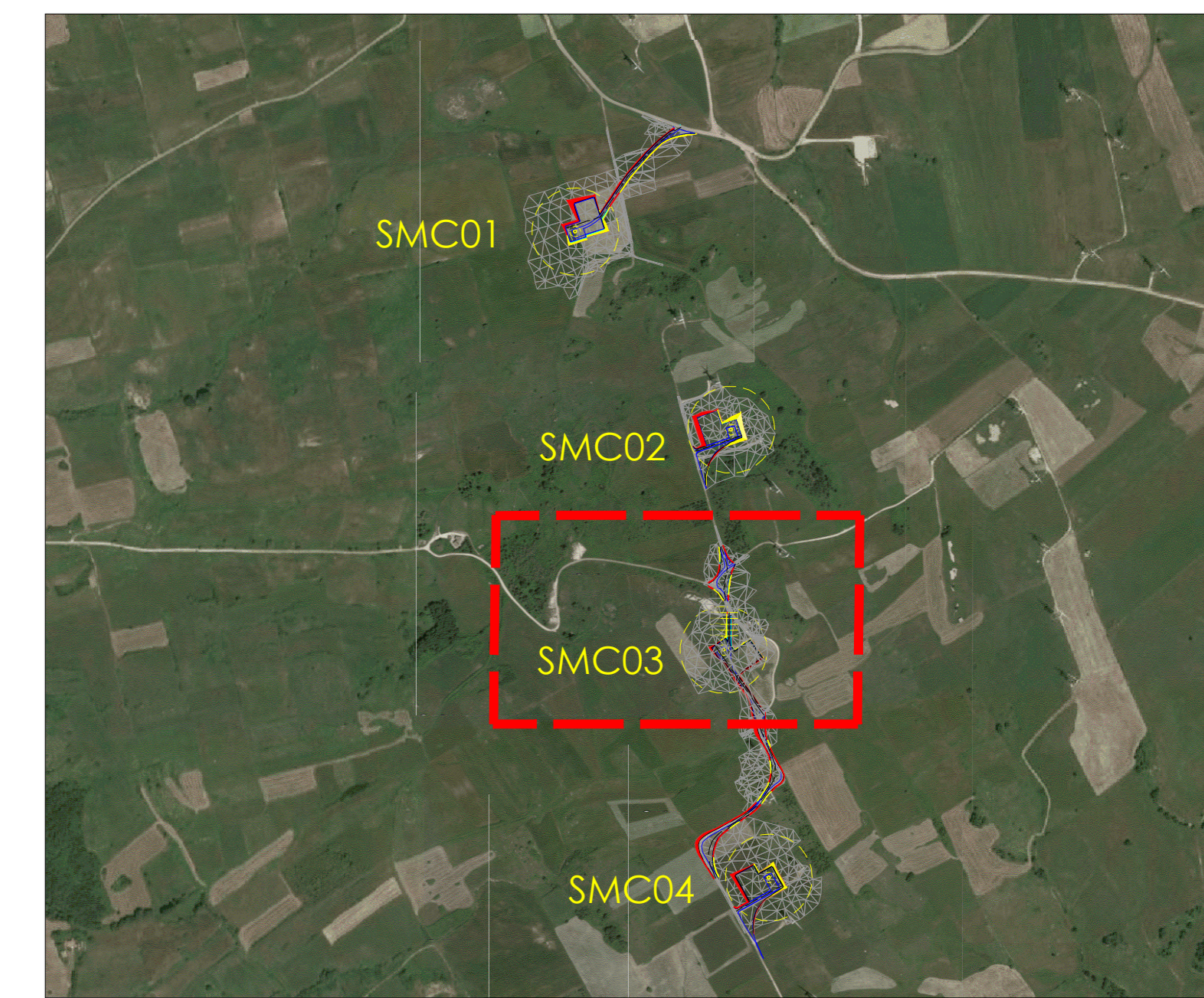

KEY PLAN IMPIANTO Scala 1:2000

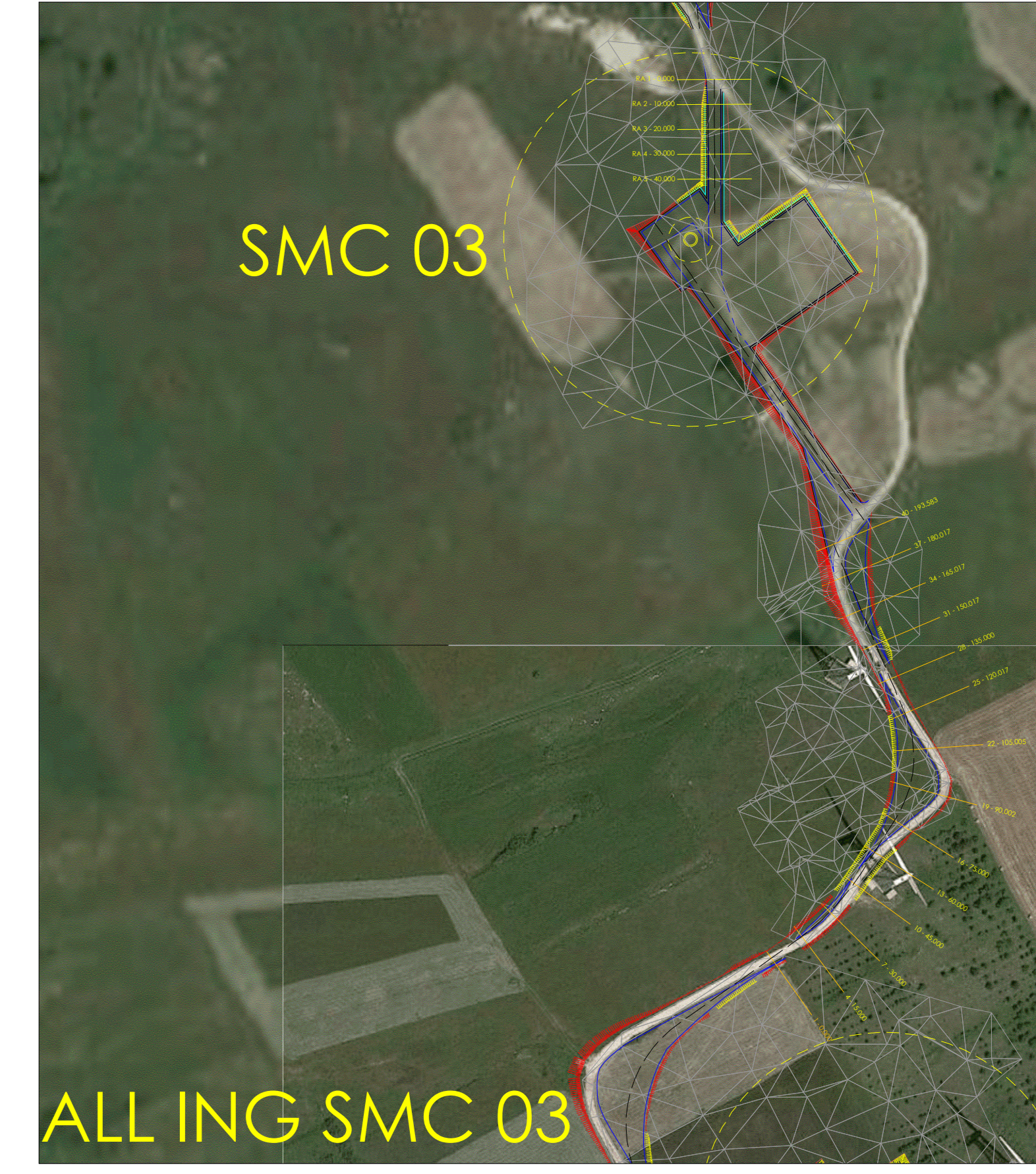

Comune di: SAN GIORGIO LA MOLARA, MOLINARA,
SAN MARCO DEI CAVOTI, BASELICE E FOIANO DI VAL FORTORE
Provincia di: Benevento
Regione: Campania

IVPC I.V.P.C. S.r.l.
Via Santa Maria a Cappella Vecchia, 1
80131 Napoli
Tel. +39 081 2548646
Fax +39 081 2548646
Sede legale: 80131 Napoli (NA) - Via Santa Maria a Cappella Vecchia 11
Sede Operativa: 80100 Avellino - Via Circumvallazione 108
Indirizzo email: ipcc@ipcc.com

**PROGETTO PER IL RIFACIMENTO E POTENZIAMENTO
DI UN PARCO EOLICO**

TITOLO ELABORATO:
**PLANIMETRIA - PROFILO - SEZIONI - ADEGUAMENTO VIAB.
INGRESSO SMC 03**

DATA: DICEMBRE 2021
SCALA: Varie
Folder: [] Tipologia: D (disegno) Linguo: ITALIANO

Il Tecnico
Geom. Mario Antonio Vicario

(Signature)

00	Dicembre 2021	OGGETTO DELLA REVISIONE	IVPC
N° REVISIONE	DATA	OGGETTO DELLA REVISIONE	BLANCAZIONE

Progetto e diritti del presente documento sono riservati. La riproduzione è vietata.