

KEY PLAN IMPIANTO Scala 1:10.000

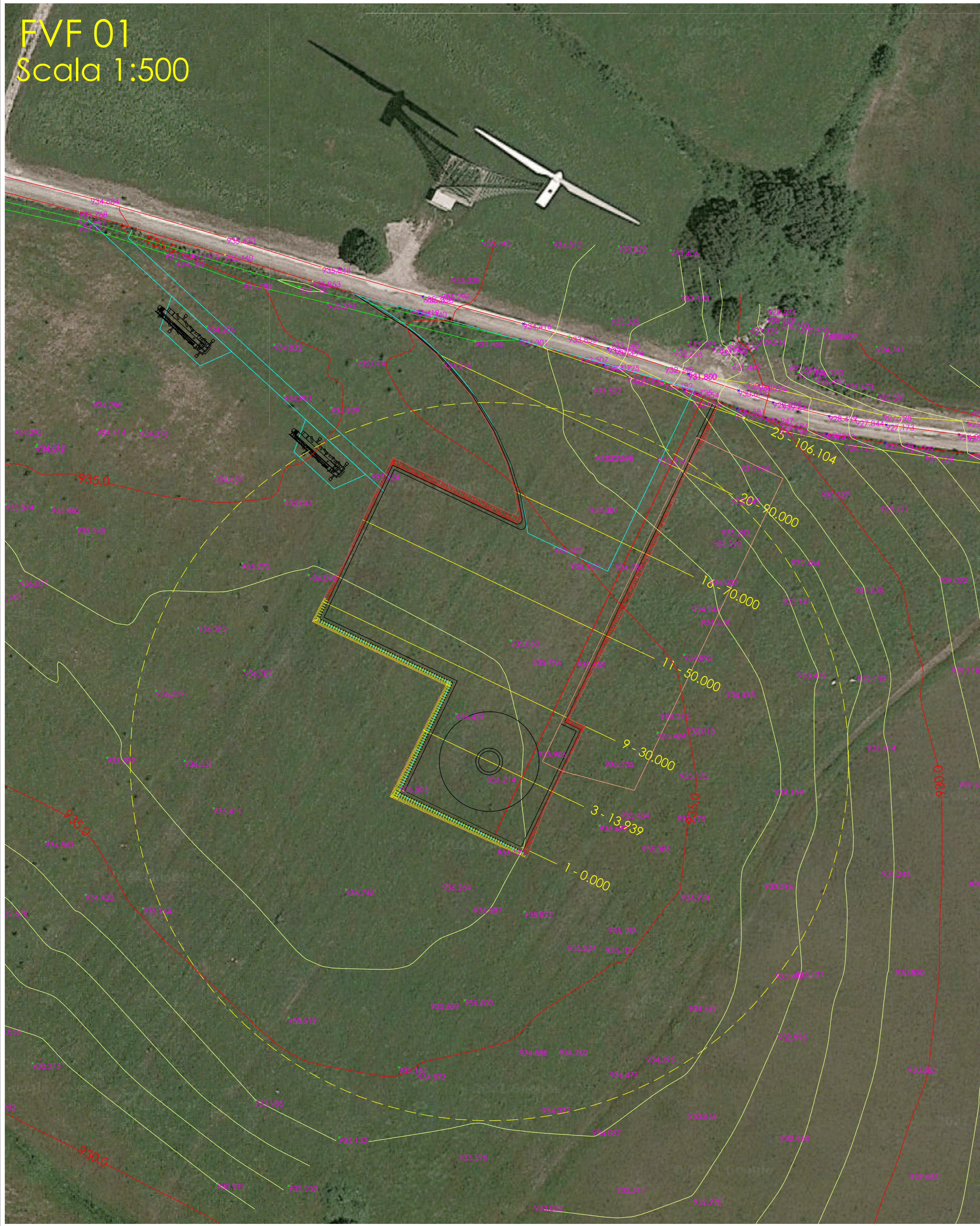

KEY PLAN IMPIANTO Scala 1:2000

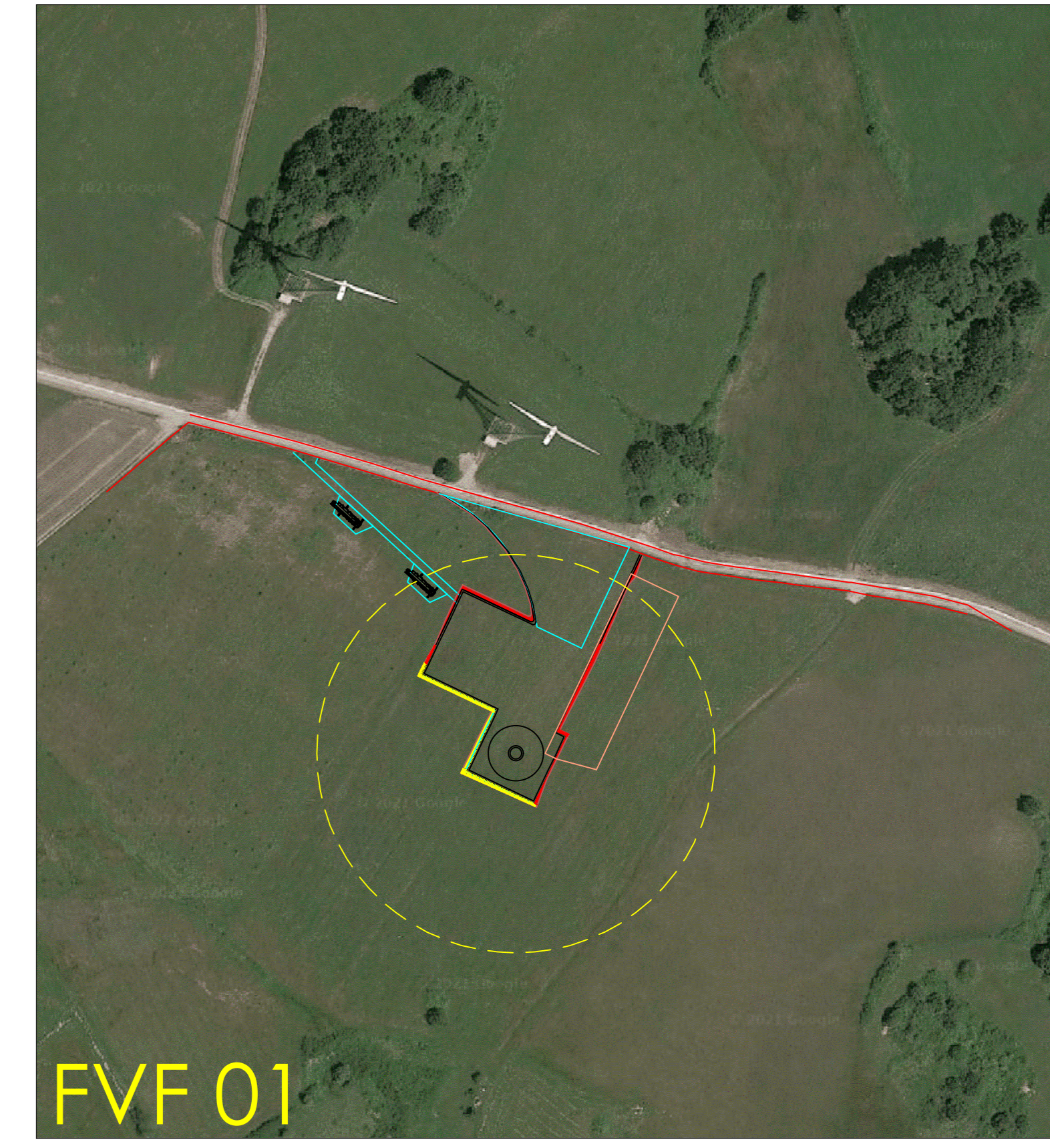

Profilo longitudinale pista e piazzola

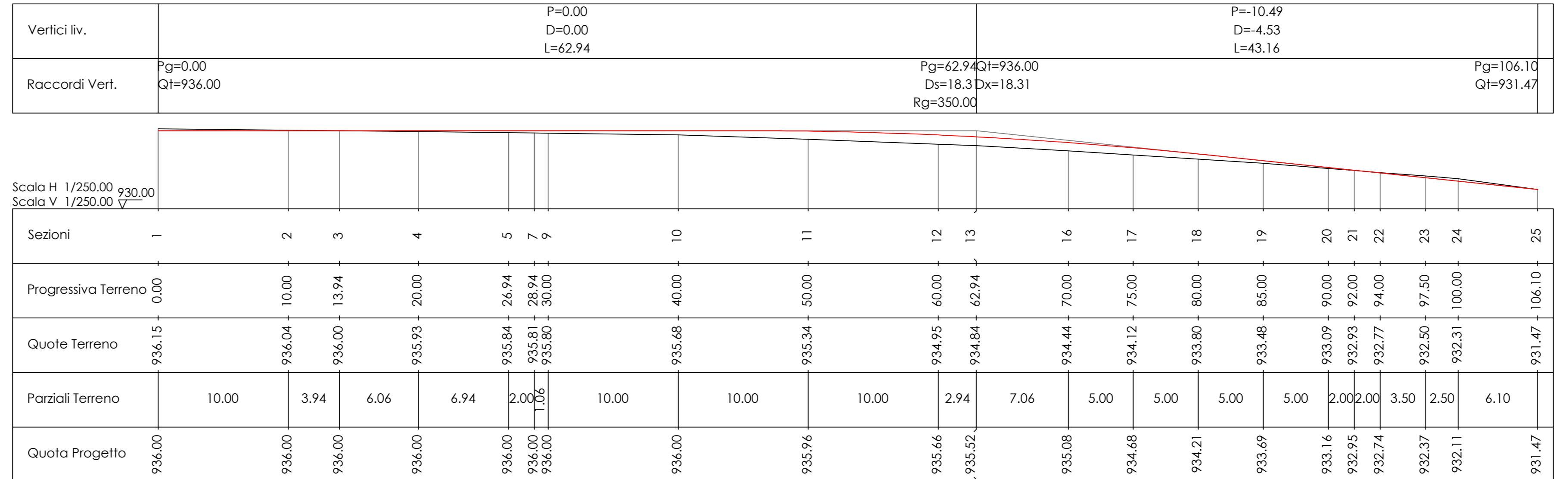

Profilo longitudinale su plinto

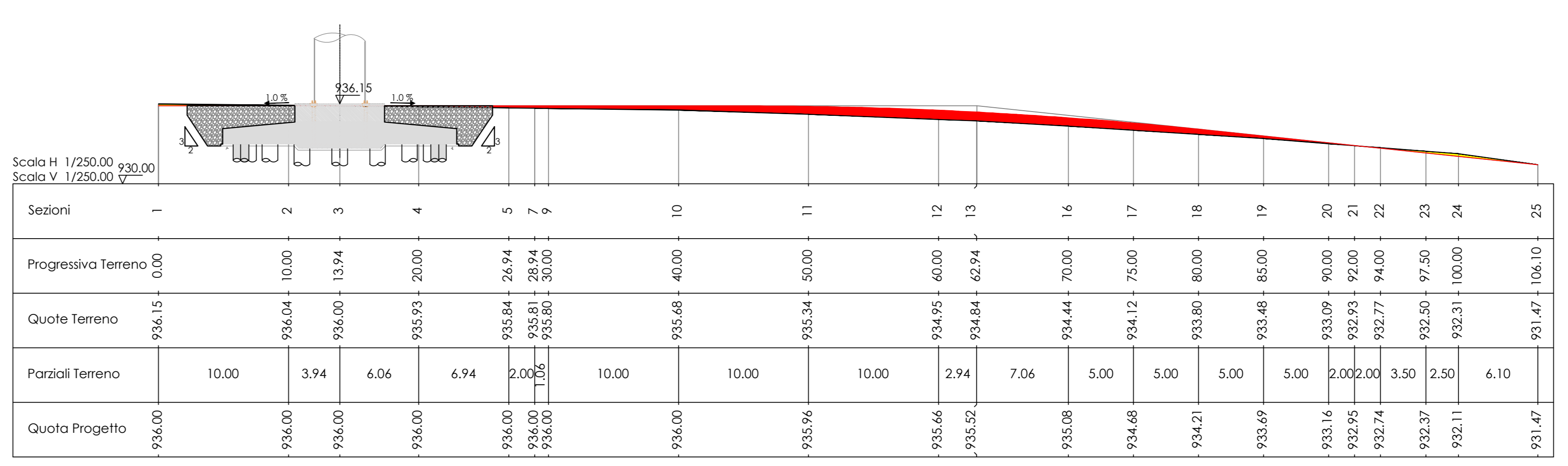

Sezione trasversale su plinto

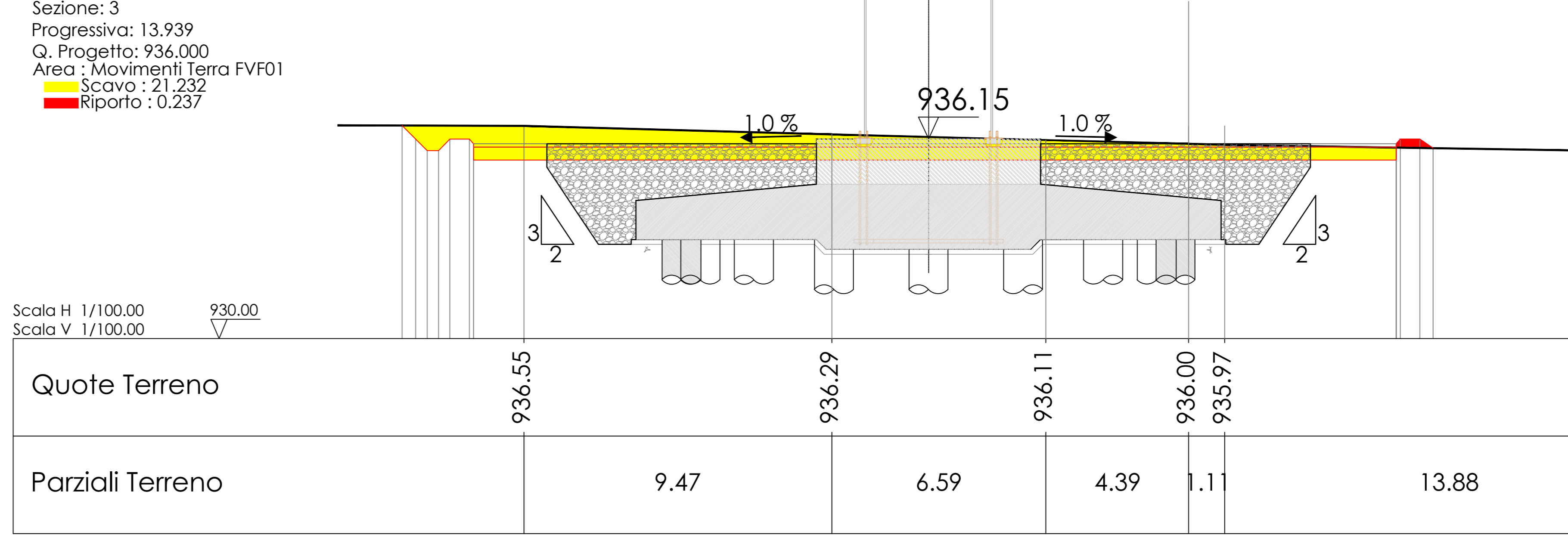

Comune di: **SAN GIORGIO LA MOLARA, MOLINARA, SAN MARCO DEI CAVOTI, BASELICE E FOIANO DI VAL FORTORE**  
 Provincia di: **BENEVENTO**  
 Regione: **CAMPANIA**

**IVPC** I.V.P.C. S.r.l.  
 Via Santa Maria a Cappella Vecchia, 1  
 80123 Napoli  
 Tel. 081 219548546  
 Indirizzo email: [ivpc@ivpc.com](mailto:ivpc@ivpc.com)

Sede legale: 80123 Napoli (NA) - Via Santa Maria a Coppello Vecchio 11  
 Sede Operativa: 80120 Sesto San Giovanni - Via Circumvallazione 108  
 Indirizzo email: [ivpc@ivpc.com](mailto:ivpc@ivpc.com)

**PROGETTO PER IL RIFACIMENTO E POTENZIAMENTO DI UN PARCO EOLICO**

TITOLO ELABORATO: **PLANIMETRIA - PROFILO - SEZIONI - AEROGENERATORE FVF 01**

DATA: **DICEMBRE 2021** N° CODICE ELABORATO: **TAV.07B.88**

SCALA: **Varie** Tipologia: D (disegno) Lingua: ITALIANO

Il Tecnico  
 Geom. Mario Antonio Vicario

00 Dicembre 2021  
 N° REVISIONI DATA OGGETTO DELLA REVISIONE ELABORAZIONE