

PROFILO LONGITUDINALE

RACCORDO BASE 2

LIVELLE: Altezza	L=4.60	L=5.00	L=39.30
LIVELLE: Delta	D=0.01	D=0.32	D=-0.05
LIVELLE: Pendenza	P=0.16%	P=6.48%	P=-0.14%

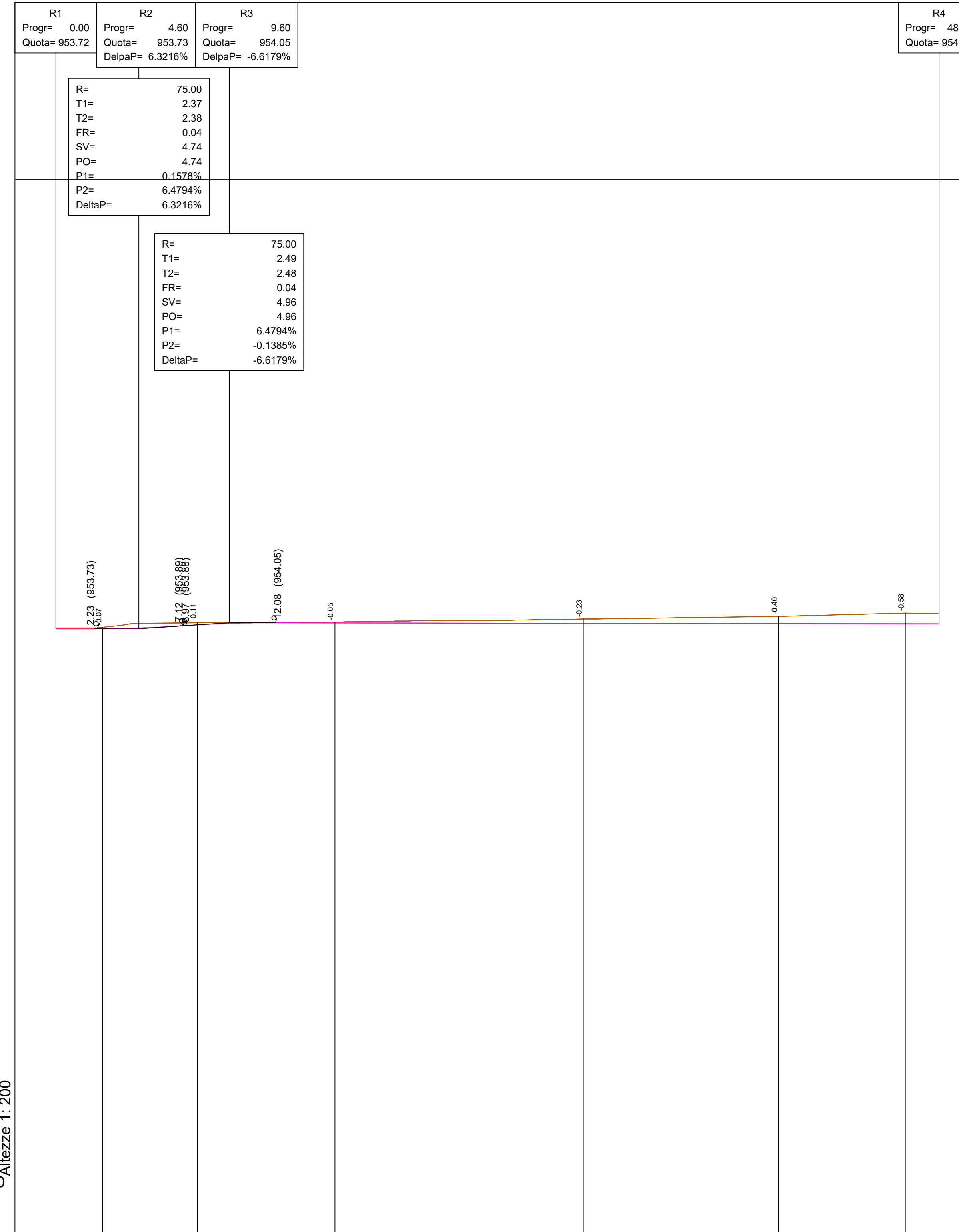

No. SEZIONI	1	2	3	4	5	6
DISTANZE PROGRESSIVE	2.60	7.66	15.45	29.19	40.00	47.02
DISTANZE PARZIALI		5.24	7.61	13.74	10.81	7.02
QUOTE TERRENO	953.80	954.04	954.09	954.26	954.41	954.58
QUOTE PROGETTO	953.73	954.04	954.05	954.03	954.01	954.00
ETTOMETRICHE	[Bar chart showing area under the profile curve]					

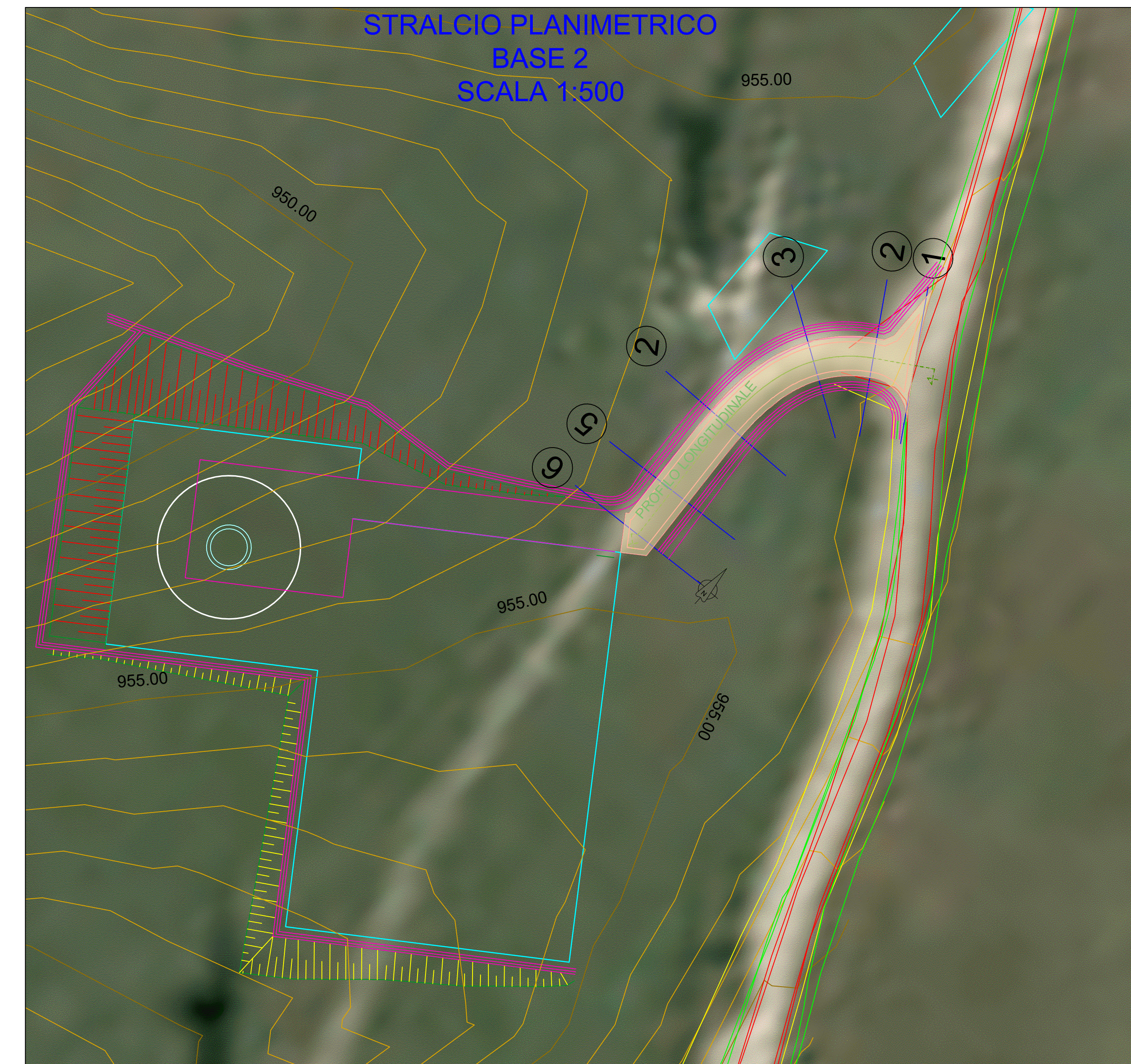

Comune di : SAN GIORGIO LA MOLARA, MOLINARA, SAN MARCO DEI CAVOTI, BASELICE E FOIANO DI VAL FORTORE
 Provincia di : BENEVENTO
 Regione : CAMPANIA

IVPC S.r.l.
 Vico Santa Maria a Cappella Vecchia, 1
 80121 Napoli
 Tel. 081 5480646
 Sede legale : 80121 Napoli (NA) - Vico Santa Maria a Cappella Vecchia 11
 Sede Operativa : 83100 Avellino - Via Circonvallazione 108
 Indirizzo email : ivpc@pec.ivpc.com

PROGETTO PER IL RIFACIMENTO E POTENZIAMENTO DI UN PARCO EOLICO

TITOLO ELABORATO :
PROFILO - RACCORDO STRADA - BAS 02

DATA : DICEMBRE 2021
 SCALA : Varie
 Folder :
 Tipologia : D (disegno)
 Lingua : ITALIANO

TAV.07B.90

Il Tecnico
 Geom. Mario Antonio Vicario

00
 Dicembre 2021
 IVPC

Proprietà e diritto del presente documento sono riservati - la riproduzione è vietata.