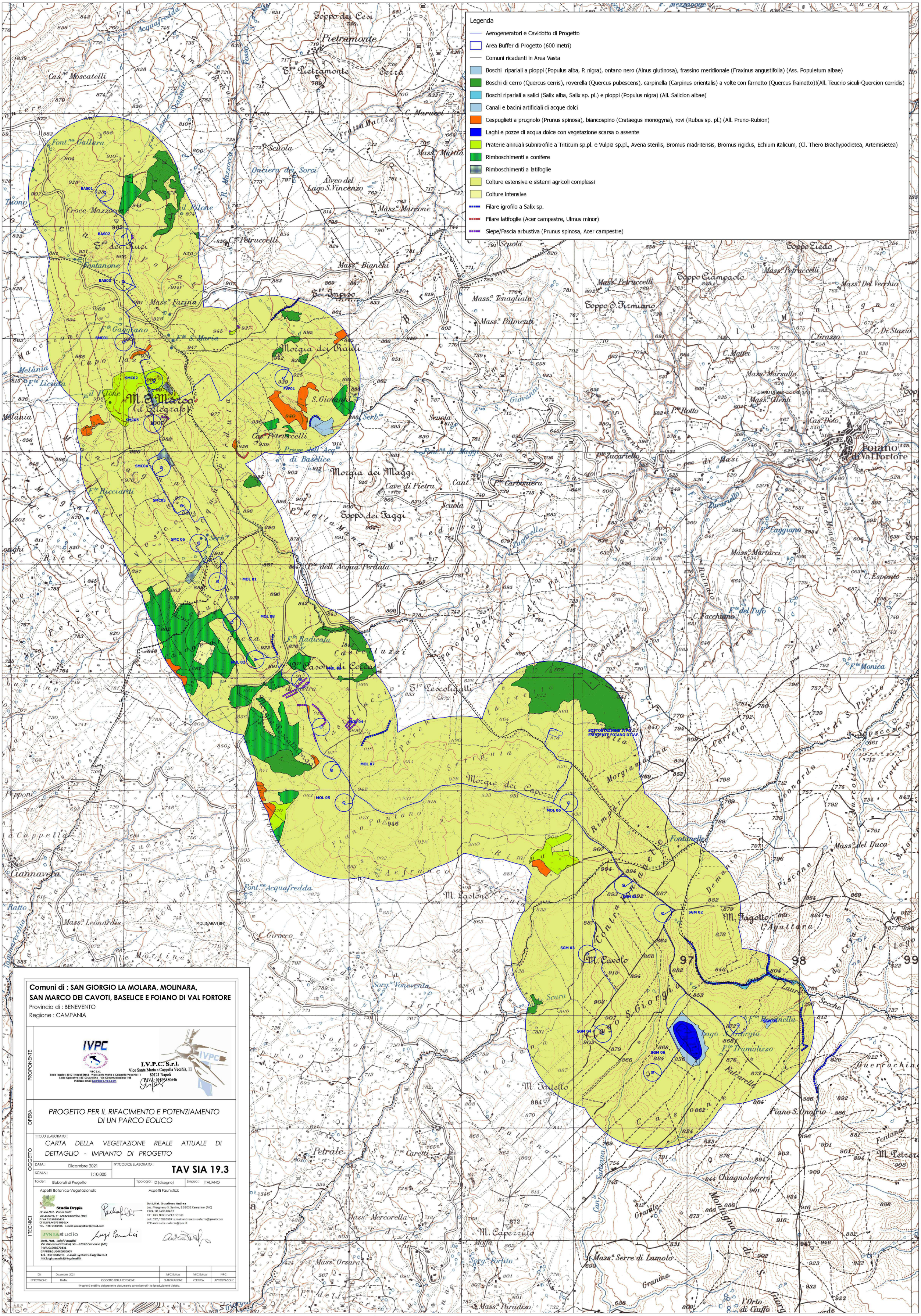
Legenda
Aerogeneratori e Cavidotto di Progetto
Area Buffer di Progetto (600 metri)
Comuni ricadenti in Area Vasta
Boschi ripariali a pioppi (Populus alba, P. nigra), ontano nero (Alnus glutinosa), frassino meridionale (Fraxinus angustifolia) (Ass. Populetum albae)
Boschi di cerro (Quercus cerris), roverella (Quercus pubescens), carpinella (Carpinus orientalis) a volte con farnetto (Quercus frainetto)!(All. Teucrio siculi-Quercion cerridis)
Boschi ripariali a salici (Salix alba, Salix sp. pl.) e pioppi (Populus nigra) (All. Salicion albae)
Canali e bacini artificiali di acque dolci
Cespuglieti a prugnolo (Prunus spinosa), biancospino (Crataegus monogyna), rovi (Rubus sp. pl.) (All. Pruno-Rubion)
Laghi e pozze di acqua dolce con vegetazione scarsa o assente
Praterie annuali subnitrofile a Triticum sp.pl. e Vulpia sp.pl., Avena sterilis, Bromus madritensis, Bromus rigidus, Echium italicum, (Cl. Thero Brachypodietea, Artemisietea)
Rimboschimenti a conifere
Rimboschimenti a latifoglie
Colture estensive e sistemi agricoli complessi
Colture intensive
Filare igrofilo a Salix sp.
Filare latifoglie (Acer campestre, Ulmus minor)
Siepe/Fascia arbustiva (Prunus spinosa, Acer campestre)
BAS01
BAS02
BAS03
SMC01
SMC02
SMC03
SMC04
SMC05
SMC 06
FVF01
MOL 01
MOL 02
MOL 03
MOL 04
MOL 05
MOL 06
MOL 07
MOL 08
SGM 01
SGM 02
SGM 03
SGM 04
SGM 05
SGM 06
SOTTOSTAZIONE TPC
ESISTENTE FOIANO DI V.F.
FOIANO DI VALFORTORE (BN)
MOLINARA (BN)
Comuni di : SAN GIORGIO LA MOLARA, MOLINARA,
SAN MARCO DEI CAVOTI, BASELICE E FOIANO DI VAL FORTORE
Provincia di : BENEVENTO
Regione : CAMPANIA
PROPONENTE
I.V.P.C. S.r.l.
Vico Santa Maria a Cappella Vecchia, 11
80121 Napoli
P.IVA: 01895480646
OPERA
PROGETTO PER IL RIFACIMENTO E POTENZIAMENTO
DI UN PARCO EOLICO
OGGETTO
TITOLO ELABORATO :
CARTA DELLA VEGETAZIONE REALE ATTUALE DI DETTAGLIO - IMPIANTO DI PROGETTO
DATA : Dicembre 2021
N°/CODICE ELABORATO :
TAV SIA 19.3
SCALA : 1:10.000
Folder : Elaborati di Progetto
Tipologia : D (disegno)
Lingua : ITALIANO
I TECNICI
Aspetti Botanico-Vegetazionali:
Studio Drypis
Dr.ssa Nat. Paola Galli
Via G Berto, 4- 62032 Camerino (MC)
P.IVA 01350880443
CF GLLPLA62P53H501K
Tel. 348-5318406 e.mail: paolagalli62@gmail.com
SYNTAstudio
Dott. Nat. Luigi Paradisi
Via Vincenzo Ottaviani, 55 - 62032 Camerino (MC)
P.IVA 01908670431
CF PRDLGU64C09C090Y
Tel. 339-1686614 e.mail: syntastudio@libero.it
PEC luigi.paradisi@legalmail.it
Aspetti Faunistici:
Dott. Nat. Brusaferro Andrea
Loc. Mergnano S. Savino, 862032 Camerino (MC)
P.IVA: 01549610432
C.F.: BRS NDR 85P12 F205O
cell.: 327 / 2895587 e.mail andrea.brusaferro@gmail.com
PEC andrea.brusaferro@pec.it
00 Dicembre 2021 IVPC Eolico IVPC Eolico IVPC
N° REVISIONE DATA OGGETTO DELLA REVISIONE ELABORAZIONE VERIFICA APPROVAZIONE
Proprietà e diritto del presente documento sono riservati - la riproduzione è vietata.