

L'Area Vasta di studio è rappresentata dalla somma di ogni area circolare del singolo aerogeneratore con raggio r calcolato in 50 volte l'altezza massima H dell' aerogeneratore stesso.

Hmax = Altezza Massima dell' aerogeneratore considerato è : **180 mt**  
Hmax = **79 mt** (lunghezza pala) + **101 mt** (altezza torre) = **180 mt**

Il raggio dell'area di ogni singolo aerogeneratore è quindi :  $Hmax \times 50 = 180mt \times 50 = 9000 \text{ mt}$

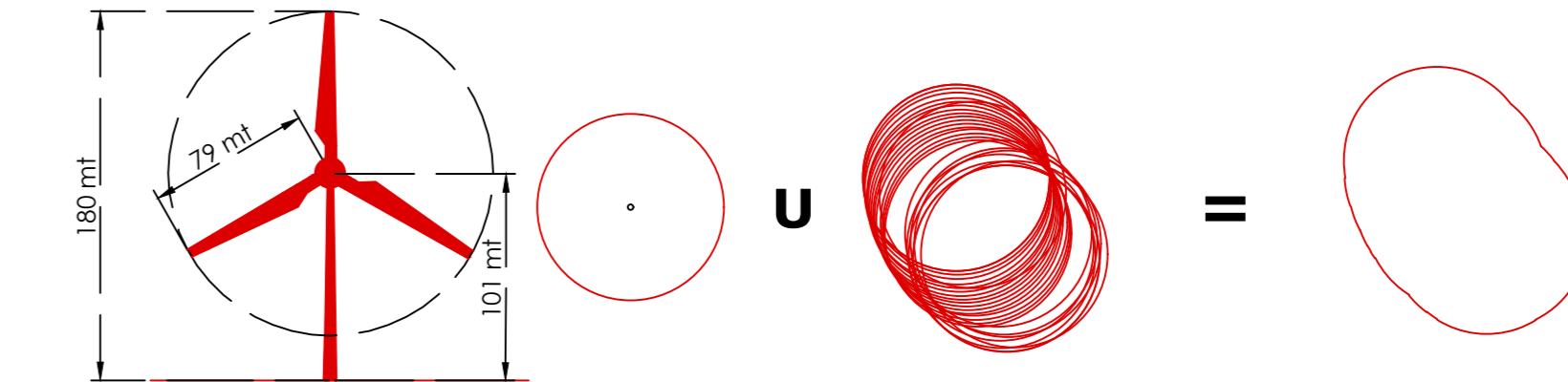

L'Area Vasta di Studio ha una superficie di ca **454 Km<sup>2</sup>**.

**Legenda :**

- Are di visibilità potenziale Impianto di Progetto + Impianti Esistenti**
- Limite Area Vasta**
- Aerogeneratori - Impianto di Progetto**
- Aerogeneratori - Impianti Esistenti**
- Sottostazione di consegna**
- Limiti amministrativi comunali - Campania**
- Limiti amministrativi comunali - Puglia**
- Limiti amministrativi comunali - Molise**
- Limiti dei Centri Urbani**
- Limiti dei Centri Storici**
- Limiti della Fascia di Percezione Visiva da 0 a 1000 mt**
- Limiti della Fascia di Percezione Visiva da 1000 a 4500 mt**
- Limiti della Fascia di Percezione Visiva da 4500 a 9000 mt**

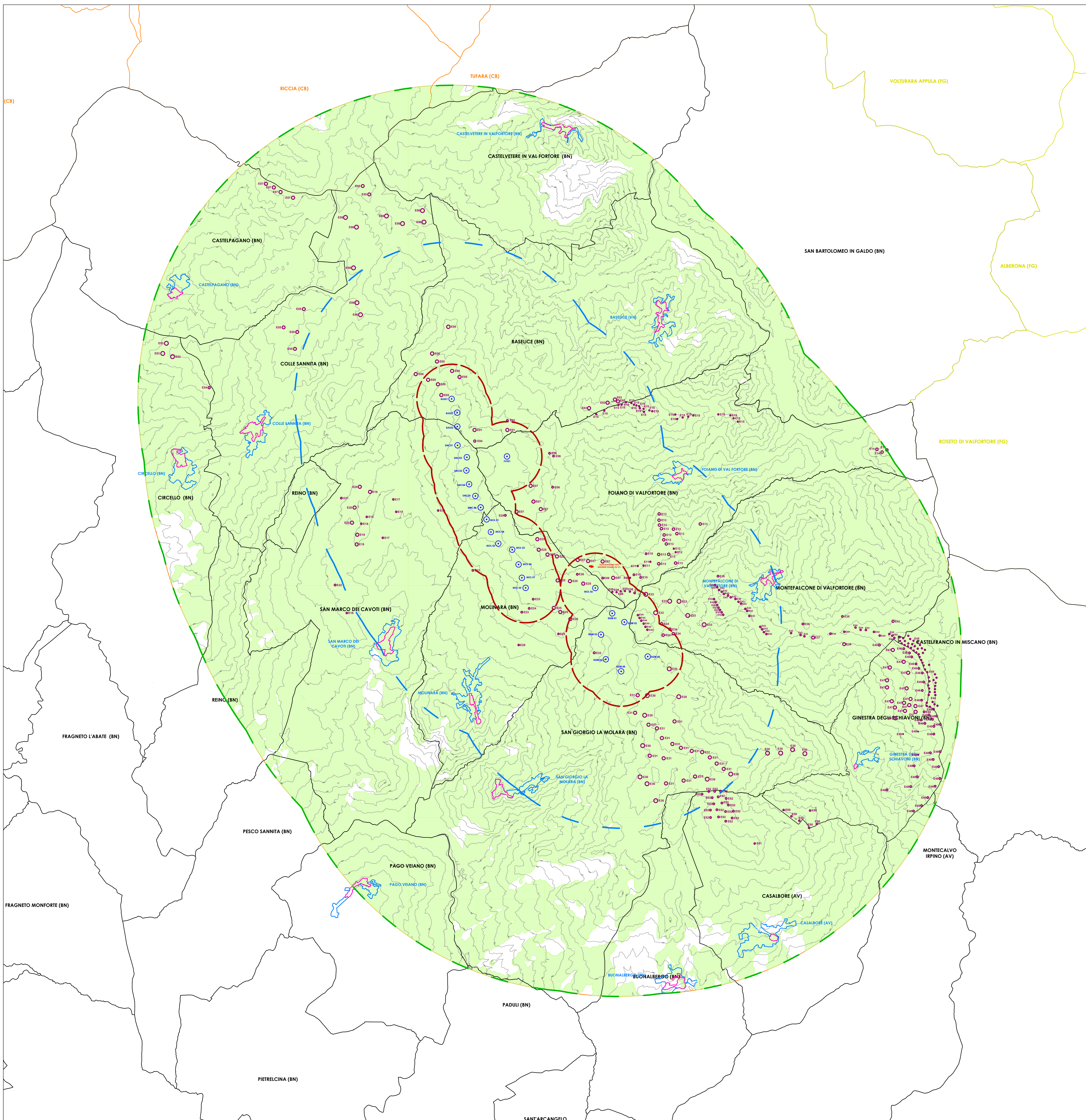

**Comuni di : SAN GIORGIO LA MOLARA, MOLINARA, SAN MARCO DEI CAVOTI, BASELICE E FOIANO DI VAL FORTORE**  
Provincia di : **BENEVENTO**  
Regione : **CAMPANIA**

**IVPC**  
I.V.P.C. S.r.l.  
Vico Santa Maria a Cappella Vecchia, 11  
80121 Napoli  
Tel. 081 498548666  
www.ivpc.it

**PROGETTO PER IL RIFACIMENTO E POTENZIAMENTO DI UN PARCO EOLICO**

TITOLO ELABORATO : **ZVI - Visibilità Potenziale Cumulativa Impianto di Progetto + Impianti Esistenti in A.V. su modello orografico e fasce di percezione visiva potenziale**

DATA : **Dicembre 2021** N°/CODICE ELABORATO : **TAV SIA 34**  
SCALA : **1:40000**  
FORME : **Elaborati di Progetto** Tipologia : **D (disegno)** Lingua : **ITALIANO**

**IVPC**  
IVPC EDICIA S.r.l.  
Società Unipersonale  
Sede Legale: 80121 Napoli (NA) -  
Vico Santa Maria a Cappella Vecchia, 11  
Sede Operativa: 80130 Aviano -  
Via Cumulazione 108  
00187 Roma

**PAOLO PISANI ARCHITETTO**

08	01	01	01	01
REVISIONE	DATA	OGGETTO DELLA REVISIONE	ELABORAZIONE	VERIFICA
				APPROVAZIONE

Progetto e diritti dei presenti documenti sono riservati. Si riproduce a rischio.