

COMUNE DI BASELICE

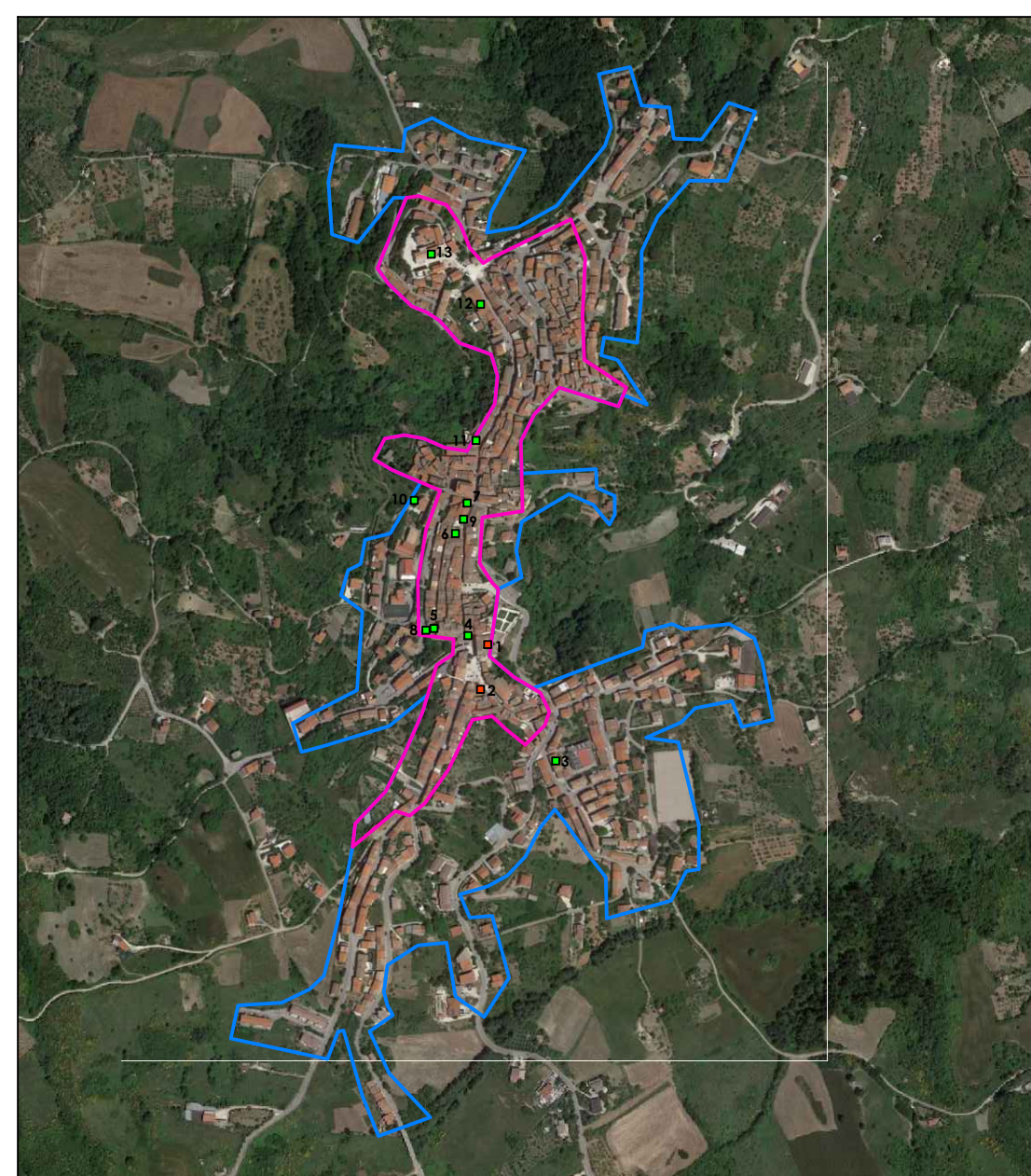

- NEL CENTRO ABITATO
- 1 PALAZZO LIMBO - Id bene 26333
 - 2 CHIESA DI S. ANTONIO E ANNESA CASERTA DELL'ERMITA - Id bene 138827
 - 3 CHIESA DELL'ASSUNTA - Id bene 26349
 - 4 FORTE DA CAPO - Id bene 23345
 - 5 PALAZZO DEL CAPITANO - Id bene 26341
 - 6 PALAZZO NICOLO DEL VECCHIO - Id bene 26341
 - 7 CHIESA DI SAN IGNAZIO ABATE - Id bene 26353
 - 8 FORTE DEL CAPITANO - Id bene 26348
 - 9 FORTE DEL BORGO (FORTE DA FIEDI) - Id bene 28820
 - 10 CINA MIRARIA - Id bene 22045
 - 11 PALAZZO DE BRILLIS - Id bene 26320
 - 12 PALAZZO DE MATINA - Id bene 26327
 - 13 CHIESA DELLA MADONNA DELLE GRAZIE - Id bene 26315

COMUNE DI BUONALBERGO (BN)

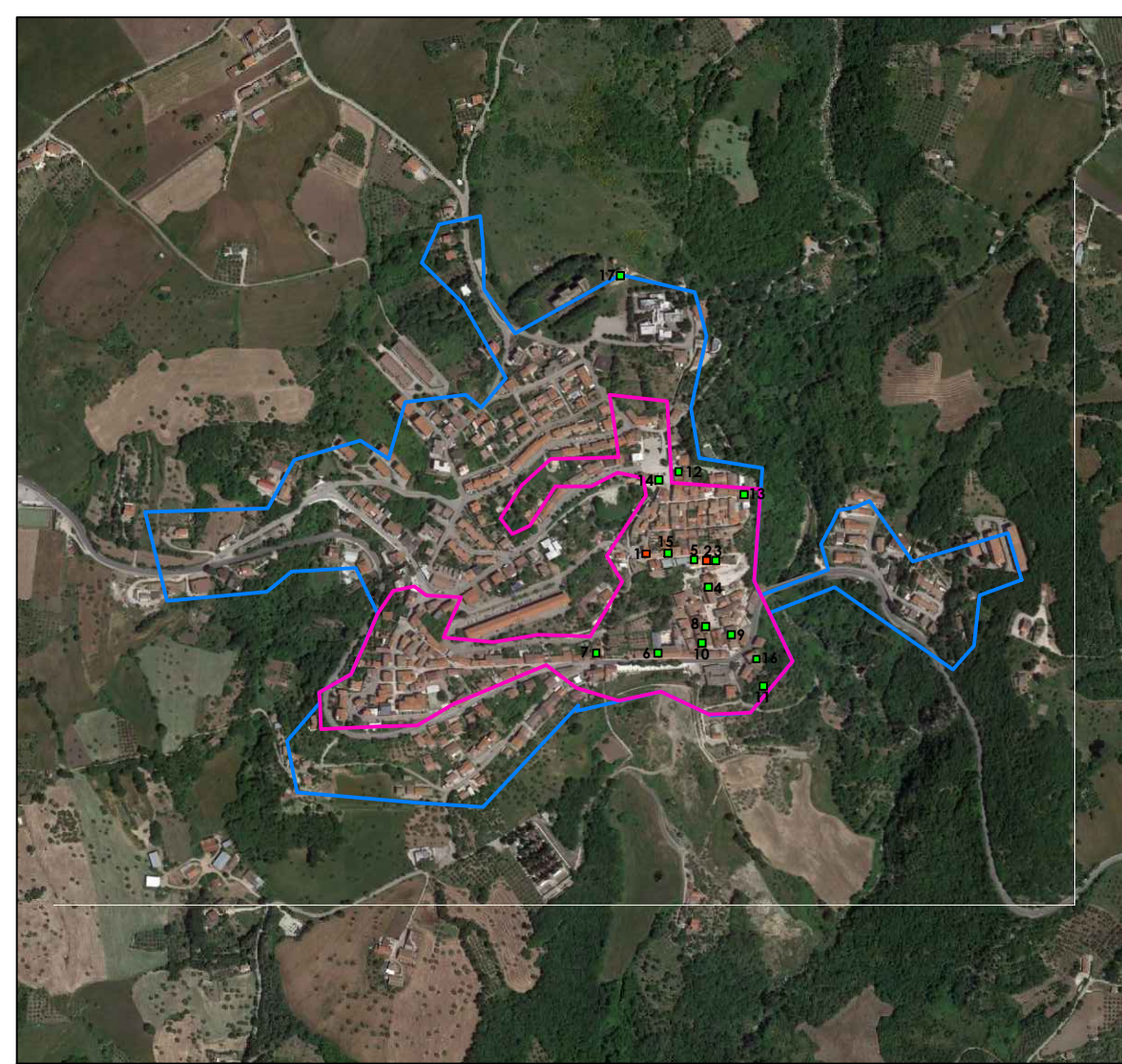

- NEL CENTRO ABITATO
- 1 CENTRO SALIBANO SACRO CUORE - Id bene 24889
 - 2 PALAZZO ANGELINI - Id bene 315129
 - 3 FRANTOIO ANGELINI - Id bene 24442
 - 4 CHIESA DI SAN NICOLA DI BARI - Id bene 138793 E CAMPANILE CHIESA DI SAN NICOLA DI BARI - Id bene 21845
 - 5 CHIESA SANT'ANNA - Id bene 21191, CAPPILLA - Id bene 142034, PALAZZO FARANI - Id bene 241818
 - 6 PALAZZO SPINELLI - Id bene 24414
 - 7 CHIESA DEL CARMINE - Id bene 24449
 - 8 PALAZZO CAFFONE - Id bene 24428
 - 9 CASA FREDI SCROCCO - Id bene 24440
 - 10 FRANTOIO GEGARDO (nome ufficioso) - Id bene 24654 E CONVENTO SIORE FRANCESCA - Id bene 24454
 - 11 CASTELLO DI BOMONICO (ROVINE) - Id bene 20430
 - 12 CHIESA DI SAN CARLO - Id bene 24461 E CAMPANILE CHIESA DI SAN CARLO - Id bene 155487
 - 13 VILLA FERRELLI - Id bene 24458
 - 14 BARACCOMA - Id bene 24474
 - 15 PALAZZO CASANO DI DISTRETTO SALIBANO - Id bene 24888
 - 16 CASA DOTT. SCROCCO - Id bene 24855
 - 17 CASA SCIGLIATI - Id bene 24654

CASALBORE (AV)



- NEL CENTRO ABITATO
- 1 TORRE - Id bene 27290
 - 2 CASTELLO DEL SAC. S. I. - Id bene 20517
 - 3 AREA CON STRUTTURE PALOCROCIANE E MEDIOVALI - Id bene 314191
 - 4 STRADA CON PRESENZA DI STRUTTURE ANTICHE - Id bene 314019
 - 5 TEMPIO ITRACO DI CASALBORE - Id bene 319934

COMUNE DI CASTEPAGANO (BN)



- NEL CENTRO ABITATO
- 1 ANTICA MASSERIA - Id bene 318485
 - 2 CHIESA DEL PURGATORIO - Id bene 114001 E TORRE DELL'OROLOGIO - Id bene 24825
 - 3 PALAZZO NOLIARE - Id bene 24795
 - 4 CHIESA DEL GUSTI - Id bene 24809
 - 5 COLONNA DELLA GOGNA - Id bene 227744
 - 6 PALAZZO FUDALE - Id bene 241828 E PALAZZO RESIDENZIALE (nome ufficioso) - Id bene 24801
 - 7 PALAZZO RESIDENZIALE (nome ufficioso) - Id bene 24789
 - 8 PALAZZO RESIDENZIALE (nome ufficioso) - Id bene 24815
 - 9 PALAZZO RESIDENZIALE (nome ufficioso) - Id bene 24813
 - 10 CASA ABITAZIONE (nome ufficioso) - Id bene 24807
 - 11 CASINO DE MATTEO - Id bene 24833
 - 12 CASA D'ABITAZIONE (nome ufficioso) - Id bene 24817
 - 13 PALAZZO MASCA - Id bene 24814 E PALAZZETTO RESIDENZIALE (nome ufficioso) - Id bene 24811
 - 14 CASA RESIDENZIALE (nome ufficioso) - Id bene 24793

COMUNE DI CASTELVETTERE IN VALFOTORE (BN)

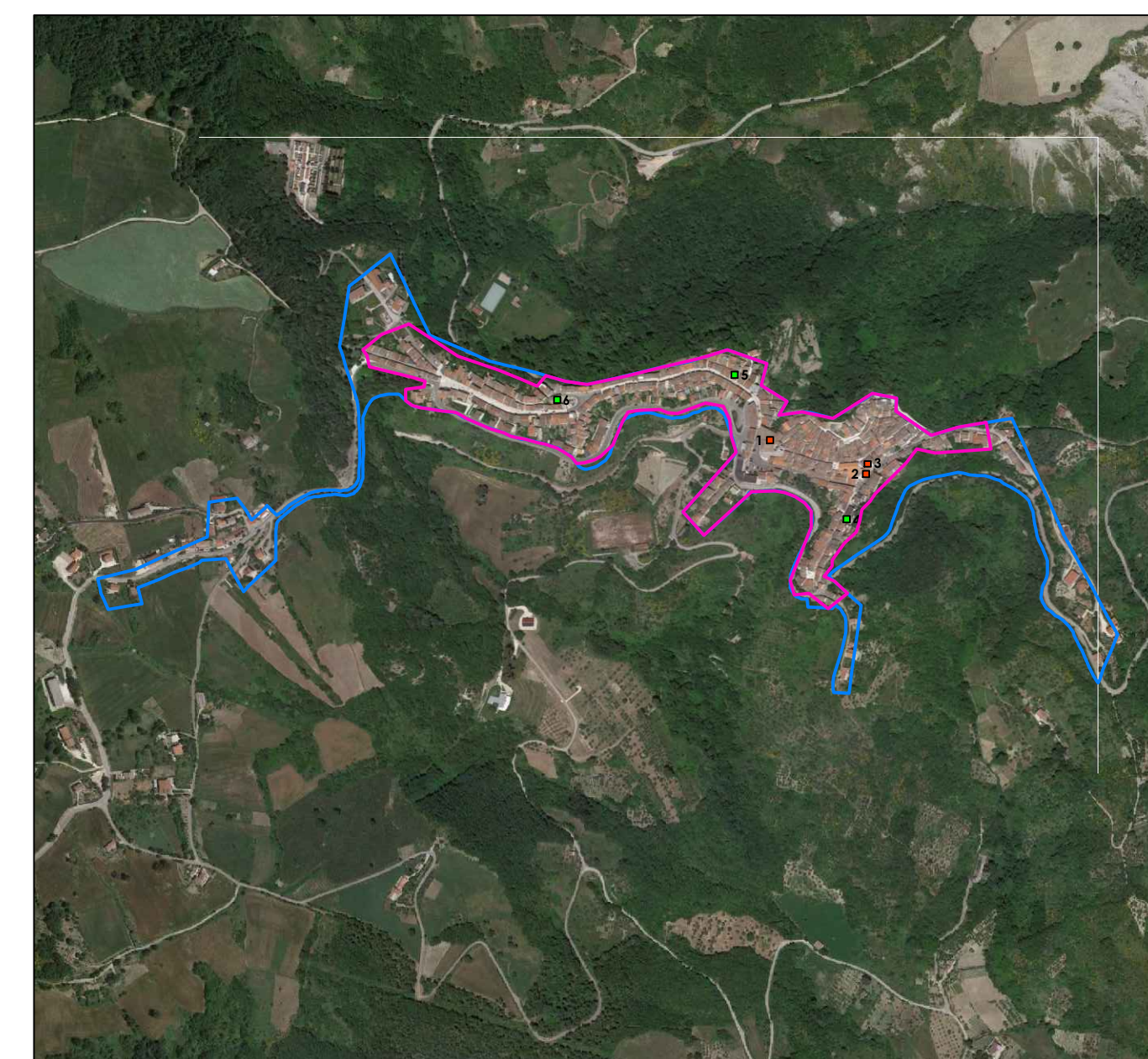

- NEL CENTRO ABITATO
- 1 TORRE - Id bene 24716
 - 2 TORRE CIVICA - Id bene 27282
 - 3 CASTELLO (AVANZI) - Id bene 20430
 - 4 CHIESA DI MARIA SANTISSIMA ANNUNZIATA - Id bene 142031
 - 5 CHIESA DI MARIA DELLE GRAZIE - Id bene 3733147
 - 6 CHIESA DELL'INCORONATA - Id bene 3733148

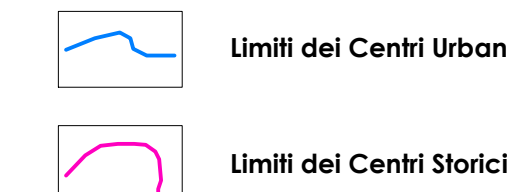

COMUNE DI CIRCELLO (BN)

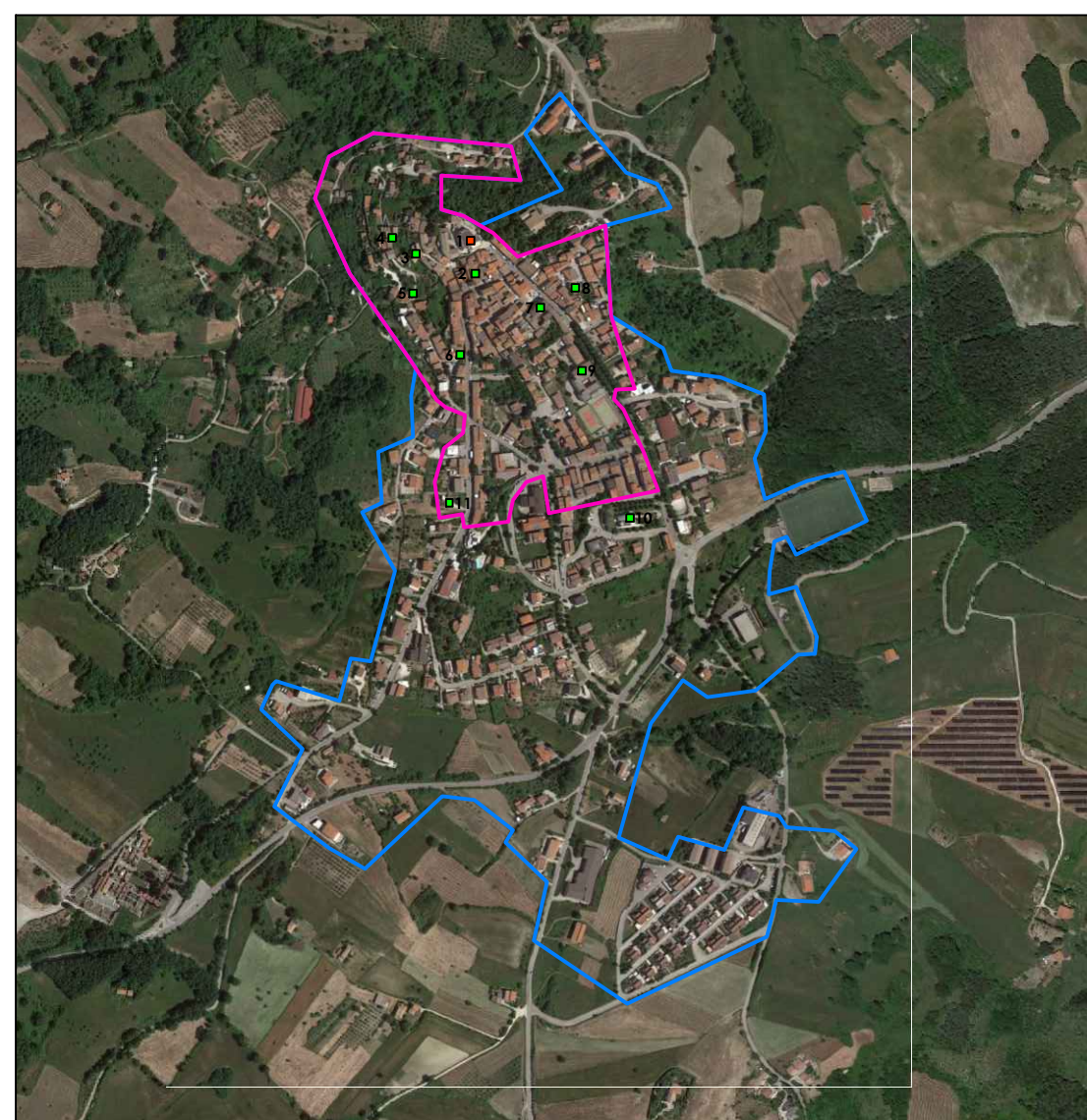

- NEL CENTRO ABITATO
- 1 CASTELLO (ROVINE) - Id bene 20519
 - 2 CHIESA DEL GUSTI - Id bene 24759
 - 3 PALAZZO RESIDENZIALE (nome ufficioso) - Id bene 24785
 - 4 FORTE - Id bene 288015
 - 5 TORRE S. ANGELO - Id bene 24757
 - 6 SANATORIO FIBRICO (nome ufficioso) - Id bene 24749
 - 7 PALAZZO FAREGLIA - Id bene 24779
 - 8 CHIESA S. ROCCO - Id bene 22759
 - 9 CHIESA SAN FRANCESCO - Id bene 24777
 - 10 PARCO DELLA BIANCAMBRANA - Id bene 3184746
 - 11 CASA COMUNALE (EX) - Id bene 24876

COMUNE DI COLLE SANNITA (BN)



- NEL CENTRO ABITATO
- 1 FABBRICO MONUMENTALE - Id bene 32844
 - 2 CHIESA DEL GUSTI - Id bene 373140
 - 3 CHIESA DELL'IMMACOLATA CONCEZIONE - Id bene 373140
 - 4 PALAZZO FLORA - Id bene 24759
 - 5 CHIESA DELL'ANNUNCIATA - Id bene 138878 E CASA CANONICA - Id bene 24710
 - 6 CASA D'ABITAZIONE - Id bene 24711
 - 7 PALAZZO RESIDENZIALE - Id bene 24707
 - 8 PALAZZO PIACQUADIO - Id bene 24715 E CASA - Id bene 32842
 - 9 CHIESA DI S. GIORGIO MARTIRE - Id bene 24741 E CAMPANILE DI S. GIORGIO - Id bene 155440
 - 10 PALAZZO PALMERI - Id bene 112711
 - 11 CAPPELLA DI S. MARIA DELLA LIBERA - Id bene 142035 E CHIESA DI S. MARIA DELLA LIBERA - Id bene 213746
 - 12 PALAZZO COMUNALE - Id bene 24733
 - 13 PALAZZO RESIDENZIALE - Id bene 112709 E PALAZZO RESIDENZIALE - Id bene 112717
 - 14 PALAZZO NOLIARE - Id bene 112713
 - 15 CASA S. ROBERTO - Id bene 112721
 - 16 PALAZZO RESIDENZIALE - Id bene 112719 E PALAZZO RESIDENZIALE - Id bene 112707
 - 17 PALAZZO MERCORIELLO - Id bene 112711

COMUNE DI FOIANO DI VAL FORTORE

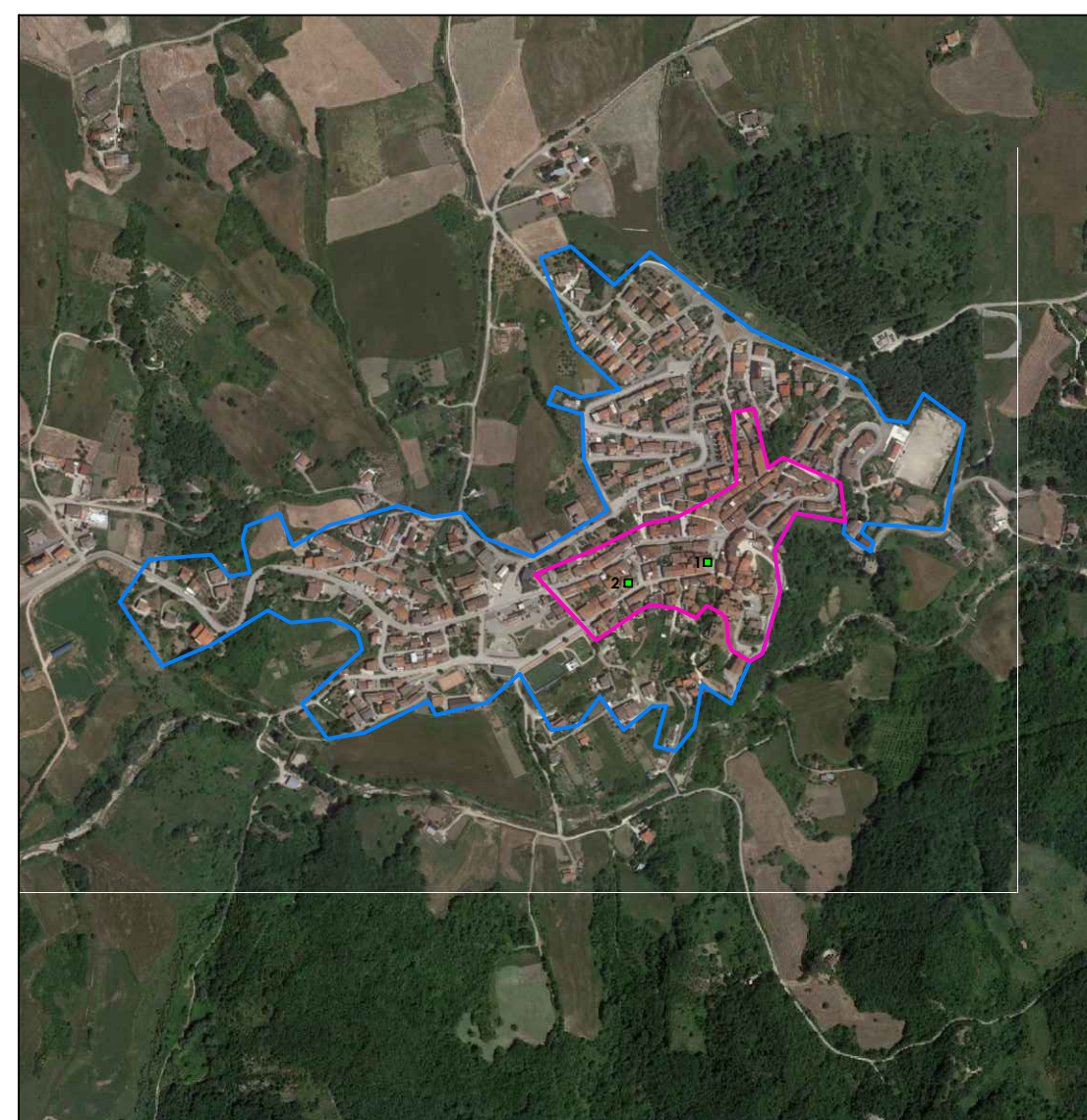

- NEL CENTRO ABITATO
- 1 CHIESA PARROCCHIALE DELLA MADONNA DEL SS. ROSARIO E DI S. GIOVANNI ERMITA - Id bene 293983
 - 2 CHIESA DELLA MADONNA DELLA LIBERA - Id bene 293983

COMUNE DI GINESTRA DEGLI SCHIAVONI (BN)



- NEL CENTRO ABITATO
- 1 EX PALAZZO BARONALE (NON PIU' ESISTENTE) - Id bene 341777

COMUNE DI MOLINARA

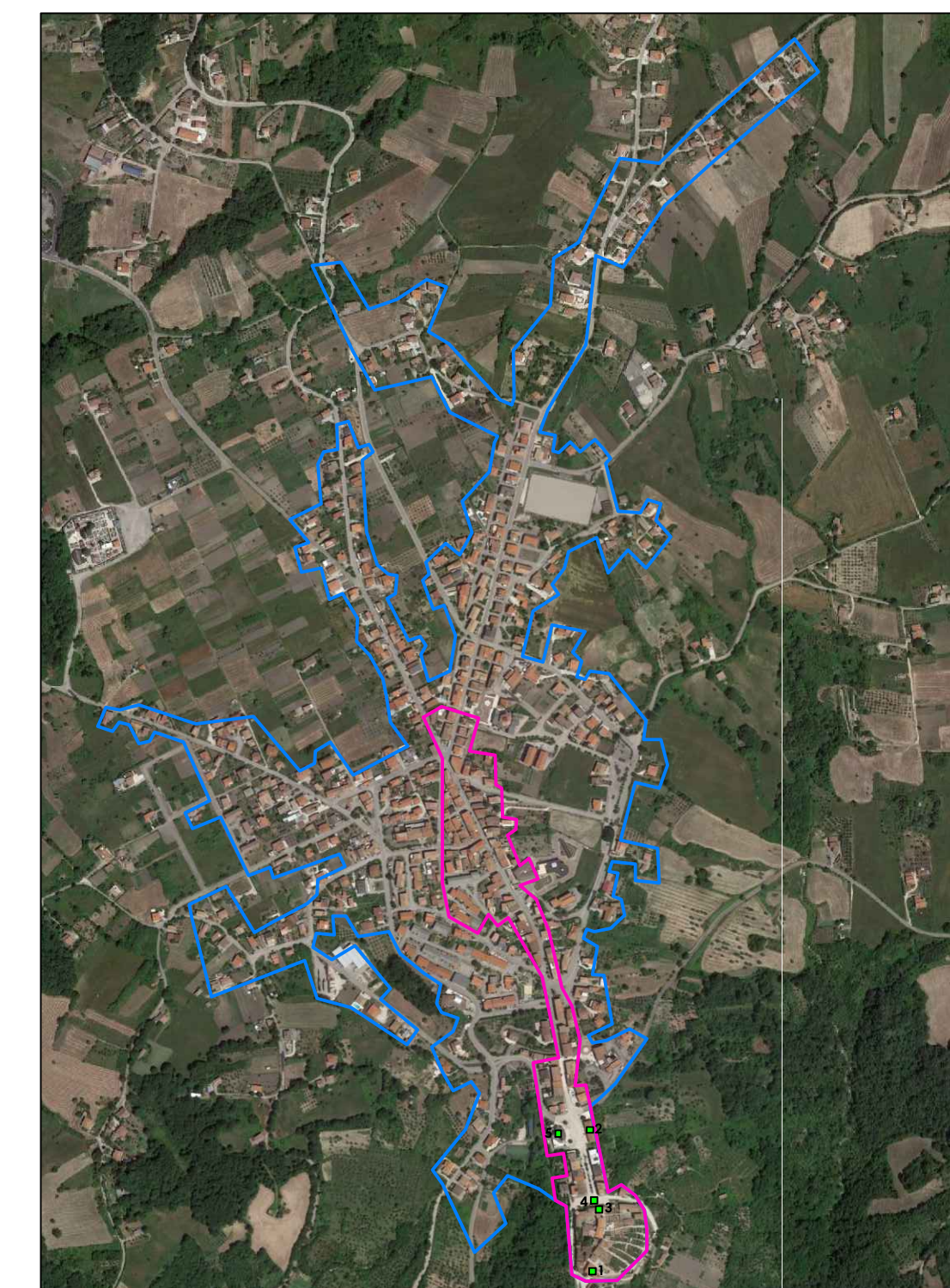

- NEL CENTRO ABITATO
- 1 MARIA DEI GRECI - Id bene 284339
 - 2 PALAZZO IONNI - Id bene 24355
 - 3 EX PALAZZO DUCALE - Id bene 341749
 - 4 MONUMENTO AI CADUTI - Id bene 27489
 - 5 CHIESA DI SAN ROCCO - Id bene 138792 E CHIESA DI SAN ROCCO NUOVA - Id bene 373314

COMUNE DI MONTEFALCONE DI VAL FORTORE



- NEL CENTRO ABITATO
- 1 CASTELLO (ROVINE) - Id bene 206317
 - 2 CHIESA DI SAN RIFPO NERI - Id bene 373112
 - 3 CHIESA DELLA MADONNA DEL ROSARIO - Id bene 373113
 - 4 SANATORIO DELLA MADONNA DEL CARMINE - Id bene 347228

COMUNE DI PAGO VEIANO (BN)



- NEL CENTRO ABITATO
- 1 PALAZZO POLVERE - Id bene 24391
 - 2 CHIESA DI SAN DONATO - Id bene 24825
 - 3 PALAZZO DEL MARCHESE DI S. MARCO (NON PIU' ESISTENTE) - Id bene 341848

COMUNE DI SAN GIORGIO LA MOLARA (BN)

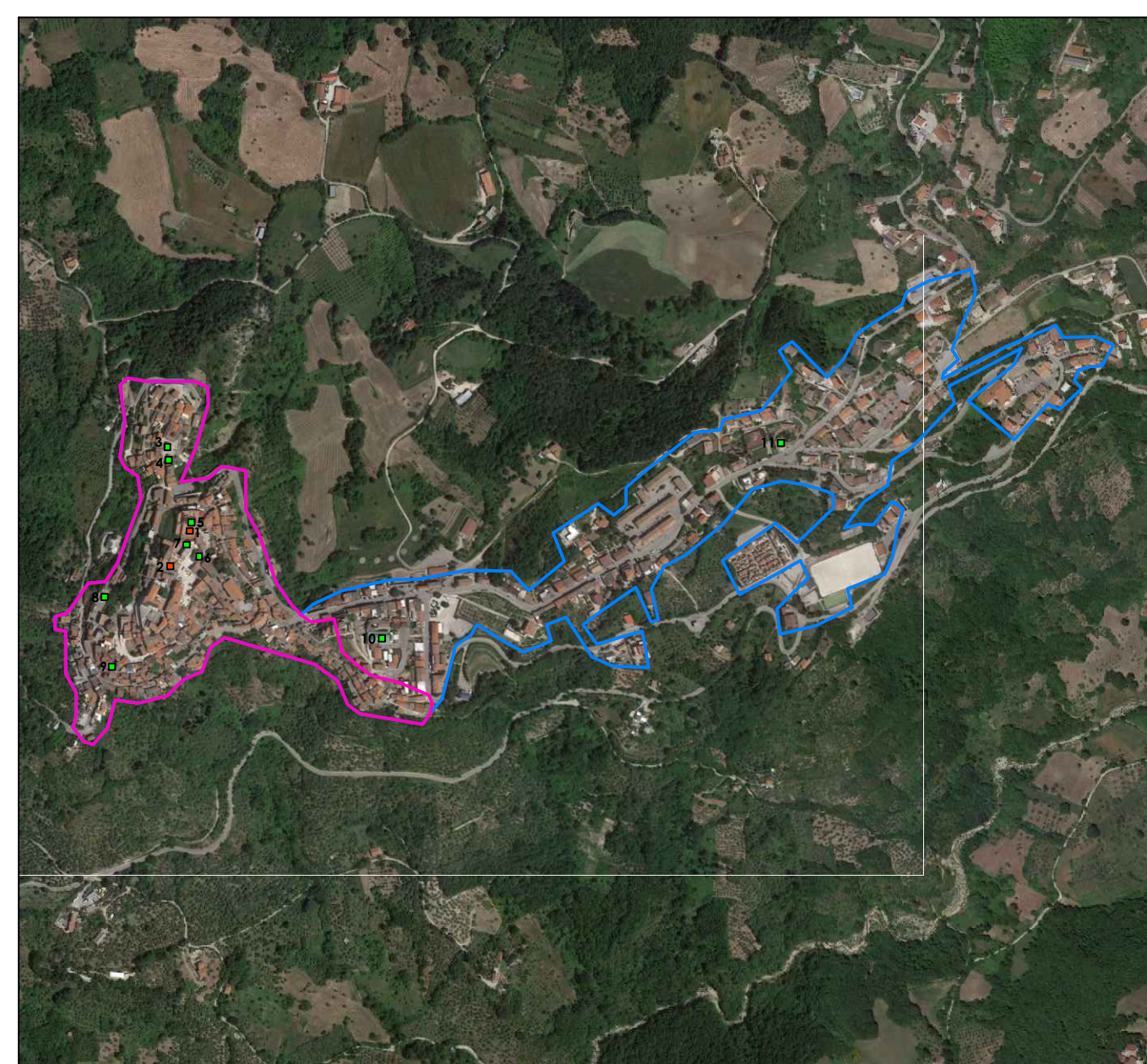

- NEL CENTRO ABITATO
- 1 EX CONVENTO DEI DOMINICANI - Id bene 22454
 - 2 CASTELLO IABOIA - Id bene 197324
 - 3 CHIESA DEL PURGATORIO - Id bene 114001
 - 4 PALAZZO MUSCETA - Id bene 24337
 - 5 CONVENTO DE CARCERI - Id bene 114003
 - 6 CHIESA DI SAN PIETRO - Id bene 273391
 - 7 MARIA SS. DEL ROSARIO - Id bene 24341
 - 8 CHIESA DI SANT'ANTONIO DA PADOVA - Id bene 373393
 - 9 PICUCCIO - Id bene 24335
 - 10 CHIESA DELLA NOSTRA SIGNORA DI FATIMA - Id bene 373392
 - 11 CHIESA MADONNA DELLA LIBERA - Id bene 24339

COMUNE DI SAN MARCO DEI CAVOTI



- NEL CENTRO ABITATO
- 1 PALAZZO LEARDI - Id bene 24149
 - 2 PALAZZO ZURLO - Id bene 114012
 - 3 FORTE - Id bene 288017
 - 4 TORRE DEI NOVIZIALI - Id bene 114024
 - 5 CHIESA DI SAN MARCO EVANGELISTA - Id bene 3733064
 - 6 CASA COSTANTINI - Id bene 114010
 - 7 CHIESA MARIA SS. DEL CARMINE - Id bene 114032
 - 8 PALAZZO ZURLO - Id bene 24402
 - 9 PALAZZO MARCHESE - Id bene 114008
 - 10 FONTANA DI PIAZZA - Id bene 175084
 - 11 CAPPELLA DI SAN ROCCO - Id bene 142032 E CHIESA DI SAN ROCCO - Id bene 114030
 - 12 FARMACIA ASSINI - Id bene 114020
 - 13 PARROCCHIALE DI S. ROCCO - Id bene 214803/214812
 - 14 CASA COLARISSO - Id bene 114022
 - 15 CASA ZURLO - Id bene 114014

Comuni di : **SAN GIORGIO LA MOLARA, MOLINARA, SAN MARCO DEI CAVOTI, BASELICE E FOIANO DI VAL FORTORE**
 Provincia di : **BENEVENTO**
 Regione : **CAMPANIA**

PROPRONENTE

IVPC

I.V.P.C. S.r.l.
 Via Santa Maria a Capella Vecchia, 11
 80121 Napoli
 Tel. +39081480646

OPERA

PROGETTO PER IL RIFACIMENTO E POTENZIAMENTO DI UN PARCO EOLICO

TITOLO ELABORATO:

ELEMENTI ANTROPICI DEL PAESAGGIO : ARCHITETTONICI ED URBANISTICI DETTAGLIO NUCLEI URBANI

OGGETTO

DATA : Dicembre 2021 NY/CODICE ELABORATO : **TAV SIA 39.1**

SCALA : 1:10.000

Foglio : Topologia : p (disegno) Lingua : ITALIANO

TECNICI

IVPC

PAOLO PISANI ARCHITETTO

IB	1 luglio 2021	OGGETTO DELLA REVISIONE	IVPC Italia	IVPC Italia	IVPC
NY/REVISIONE	DATA	ELABORAZIONE	VERIFICA	APPROVAZIONE	

Progetto e diritti del presente documento sono riservati. La riproduzione è vietata.