

COMUNE DI BASELICE

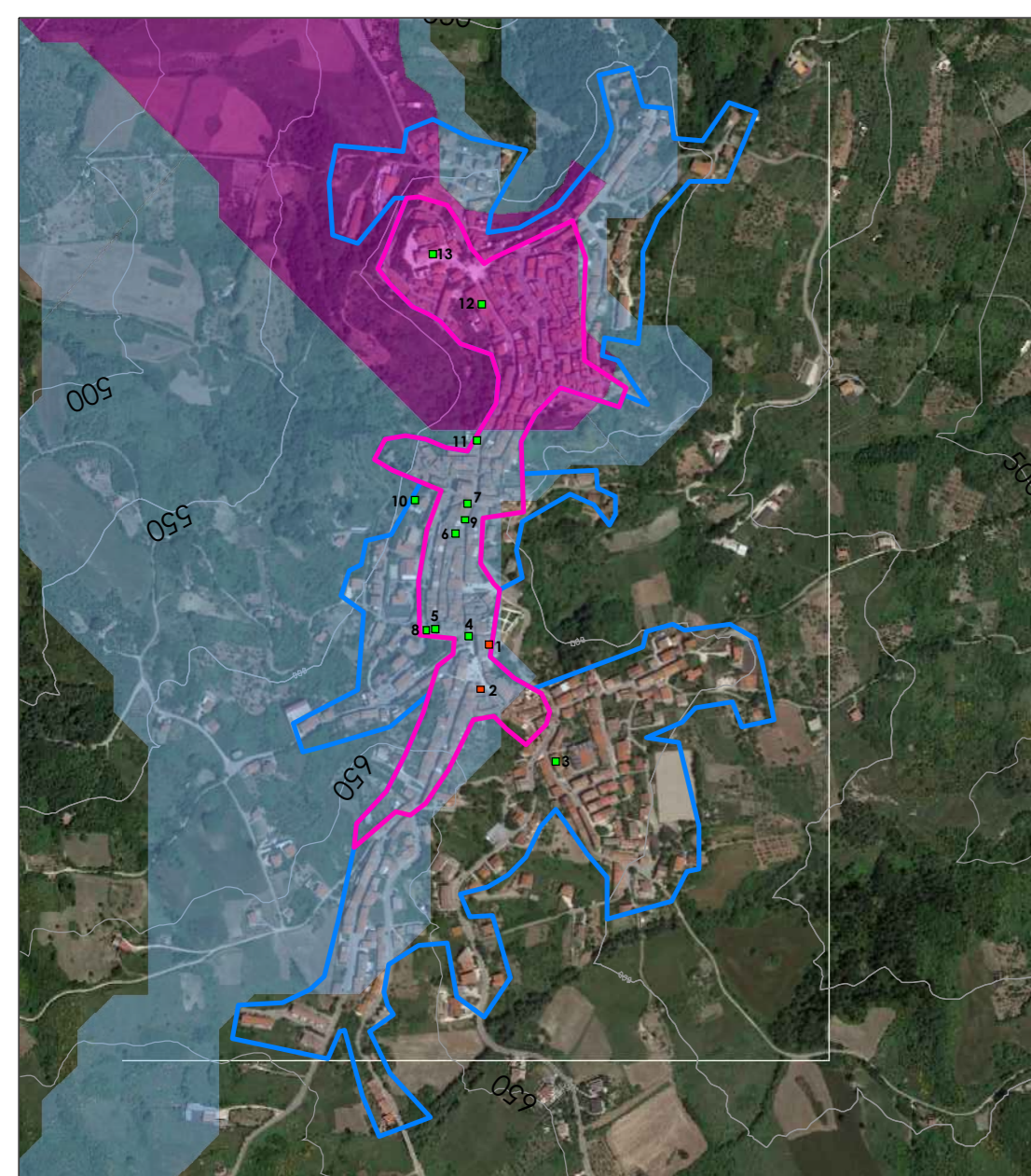

- NEL CENTRO ABITATO**
- 1 PALAZZO LIMBO - Id bene 26323
  - 2 CHIESA DI S. ANTONIO E ANNEXA CASERTA DELL'ERMITA - Id bene 13807
  - 3 CHIESA DELL'ASSUNTA - Id bene 26349
  - 4 PORTA DA CAPO - Id bene 23345
  - 5 PALAZZO DEL CAPITANO - Id bene 26341
  - 6 PALAZZO NICOLO DEL VECCHIO - Id bene 26381
  - 7 CHIESA DI SAN IGNAZIO ABATE - Id bene 26353
  - 8 PORTA DEL CAPITANO - Id bene 26348
  - 9 PORTA DEL BORGO (PORTA DA FREDI) - Id bene 28820
  - 10 CINA MIRABARA - Id bene 22045
  - 11 PALAZZO DE BLUIS - Id bene 26390
  - 12 PALAZZO DE MATIA - Id bene 26327
  - 13 CHIESA DELLA MADONNA DELLE GRAZIE - Id bene 26315

COMUNE DI BUONALBERGO (BN)

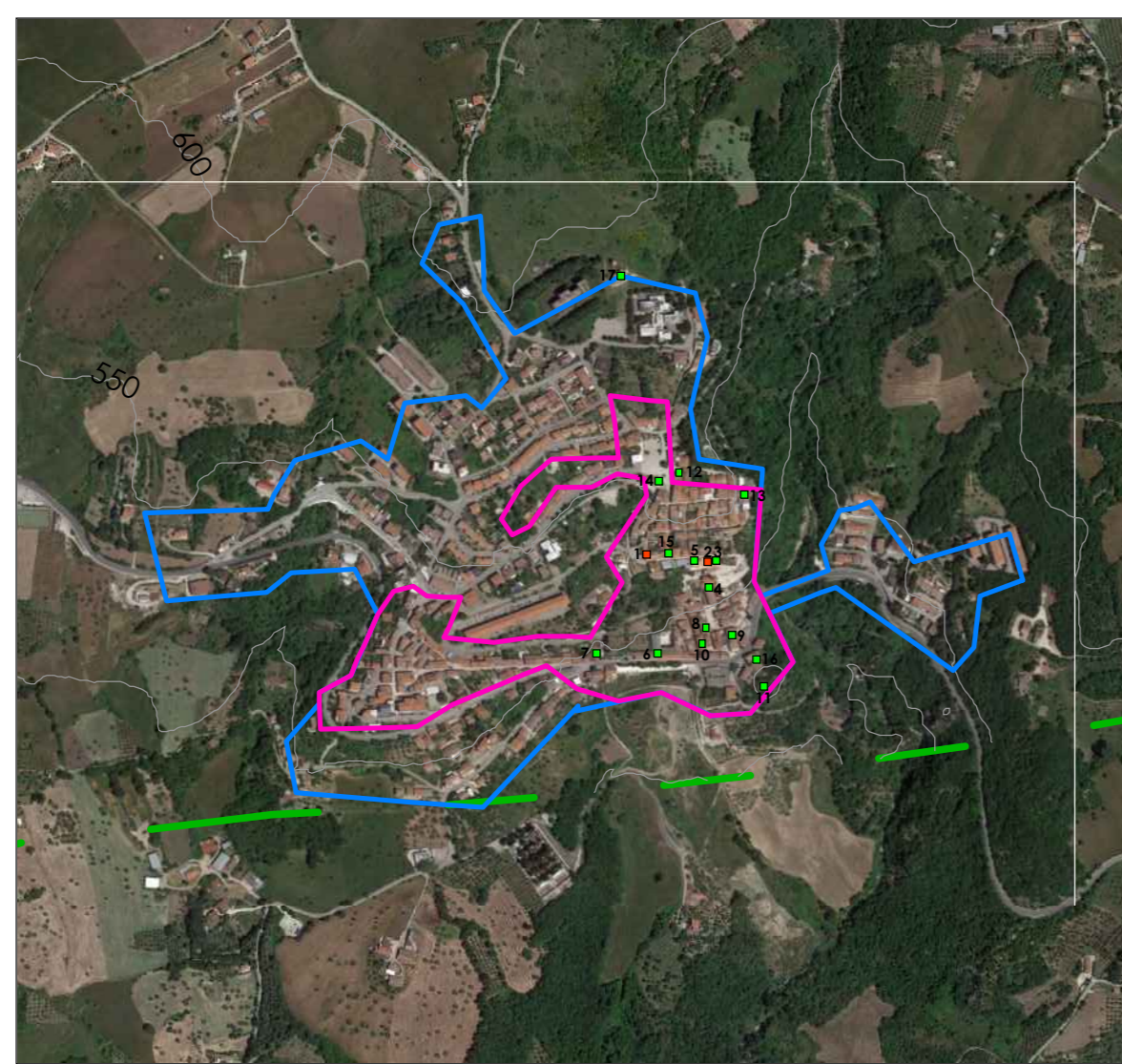

- NEL CENTRO ABITATO**
- 1 CENTRO SALIBIANO SACRO CUORE - Id bene 24859
  - 2 PALAZZO ANGELENI - Id bene 3150129
  - 3 FREANTIO ANGELENI - Id bene 24442
  - 4 CHIESA DI SAN NICOLA DI BARI - Id bene 138793 E CAMPANILE CHIESA DI SAN NICOLA DI BARI - Id bene 21865
  - 5 CHIESA SANT'ANNA - Id bene 21191, CAMPANELLO - Id bene 142034, PALAZZO PARANI - Id bene 241818
  - 6 PALAZZO SPINELLI - Id bene 24418
  - 7 CHIESA DEL CARMINE - Id bene 24449
  - 8 PALAZZO CAFFONI - Id bene 24428
  - 9 CASA FREDI SCROCCO - Id bene 24440
  - 10 FREANTIO GIGARDO (nome offibullo) - Id bene 24654 E CONVENTO SUORE FRANCESCANE - Id bene 24454
  - 11 CASTELLO DI ROBINOTTO (ROVINO) - Id bene 20430
  - 12 CHIESA DI SAN CARLO - Id bene 24461 E CAMPANILE CHIESA DI SAN CARLO - Id bene 155487
  - 13 VILLA FERRELLI - Id bene 24458
  - 14 BARACCONI - Id bene 24474
  - 15 PALAZZO CASANO DI BISTITO SALIBIANO - Id bene 24888
  - 16 CASA DOTT. SCROCCO - Id bene 24835
  - 17 CASA SCIGLIARI - Id bene 24454

CASALBORE (AV)



- NEL CENTRO ABITATO**
- 1 TORRE - Id bene 27250
  - 2 CASTELLO DEL SAC. S. M. - Id bene 20417
  - 3 AREA CON STRUTTURE PALOCESIANE E MEDIOVALI - Id bene 314191
  - 4 STRADA CON PRESENZA DI STRUTTURE ANICHE - Id bene 314019
  - 5 TEMPIO ITRACO DI CASALBORE - Id bene 319334

COMUNE DI CASTELPAGANO (BN)

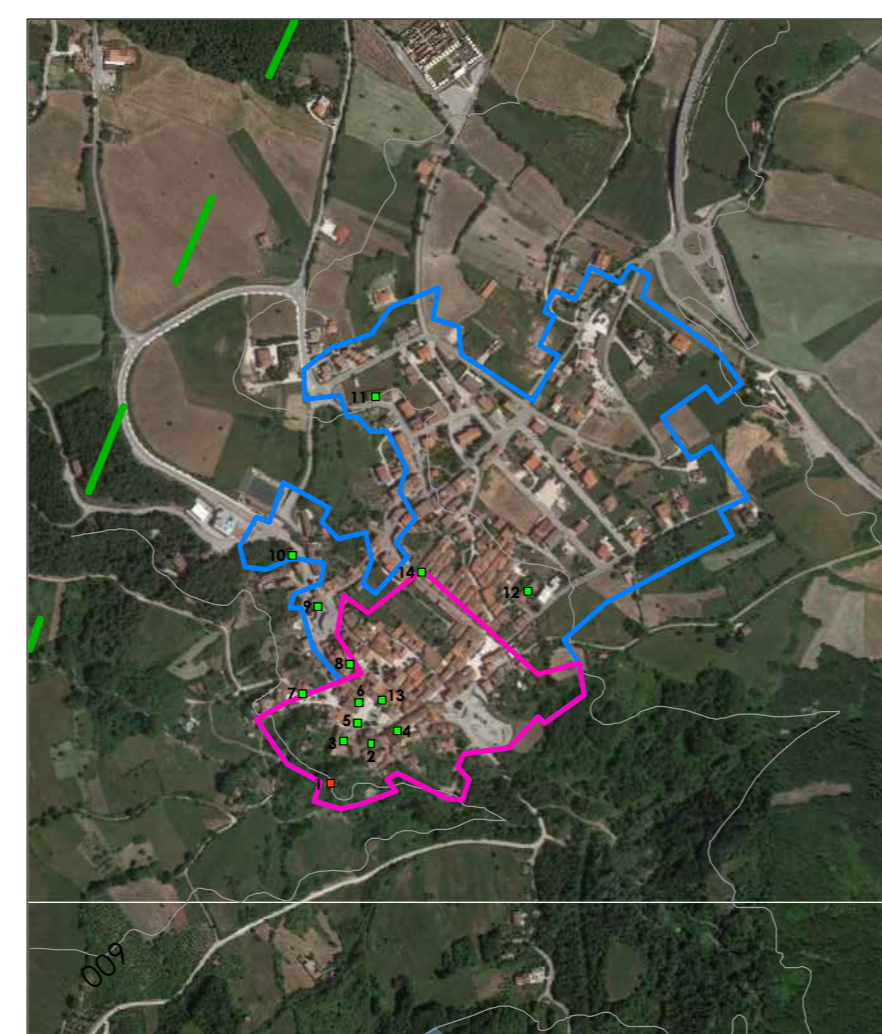

- NEL CENTRO ABITATO**
- 1 ANTICA MASSERIA - Id bene 318465
  - 2 CHIESA DEL PURGATORIO - Id bene 114001 E TORRE DELL'OROLOGIO - Id bene 24825
  - 3 PALAZZO NOBILIARE - Id bene 24795
  - 4 CHIESA DEL GESSO - Id bene 24809
  - 5 COLONNA DELLA GIOCONA - Id bene 27774
  - 6 PALAZZO FRUJALE - Id bene 241828 E PALAZZO RESIDENZIALE (nome offibullo) - Id bene 24801
  - 7 PALAZZO RESIDENZIALE (nome offibullo) - Id bene 24789
  - 8 PALAZZO RESIDENZIALE (nome offibullo) - Id bene 24815
  - 9 CASA SAN MARCO (nome offibullo) - Id bene 24813
  - 10 CASA ABITAZIONE (nome offibullo) - Id bene 24807
  - 11 CASINO DE MATTEO - Id bene 24833
  - 12 CASA D'ABITAZIONE (nome offibullo) - Id bene 24817
  - 13 PALAZZO MASCA - Id bene 24818 E PALAZZETTO RESIDENZIALE (nome offibullo) - Id bene 24811
  - 14 CASA RESIDENZIALE (nome offibullo) - Id bene 24793

COMUNE DI CASTELVETTERE IN VALFORTORE (BN)

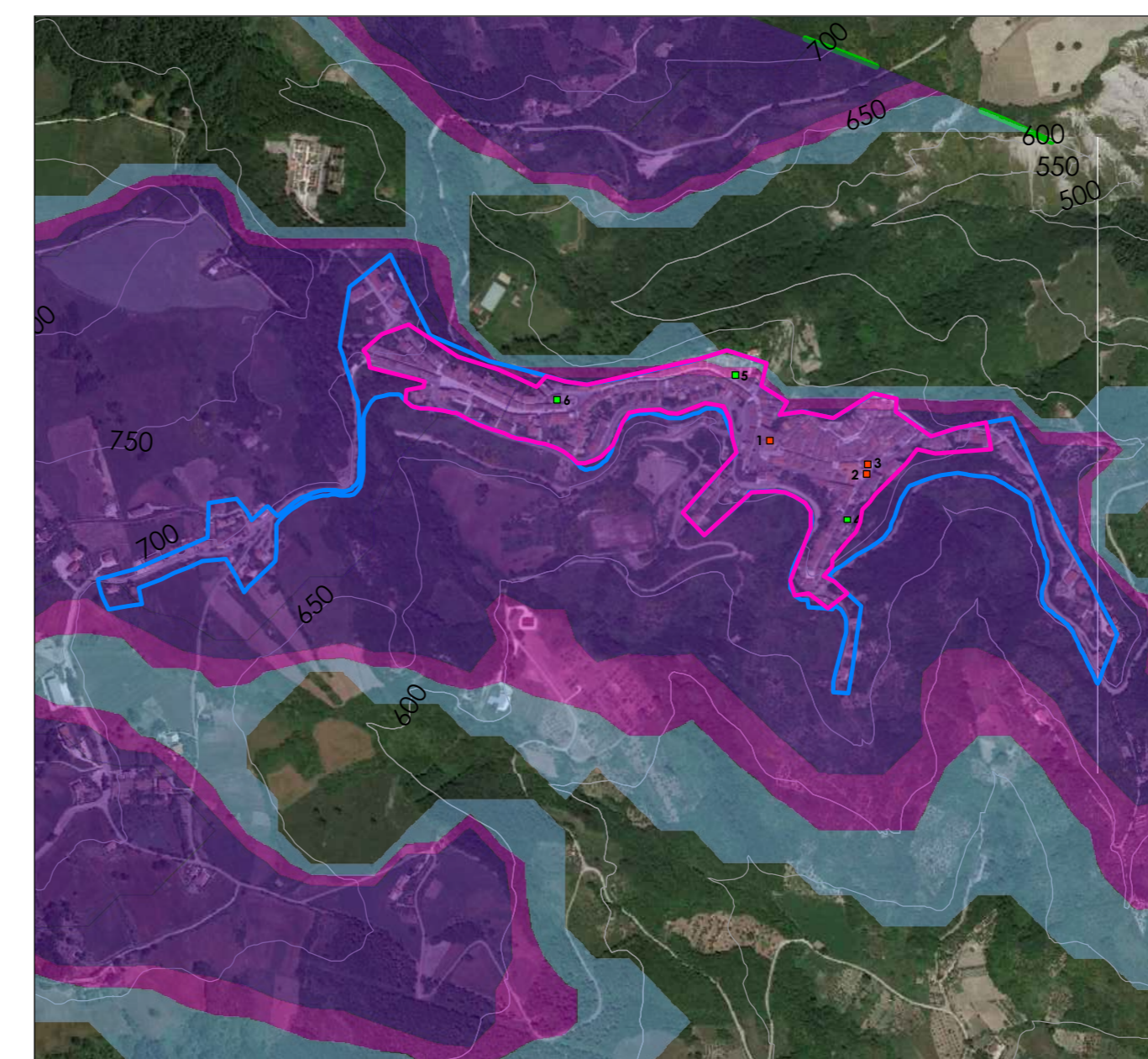

- NEL CENTRO ABITATO**
- 1 PALAZZO MOSCATELLI - Id bene 241714
  - 2 TORRE CIVICA - Id bene 27393
  - 3 CASTELLO (AVANZI) - Id bene 20430
  - 4 CHIESA DI MARIA SANTISSIMA ANNUNZIATA - Id bene 142031
  - 5 CHIESA DI MARIA DELLE GRAZIE - Id bene 3733147
  - 6 CHIESA DELL'INCORONATA - Id bene 3733148

- Limiti dei Centri Urbani
- Limiti dei Centri Storici
- Aree di visibilità potenziale - Impianto di progetto Visibilità Aerogeneratori da 8 a 16
- Aree di visibilità potenziale - Impianto di progetto Visibilità Aerogeneratori da 8 a 16
- Aree di visibilità potenziale - Impianto di progetto Visibilità Aerogeneratori da 16 a 24
- Limiti della Fascia di Percezione Visiva da 0 a 1000 mt
- Limiti della Fascia di Percezione Visiva da 1000 a 4500 mt
- Limiti della Fascia di Percezione Visiva da 4500 a 9000 mt

COMUNE DI CIRCELLO (BN)

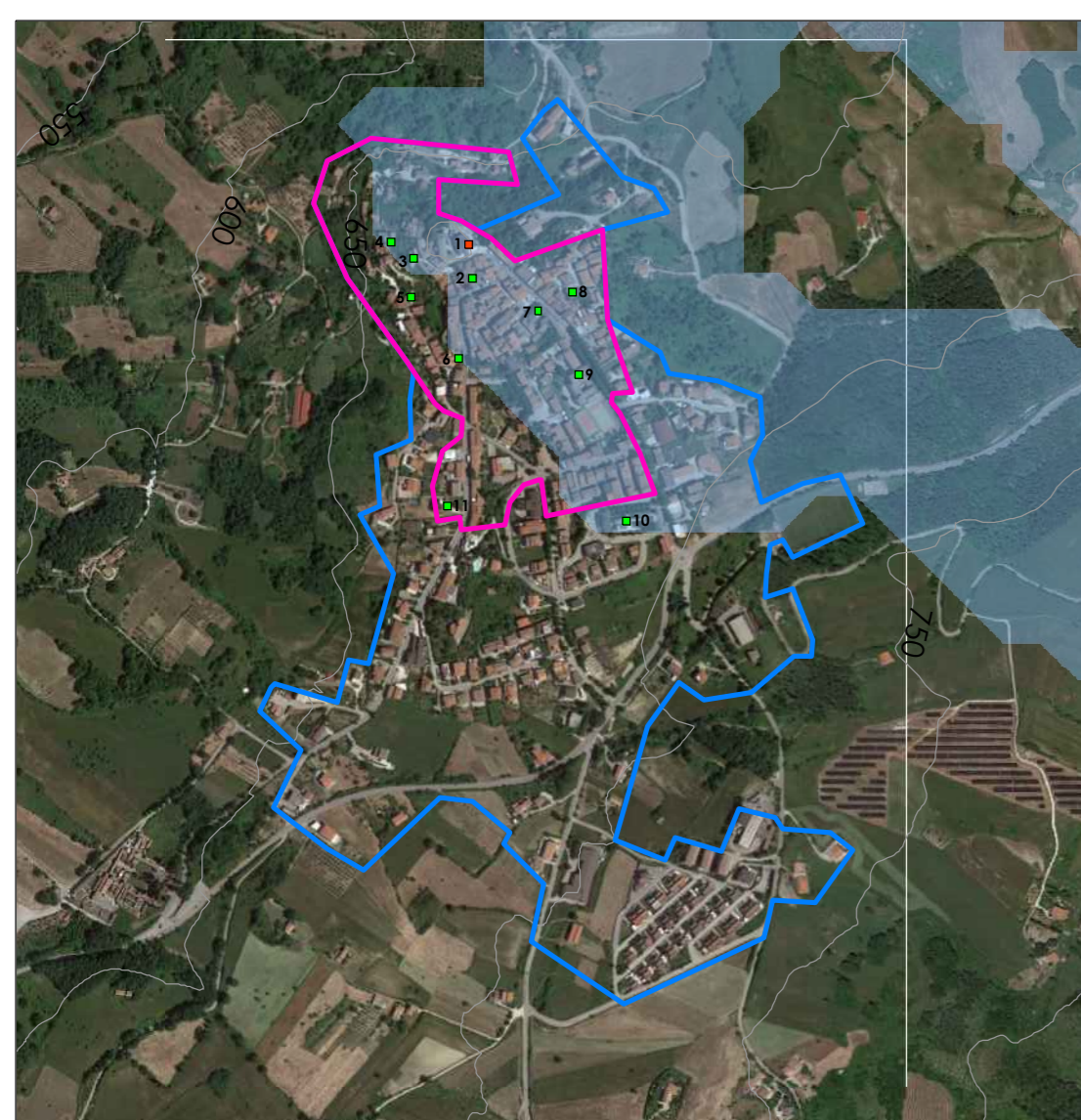

- NEL CENTRO ABITATO**
- 1 CASTELLO (ROVINI) - Id bene 20419
  - 2 CHIESA DELLA S.S. ANNUNZIATA - Id bene 24759
  - 3 PALAZZO RESIDENZIALE (nome offibullo) - Id bene 24785
  - 4 FORTE - Id bene 28815
  - 5 TORRE S. ANGELO - Id bene 24757
  - 6 SANIARIO PABRICO (nome offibullo) - Id bene 24749
  - 7 PALAZZO FARAGLIA - Id bene 24779
  - 8 CHIESA S. ROCCO - Id bene 22759
  - 9 CHIESA SAN FRANCESCO - Id bene 24777
  - 10 PARCO DELLA RINNAMBRANDA - Id bene 3184746
  - 11 CASA COMUNALE (EX) - Id bene 24874

COMUNE DI COLLE SANNITA (BN)

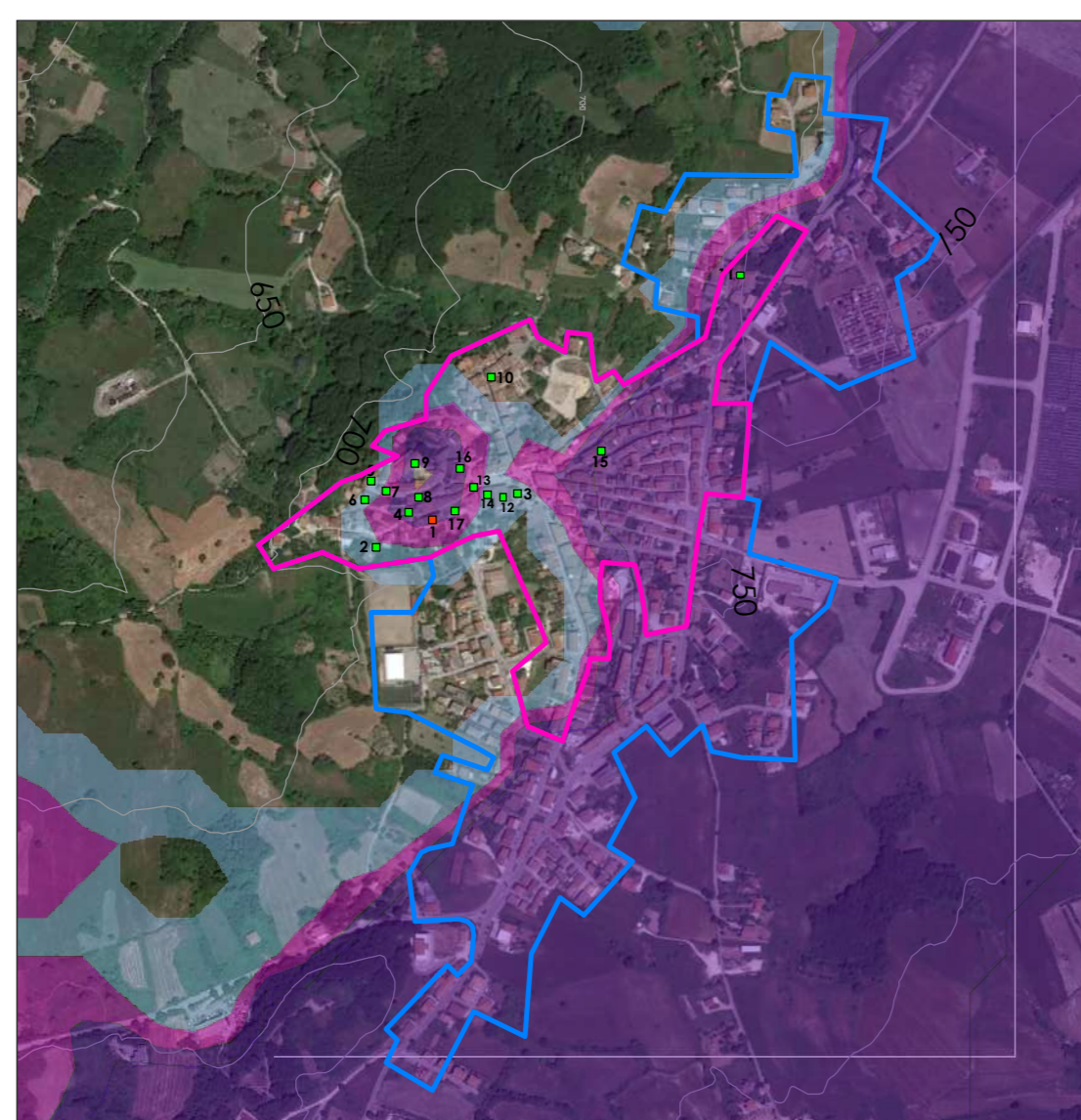

- NEL CENTRO ABITATO**
- 1 FABBRICATO ANONIMIZZATE - Id bene 32844
  - 2 CHIESA DEL GESSO - Id bene 373141
  - 3 CHIESA DELL'IMMACOLATA CONCEZIONE - Id bene 373140
  - 4 PALAZZO FLORA - Id bene 24729
  - 5 CHIESA DELL'ANNUNCIATA - Id bene 138878 E CASA CANONICA - Id bene 24710
  - 6 CASA D'ABITAZIONE - Id bene 24711
  - 7 PALAZZO RESIDENZIALE - Id bene 24707
  - 8 PALAZZO PIACQUADRO - Id bene 24715 E CASA - Id bene 32842
  - 9 CHIESA DI S. GIORGIO MARTIRE - Id bene 24714 E CAMPANILE DI S. GIORGIO - Id bene 155440
  - 10 PALAZZO PALMERI - Id bene 112713
  - 11 CAPPELLA DI S. MARIA DELLA LIBERA - Id bene 142035 E CHIESA DI S. MARIA DELLA LIBERA - Id bene 213746
  - 12 PALAZZO COMUNALE - Id bene 24733
  - 13 PALAZZO RESIDENZIALE - Id bene 112709 E PALAZZO RESIDENZIALE - Id bene 112717
  - 14 PALAZZO NOBILIARE - Id bene 112713
  - 15 CASA A. SCHIERA - Id bene 112721
  - 16 PALAZZO RESIDENZIALE - Id bene 112719 E PALAZZO RESIDENZIALE - Id bene 112707
  - 17 PALAZZO MERCORIELLO - Id bene 112711

COMUNE DI FOIANO DI VAL FORTORE



- NEL CENTRO ABITATO**
- 1 CHIESA PARROCCHIALE DELLA MADONNA DEL SS. ROSARIO E DI S. GIOVANNI ERMITA - Id bene 293825
  - 2 CHIESA DELLA MADONNA DELLA LIBERA - Id bene 293830

COMUNE DI GINESTRA DEGLI SCHIAVONI (BN)

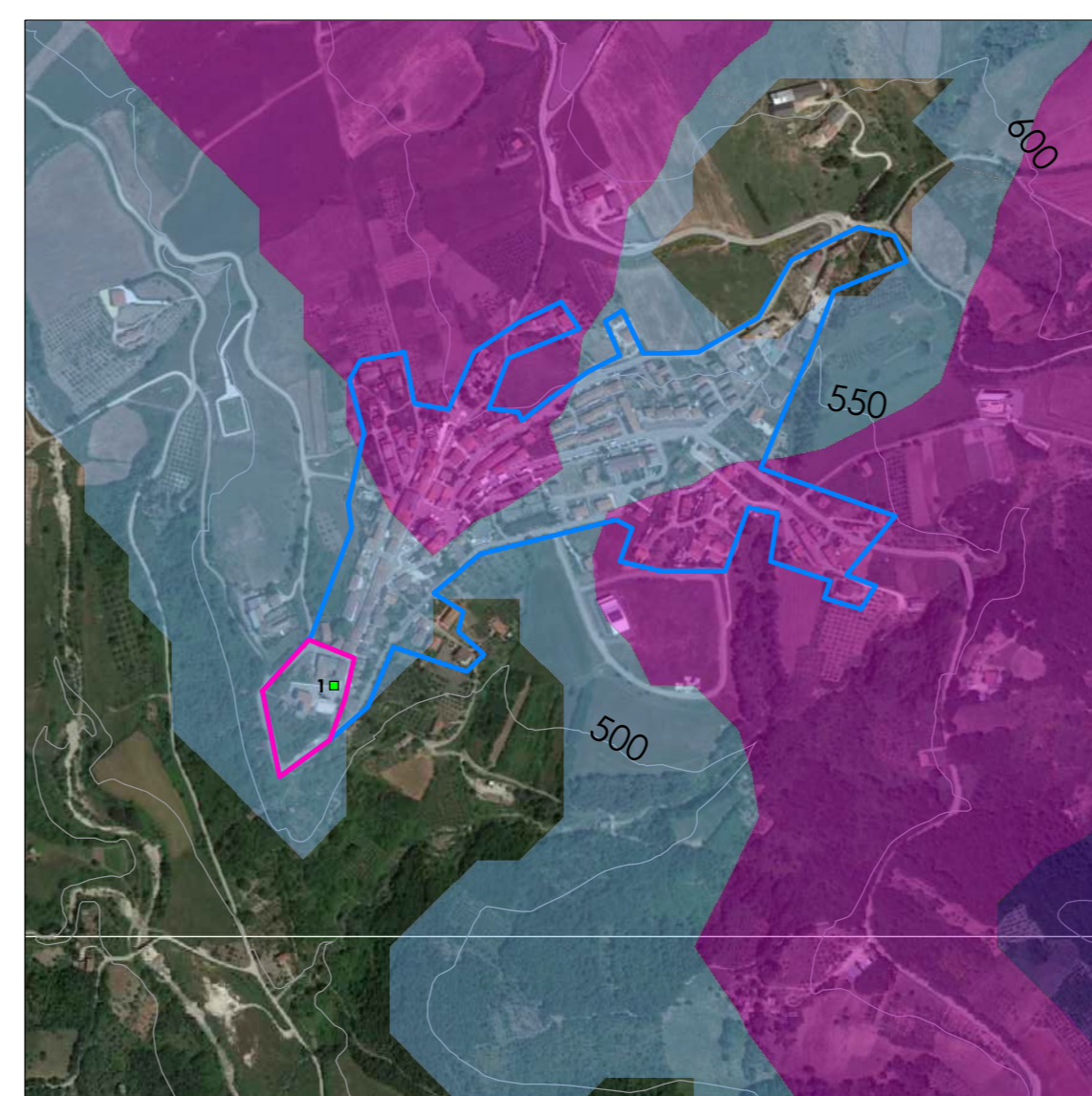

- NEL CENTRO ABITATO**
- 1 EX PALAZZO BARONALE (NON PIU' ESISTENTE) - Id bene 341777

COMUNE DI MOLINARA

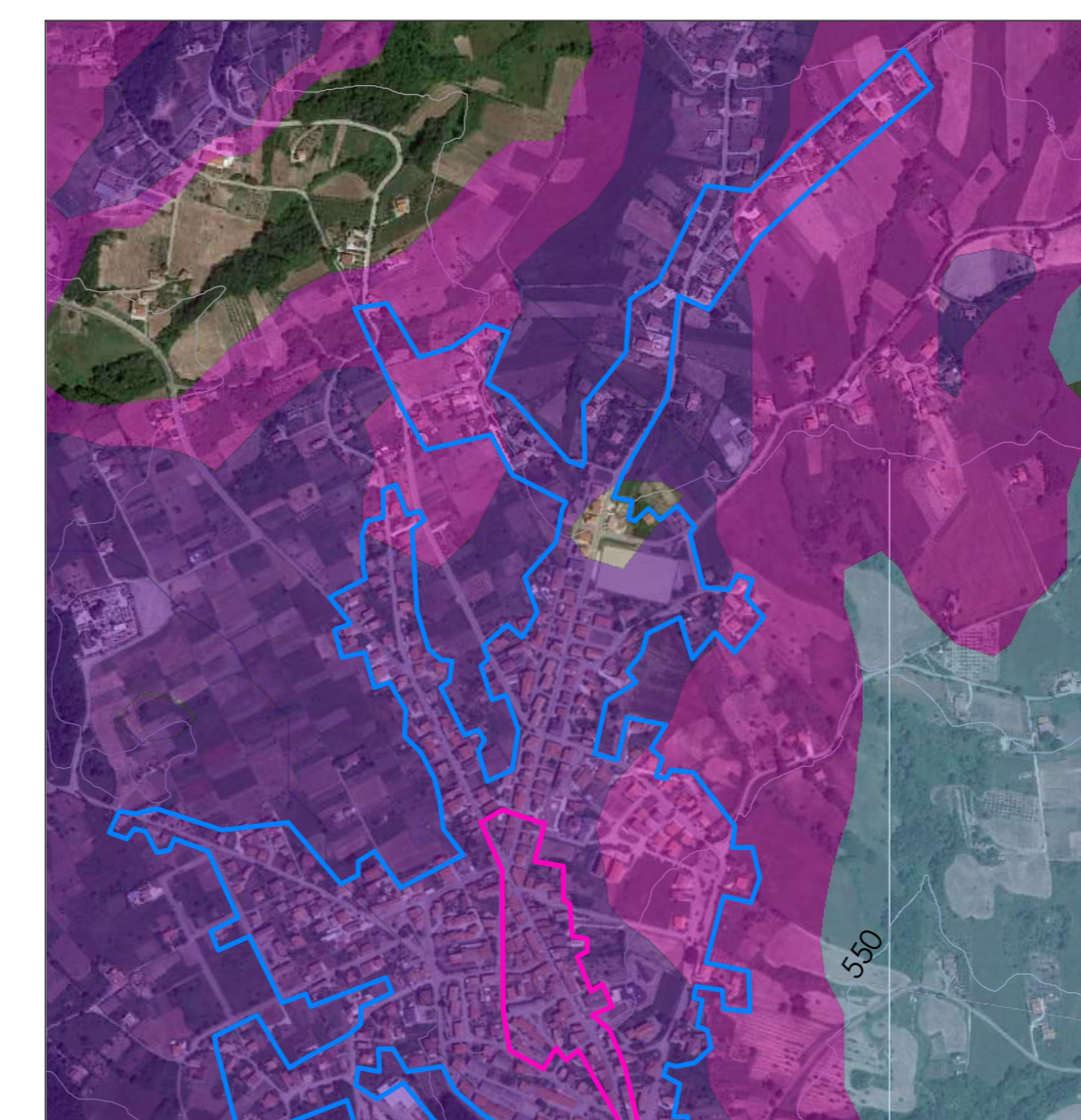

- NEL CENTRO ABITATO**
- 1 MARIA DEI GRECI - Id bene 284339
  - 2 PALAZZO IONNI - Id bene 24355
  - 3 EX PALAZZO DUCALE - Id bene 347349
  - 4 MONUMENTO AI CADUTI - Id bene 71489
  - 5 CHIESA DI SAN ROCCO - Id bene 138792 E CHIESA DI SAN ROCCO NUOVA - Id bene 3733114

COMUNE DI MONTEFALCONE DI VAL FORTORE

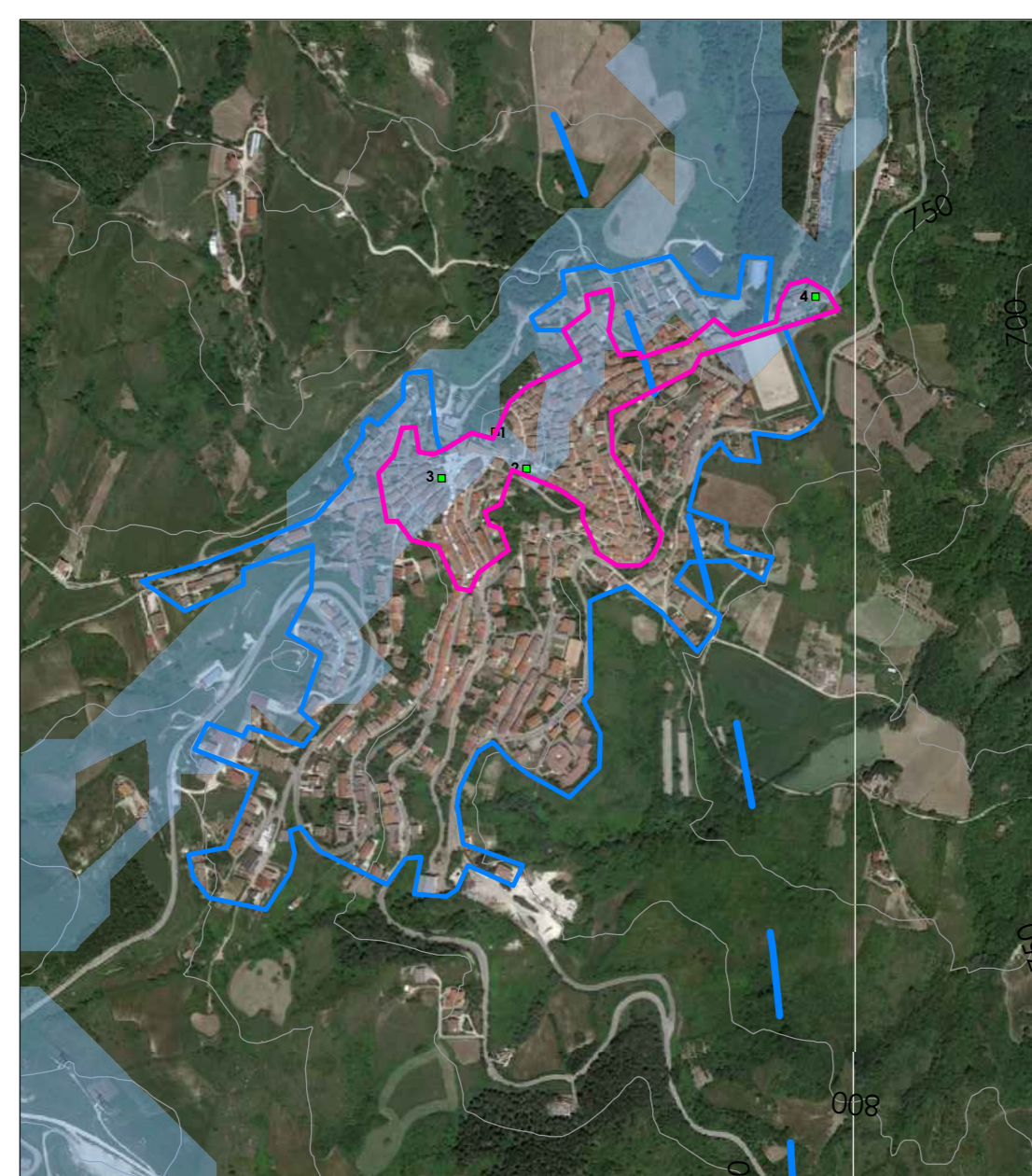

- NEL CENTRO ABITATO**
- 1 CASTELLO (ROVINI) - Id bene 204317
  - 2 CHIESA DI SAN RUFFINO NERI - Id bene 373112
  - 3 CHIESA DELLA MADONNA DEL ROSARIO - Id bene 373113
  - 4 SANIARIO DELLA MADONNA DEL CARMINE - Id bene 347228

COMUNE DI PAGO VEIANO (BN)

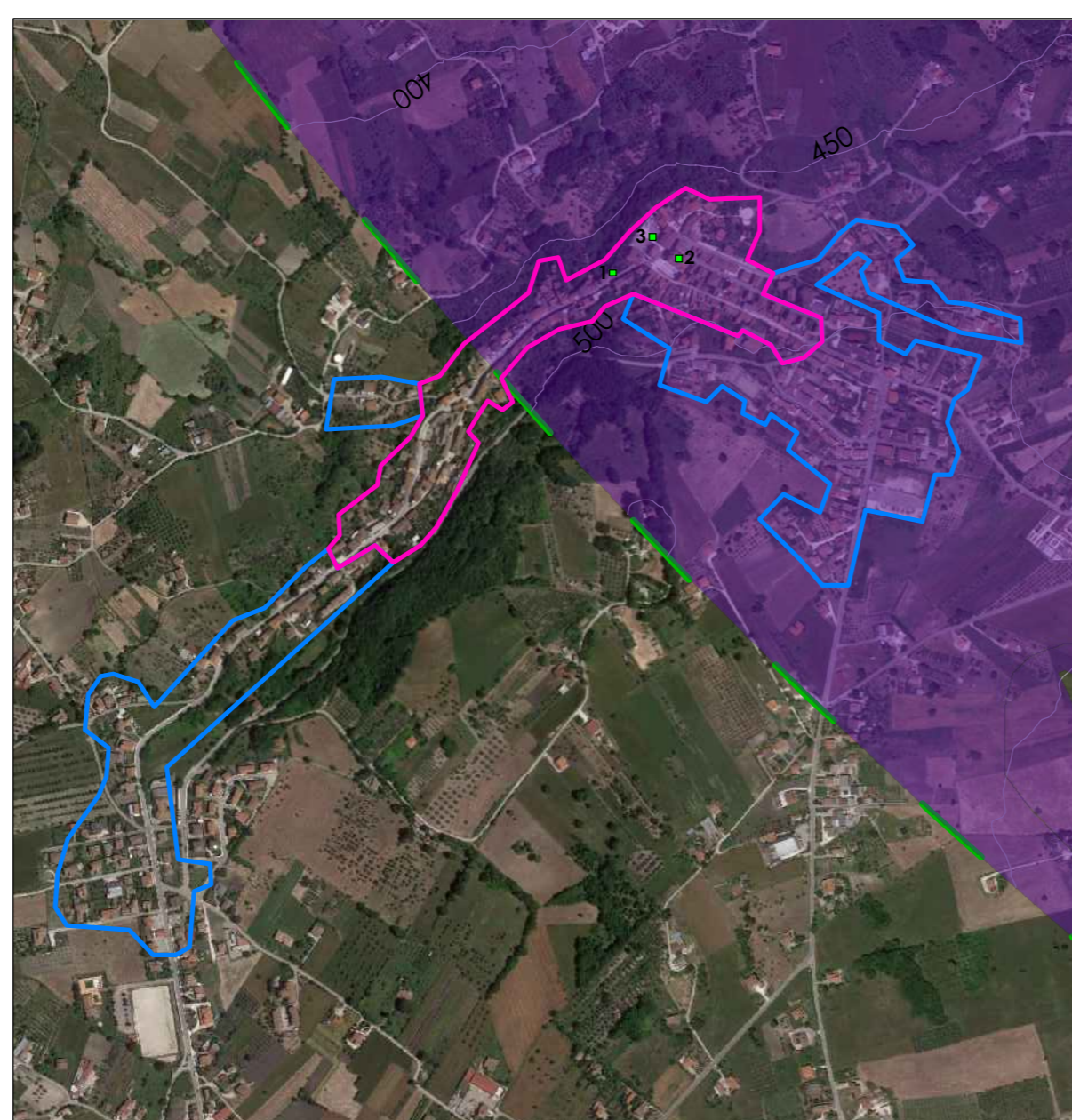

- NEL CENTRO ABITATO**
- 1 PALAZZO POLVERE - Id bene 24391
  - 2 CHIESA DI SAN DONATO - Id bene 24825
  - 3 PALAZZO DEL MARCHESE DI S. MARCO (NON PIU' ESISTENTE) - Id bene 341848

COMUNE DI SAN GIORGIO LA MOLARA (BN)

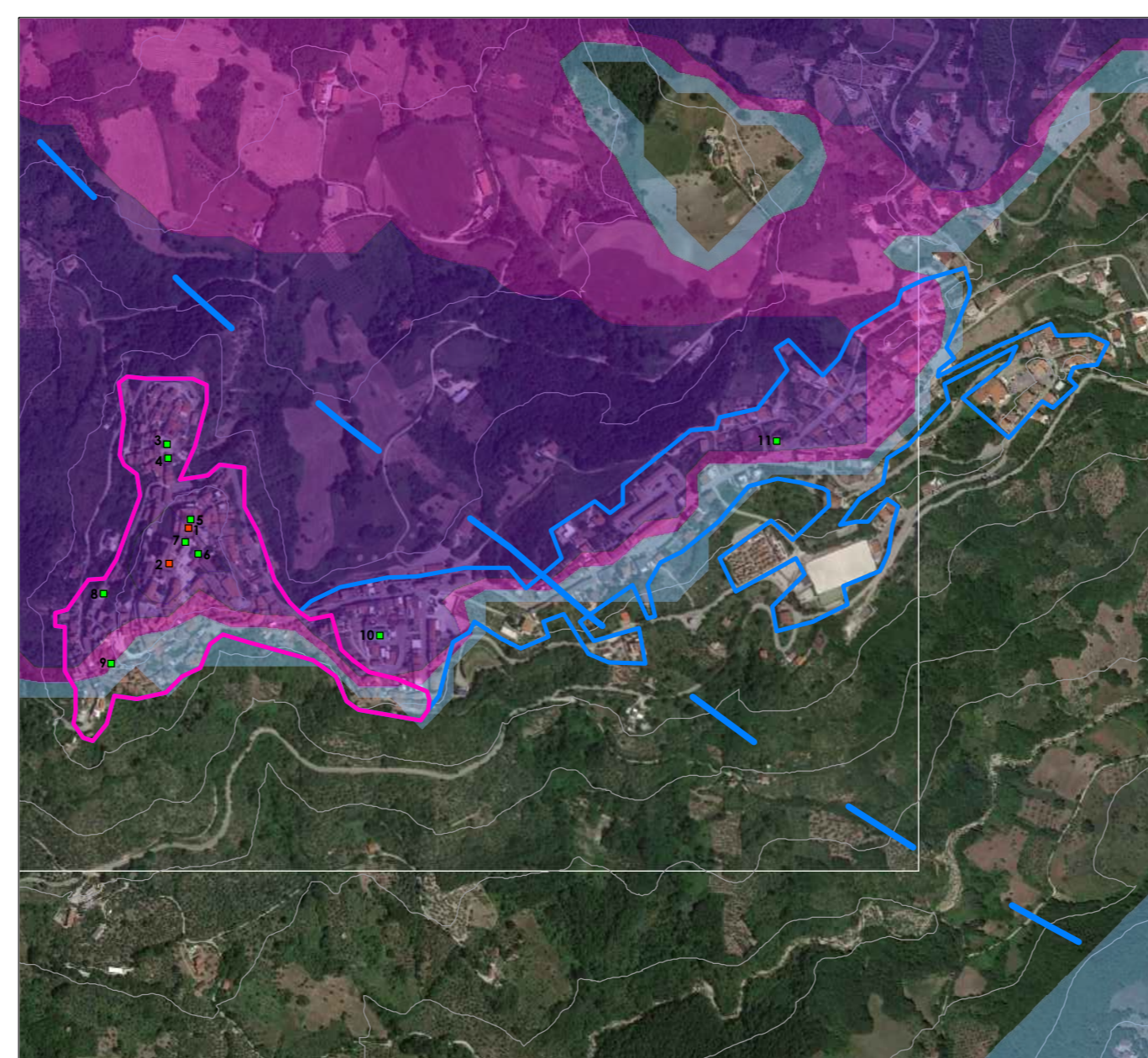

- NEL CENTRO ABITATO**
- 1 EX CONVENTO DEI DOMINICANI - Id bene 224541
  - 2 CASTELLO LABOIA - Id bene 19324
  - 3 CHIESA DEL PURGATORIO - Id bene 114001
  - 4 PALAZZO MISCIETA - Id bene 24337
  - 5 CONVENTO DE CARCERE - Id bene 114003
  - 6 CHIESA DI SAN PIETRO - Id bene 273091
  - 7 MARIA SS. DEL ROSARIO - Id bene 24341
  - 8 CHIESA DI SANT'ANTONIO DA PADOVA - Id bene 142032
  - 9 PUGNOCIO - Id bene 24335
  - 10 CHIESA DELLA NOSTRA SIGNORA DI FATIMA - Id bene 373092
  - 11 CHIESA MADONNA DELLA LIBERA - Id bene 24339

COMUNE DI SAN MARCO DEI CAVOTI

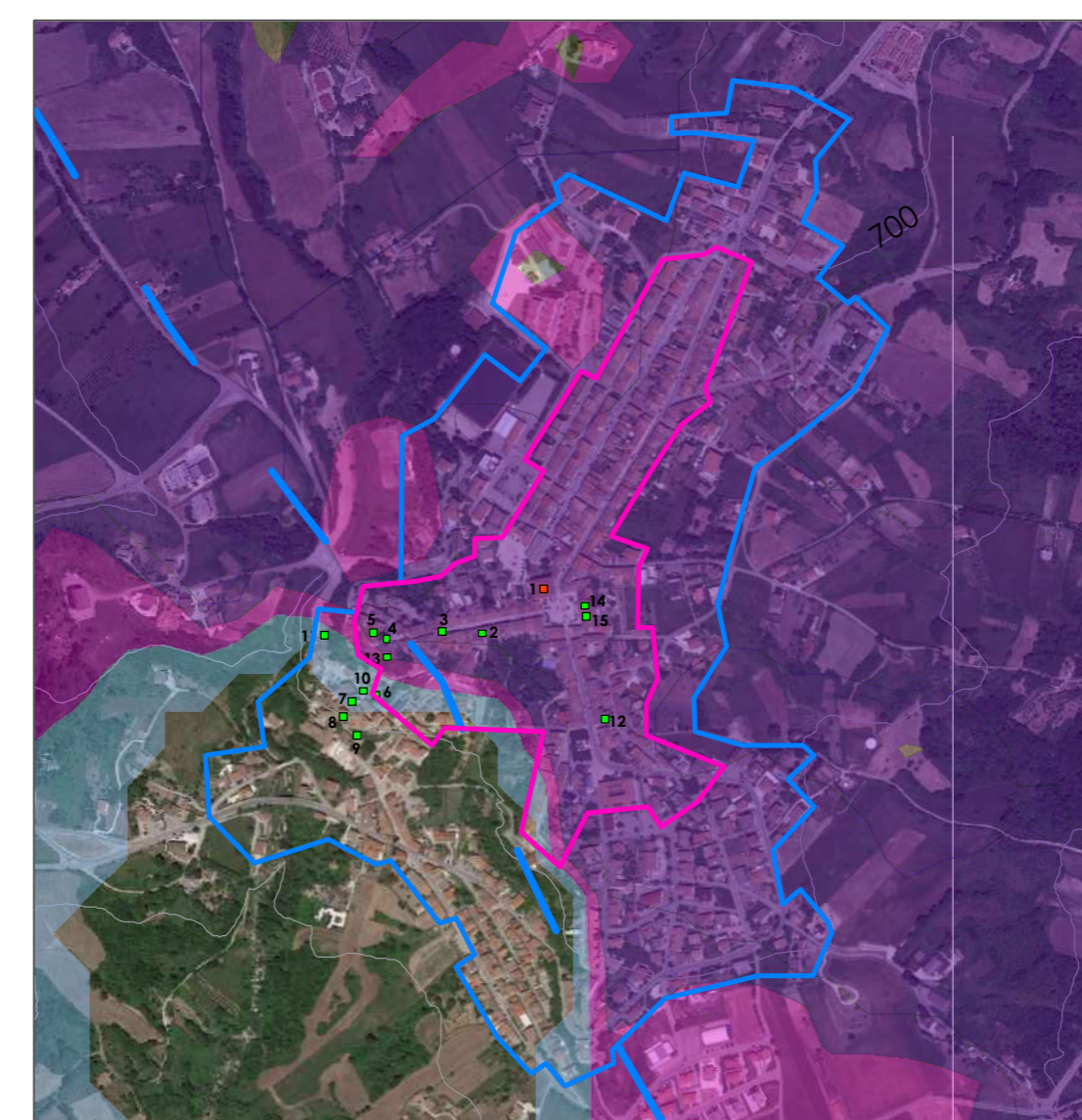

- NEL CENTRO ABITATO**
- 1 PALAZZO LEARDI - Id bene 241498
  - 2 PALAZZO ZURLO - Id bene 114012
  - 3 PORTA - Id bene 288017
  - 4 TORRE DEI PROVVEDALI - Id bene 114024
  - 5 CHIESA DI SAN MARCO EVANGELISTA - Id bene 273094
  - 6 CASA COSTANTINI - Id bene 114010
  - 7 CHIESA MARIA SS. DEL CARMINE - Id bene 114032
  - 8 PALAZZO ZURLO - Id bene 24402
  - 9 PALAZZO MARCESSE - Id bene 114008
  - 10 FONTANA DI PIAZZA - Id bene 175084
  - 11 CAPPELLA DI SAN ROCCO - Id bene 142032 E CHIESA DI SAN ROCCO - Id bene 114030
  - 12 FARMACIA ASSINI - Id bene 114020
  - 13 PARROCCHIALE DI S. ROCCO - Id bene 214803/214812
  - 14 CASA COLARISSO - Id bene 114022
  - 15 CASA ZURLO - Id bene 114014

Comuni di : **SAN GIORGIO LA MOLARA, MOLINARA, SAN MARCO DEI CAVOTI, BASELICE E FOIANO DI VAL FORTORE**  
 Provincia di : **BENEVENTO**  
 Regione : **CAMPANIA**

**PROPONENTE**

**IVPC**  
 I.V.P.C. S.r.l.  
 Via Santa Maria a Cappella Vecchia, 11  
 80121 Napoli  
 Tel. +39 081 480646

**OPERA**

**PROGETTO PER IL RIFACIMENTO E POTENZIAMENTO DI UN PARCO EOLICO**

**TITOLO ELABORATO :** ELEMENTI ANTROPICI DEL PAESAGGIO : ARCHITETTONICI ED URBANISTICI - DETAGLIO NUCLEI URBANI CON ZVI VISIBILITA' POTENZIALE PER CLASSI DI VISIBILITA' IN AV SU MODELLO OROGRAFICO E FASCE DI PERCEZIONE VISIVA POTENZIALE

**OGGETTO :** **TAV SIA 40.1**

DATA : Dicembre 2021  
 SCALA : 1:10.000  
 Folder :  
 Tipologia : d (disegno)  
 Lingua : ITALIANO

**TECNICI**

**IVPC**  
 I.V.P.C. S.r.l.  
 Via Santa Maria a Cappella Vecchia, 11  
 80121 Napoli  
 Tel. +39 081 480646

**PAOLO PISANI ARCHITETTO**

18	18/12/2021	OGGETTO DELLA REVISIONE	IVPC Italia	IVPC Italia	IVPC
19	19/12/2021	ELABORAZIONE	IVPC Italia	IVPC Italia	IVPC
20	20/12/2021	VERIFICA	IVPC Italia	IVPC Italia	IVPC
21	21/12/2021	APPROVAZIONE	IVPC Italia	IVPC Italia	IVPC

Progetto e diritti del presente documento sono riservati - la riproduzione è vietata.