

COMUNE DI BASELICE

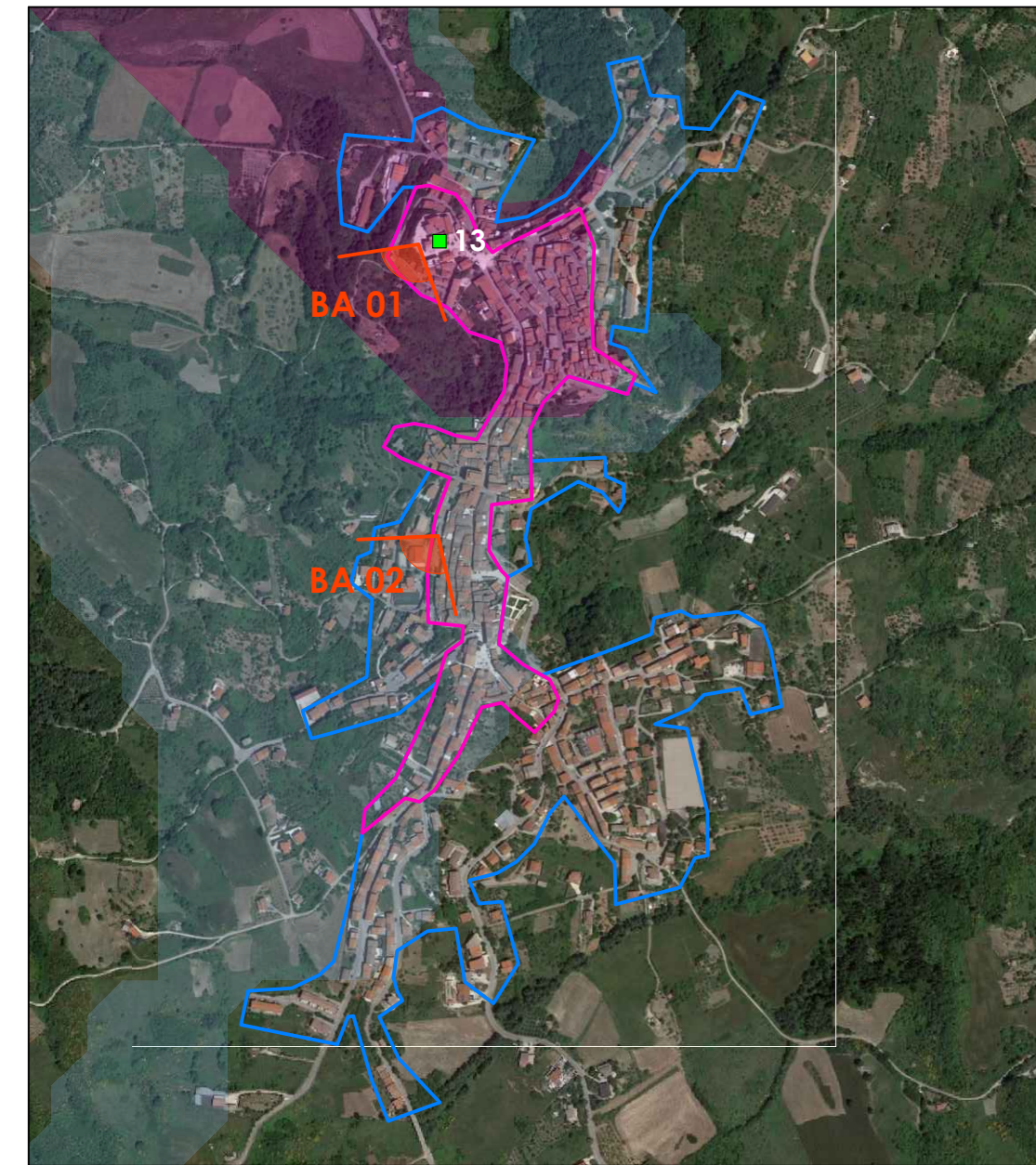

BENI CULTURALI NEL CENTRO ABITATO
 ■ 13 CHIESA DELLA MADONNA DELLE GRAZIE - Id bene 24315

COMUNE DI CASTELVETRE IN VALFOTORE (BN)

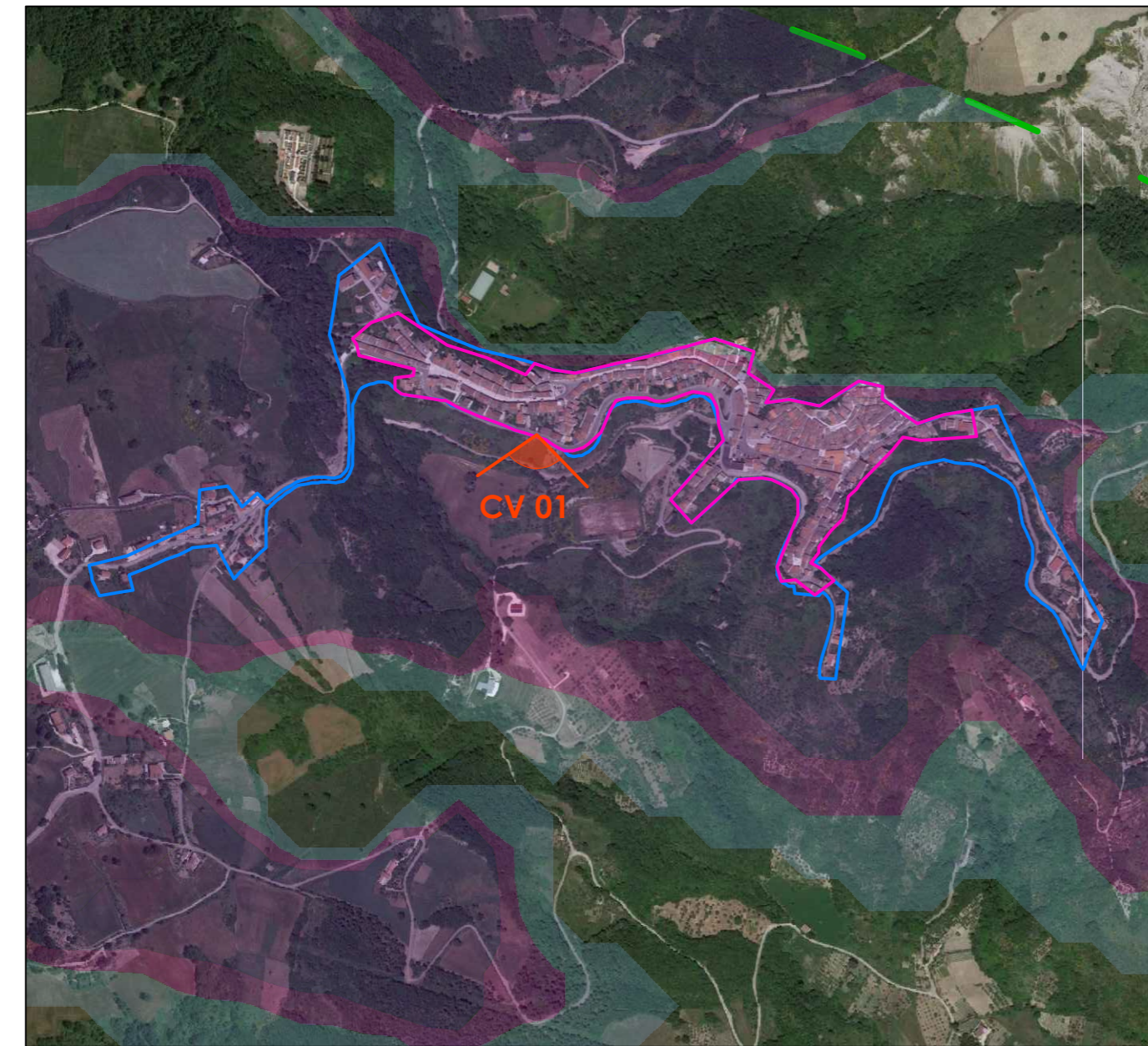

COMUNE DI CIRCELLO (BN)

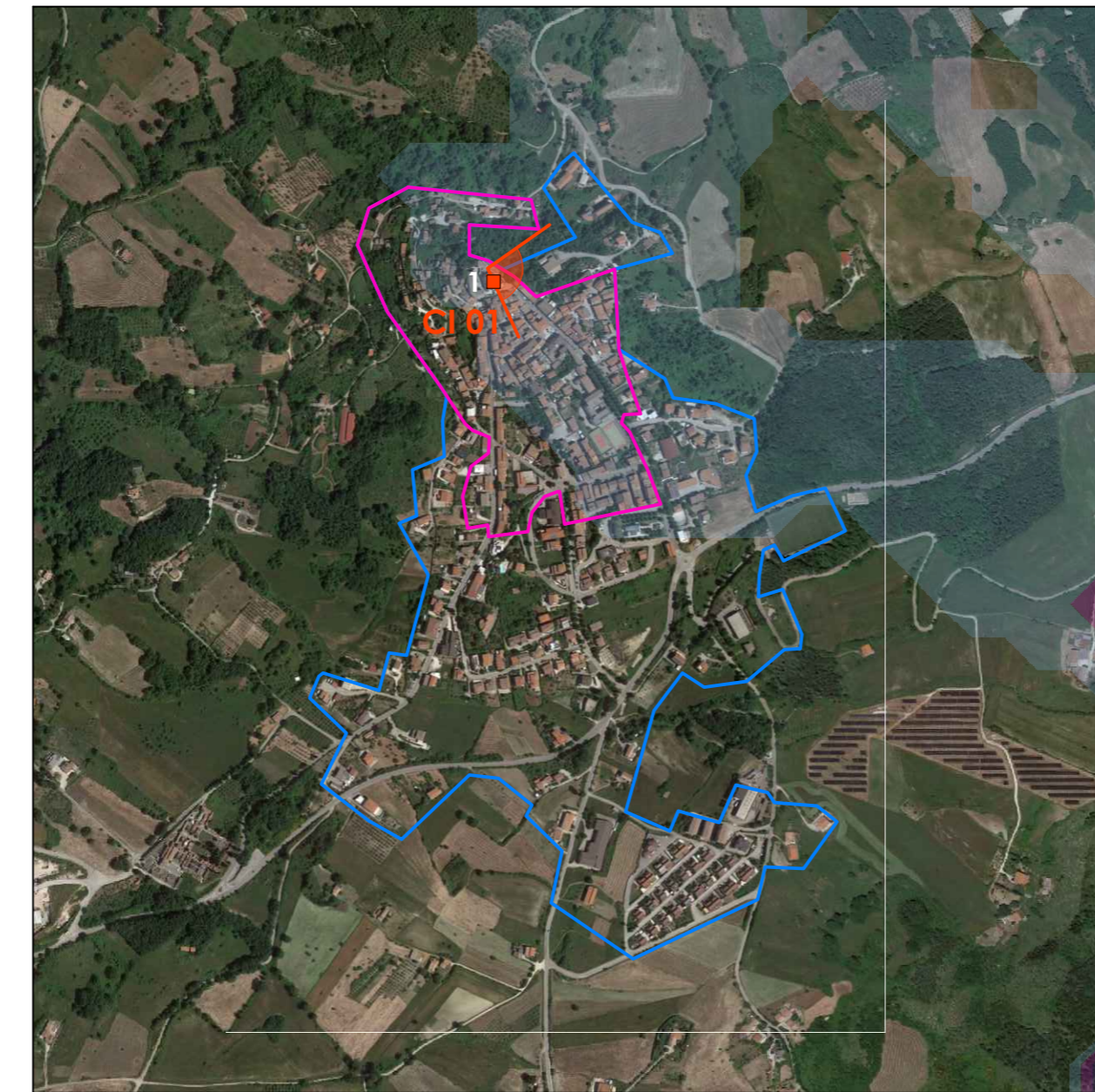

BENI CULTURALI NEL CENTRO ABITATO
 ■ 1 CASTELLO (ROVINE) - Id bene 206317

COMUNE DI COLLE SANNITA (BN)



BENI CULTURALI NEL CENTRO ABITATO
 ■ 9 CHIESA DI S. GIORGIO MARTIRE - Id bene 24741 E CAMPANILE DI S. GIORGIO - Id bene 15640

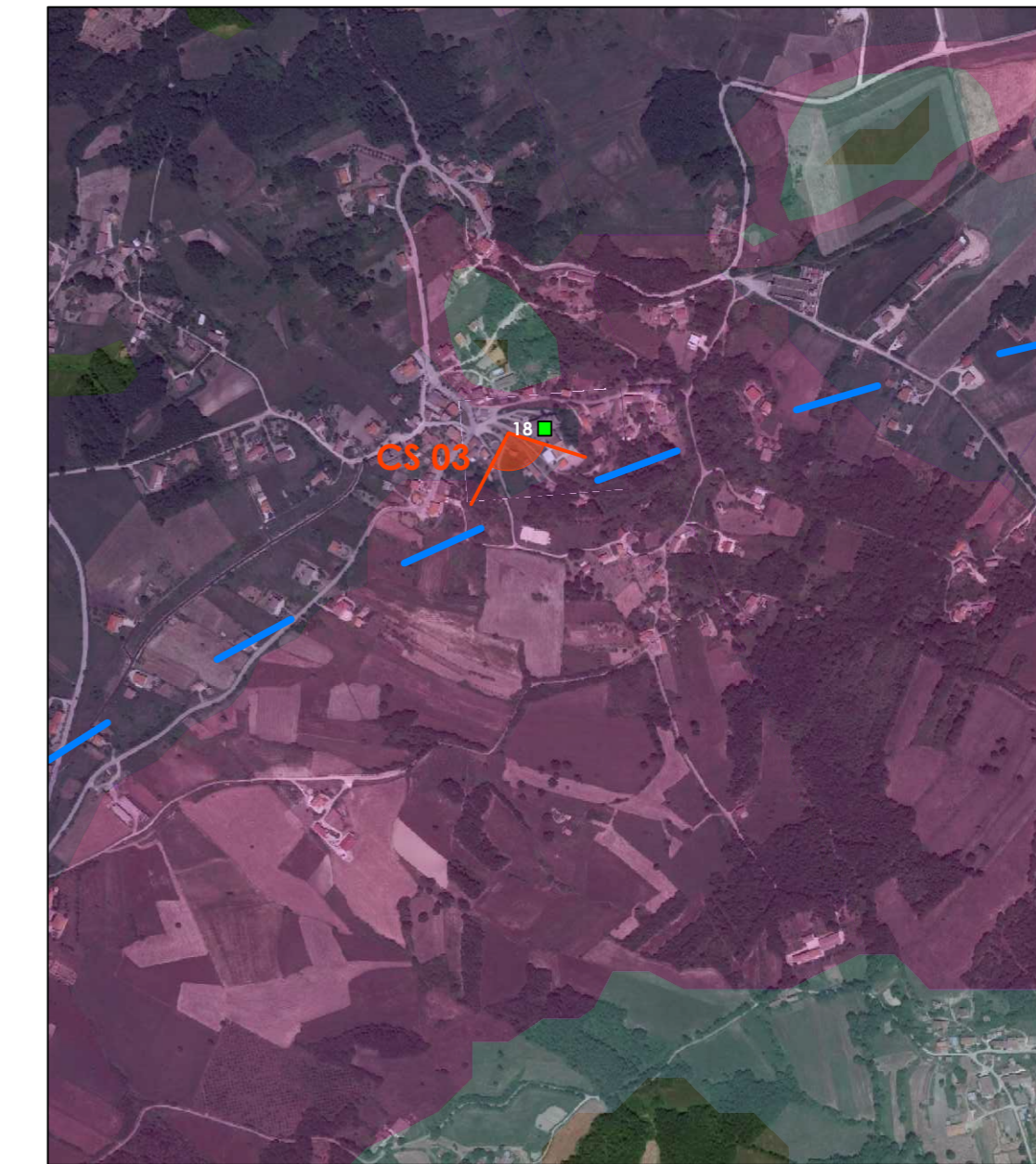

BENI CULTURALI ESTERNI AL CENTRO ABITATO
 ■ 18 CHIESA MADONNA DELL'ABBONDANZA - Id bene 92323

Area di visibilità potenziale - Impianto di progetto
 Visibilità Aerogeneratori da 8 a 16

Area di visibilità potenziale - Impianto di progetto
 Visibilità Aerogeneratori da 16 a 24

Area di visibilità potenziale - Impianto di progetto
 Visibilità Aerogeneratori da 24 a 40

Limiti della Fascia di Percezione Visiva
 da 0 a 1000 mt

Limiti della Fascia di Percezione Visiva
 da 1000 a 4500 mt

Limiti della Fascia di Percezione Visiva
 da 4500 a 9000 mt

PUNTI FOTOGRAFICI

LIMITI DEI CENTRI URBANI

LIMITI DEI CENTRI STORICI

CENTRI URBANI E CENTRI STORICI DA CUI SONO STATI EFFETTUATI GLI SCATTI FOTOGRAFICI

- COMUNE DI BASELICE (BN)
- FOIANO DI VAL FORTORE (BN)
- SAN MARCO DEI CAVOTI (BN)
- MOLINARA (BN)
- SAN GIORGIO LA MOLARA (BN)
- MONTEFALCONE DI VAL FORTORE (BN)
- GINESTRA DEGLI SCHIAVONI (BN)
- CASTELVETRE IN VAL FORTORE (BN)
- CIRCELLO (BN)
- PAGO VEIANO (BN)

BENI CULTURALI VINCOLI IN RETE (MIBAC) DA CUI SONO STATI EFFETTUATI GLI SCATTI FOTOGRAFICI
 Fonte : - VINCOLI IN RETE MIBAC - <http://vincolirete.beniculturali.it/vi/vi/vi.html>

COMUNE DI BASELICE (BN)

- 13 CHIESA DELLA MADONNA DELLE GRAZIE - Id bene 24315

COMUNE DI CIRCELLO (BN)

- 1 CASTELLO (ROVINE) - Id bene 206317

COMUNE DI COLLE SANNITA (BN)

- 9 CHIESA DI S. GIORGIO MARTIRE - Id bene 24741
- CAMPANILE DI S. GIORGIO - Id bene 15640
- 18 CHIESA MADONNA DELL'ABBONDANZA - Id bene 92323

COMUNE DI MOLINARA (BN)

- 1 S. MARIA DEI GRECI - Id bene 284539
- 2 PALAZZO IONNI - Id bene 24355
- 3 EX PALAZZO DUCALE - Id bene 341749
- 4 MONUMENTO AI CADUTI - Id bene 17689
- 5 CHIESA DI SAN ROCCO - Id bene 138792
- CHIESA DI SAN ROCCO NUOVA - Id bene 373314

COMUNE DI MONTEFALCONE DI VAL FORTORE (BN)

- 1 CASTELLO (RUDERI) - Id bene 206317

COMUNE DI PAGO VEIANO (BN)

- 3 PALAZZO DEI MARCHESE DI S. MARCO (NON PIU' ESISTENTE) - Id bene 341848

COMUNE DI SAN GIORGIO LA MOLARA (BN)

- 3 CHIESA DEL PURGATORIO - Id bene 114001
- 4 PALAZZO MUSCETTA - Id bene 24337

COMUNE DI SAN MARCO DEI CAVOTI (BN)

- 4 TORRE DEI PROVENZALI - Id bene 114024
- 5 CHIESA DI SAN MARCO EVANGELISTA - Id bene 3733086
- 17 CASA JEABDI - Id bene 114014
- CAPPELLA SANT'AUFONSO - Id bene 113722

COMUNE DI FOIANO DI VAL FORTORE



COMUNE DI GINESTRA DEGLI SCHIAVONI (BN)



COMUNE DI MOLINARA

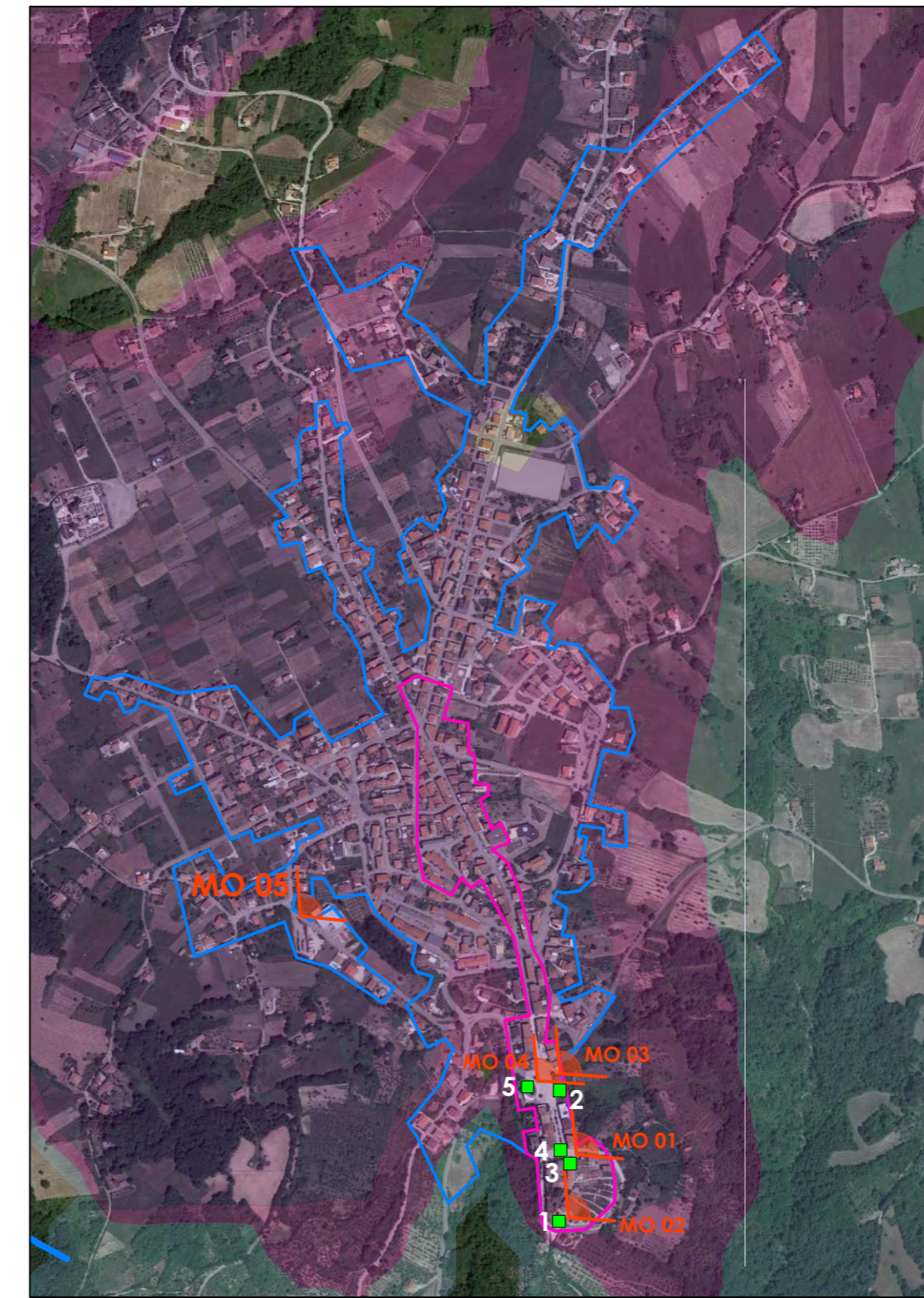

BENI CULTURALI NEL CENTRO ABITATO
 ■ 1 S. MARIA DEI GRECI - Id bene 284539
 ■ 2 PALAZZO IONNI - Id bene 24355
 ■ 3 EX PALAZZO DUCALE - Id bene 341749
 ■ 4 MONUMENTO AI CADUTI - Id bene 17689
 ■ 5 CHIESA DI SAN ROCCO - Id bene 138792 E CHIESA DI SAN ROCCO NUOVA - Id bene 373314

COMUNE DI MONTEFALCONE DI VAL FORTORE

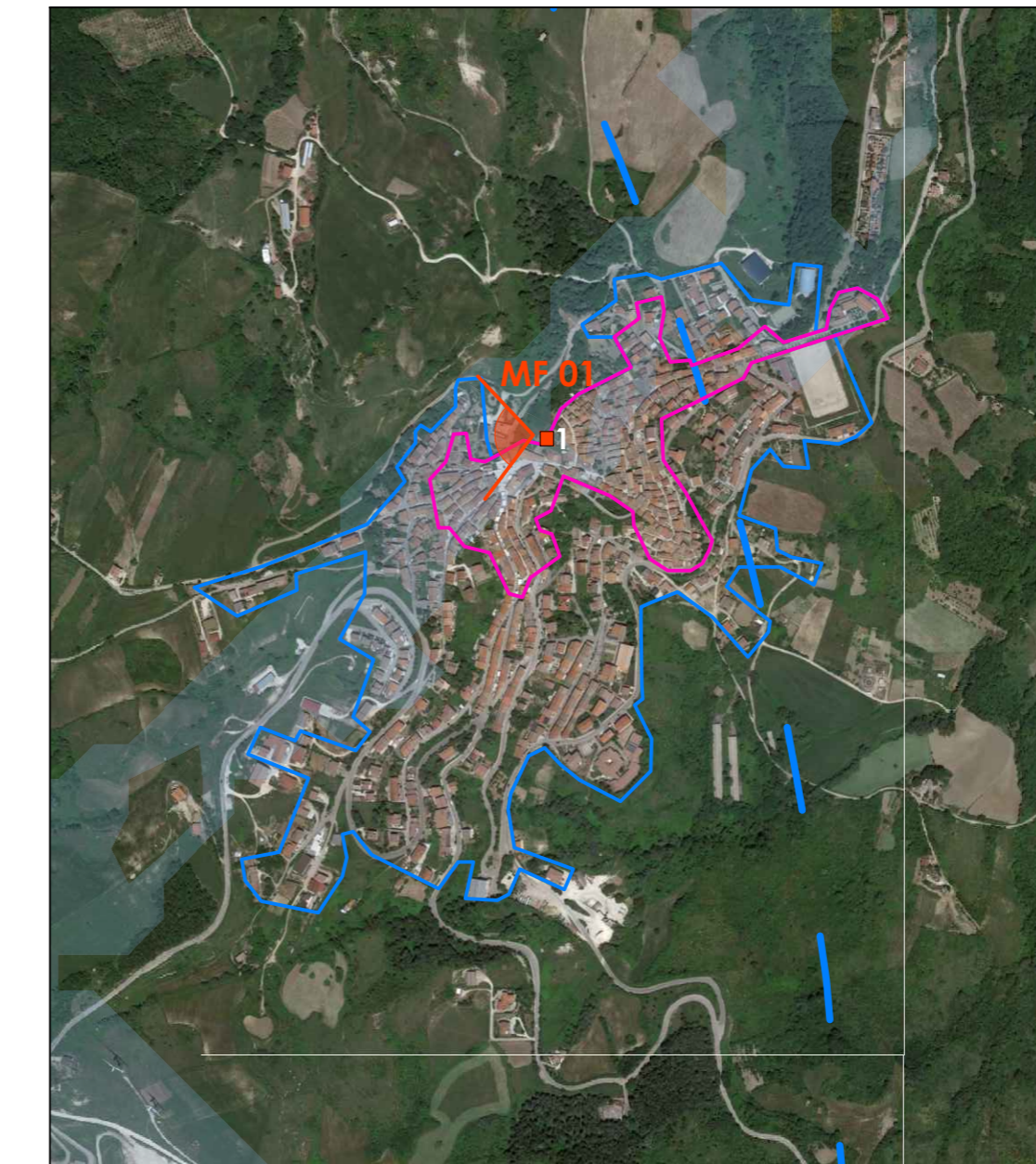

BENI CULTURALI NEL CENTRO ABITATO
 ■ 1 CASTELLO (RUDERI) - Id bene 206317

COMUNE DI PAGO VEIANO (BN)

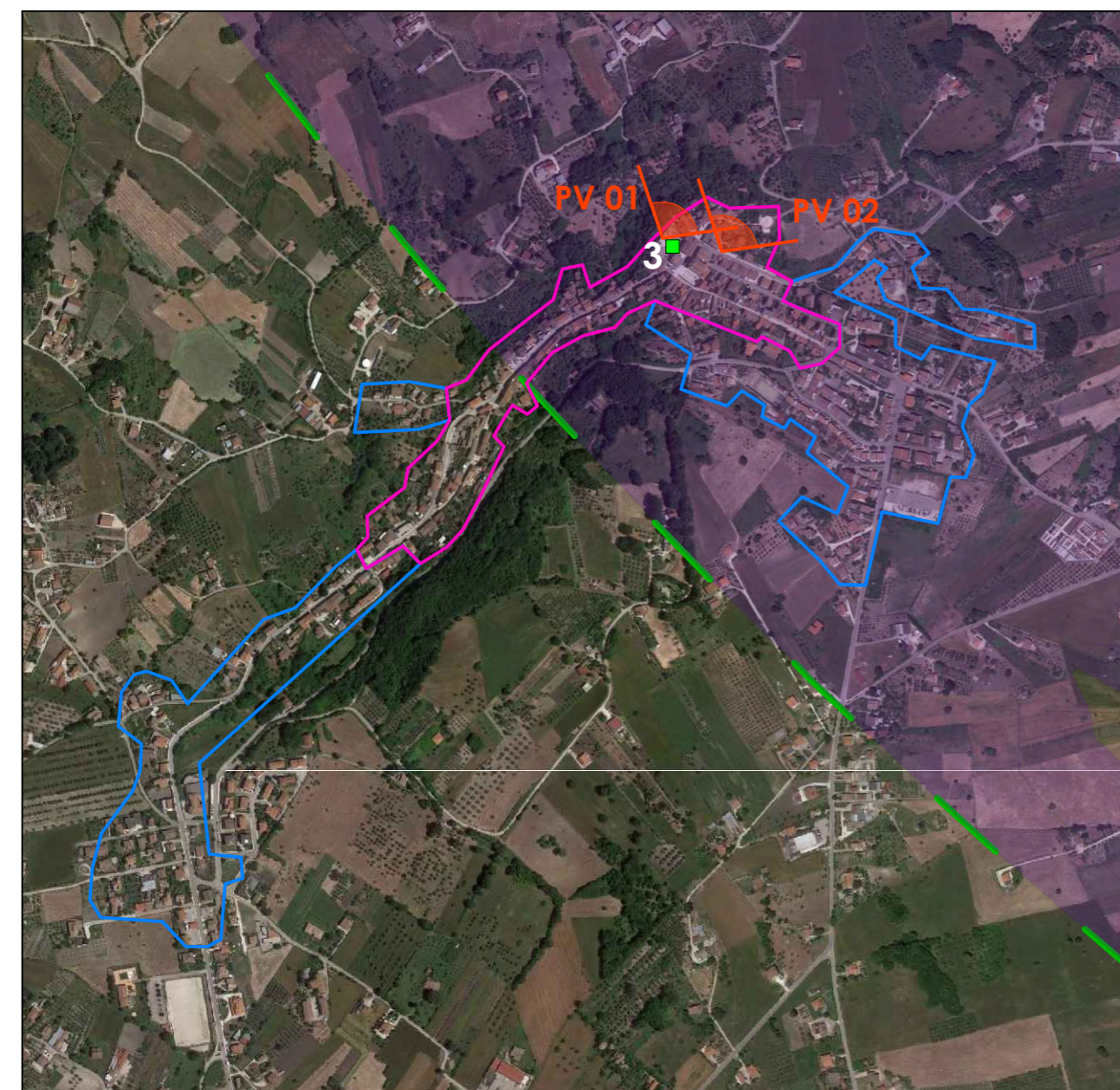

BENI CULTURALI NEL CENTRO ABITATO
 ■ 3 PALAZZO DEI MARCHESE DI S. MARCO (NON PIU' ESISTENTE) - Id bene 341848

COMUNE DI SAN GIORGIO LA MOLARA (BN)

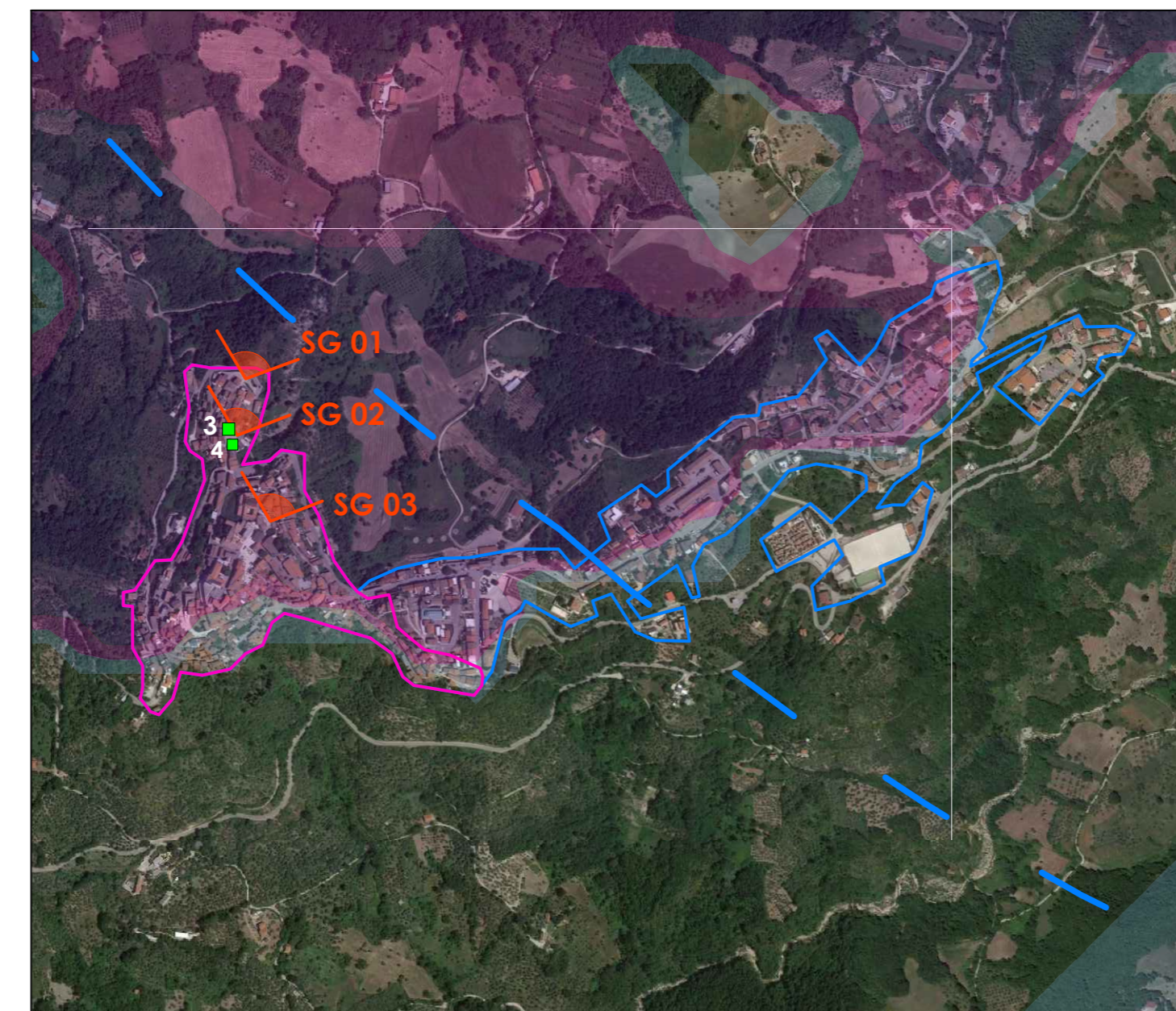

BENI CULTURALI NEL CENTRO ABITATO
 ■ 3 CHIESA DEL PURGATORIO - Id bene 114001
 ■ 4 PALAZZO MUSCETTA - Id bene 24337

COMUNE DI SAN MARCO DEI CAVOTI (BN)

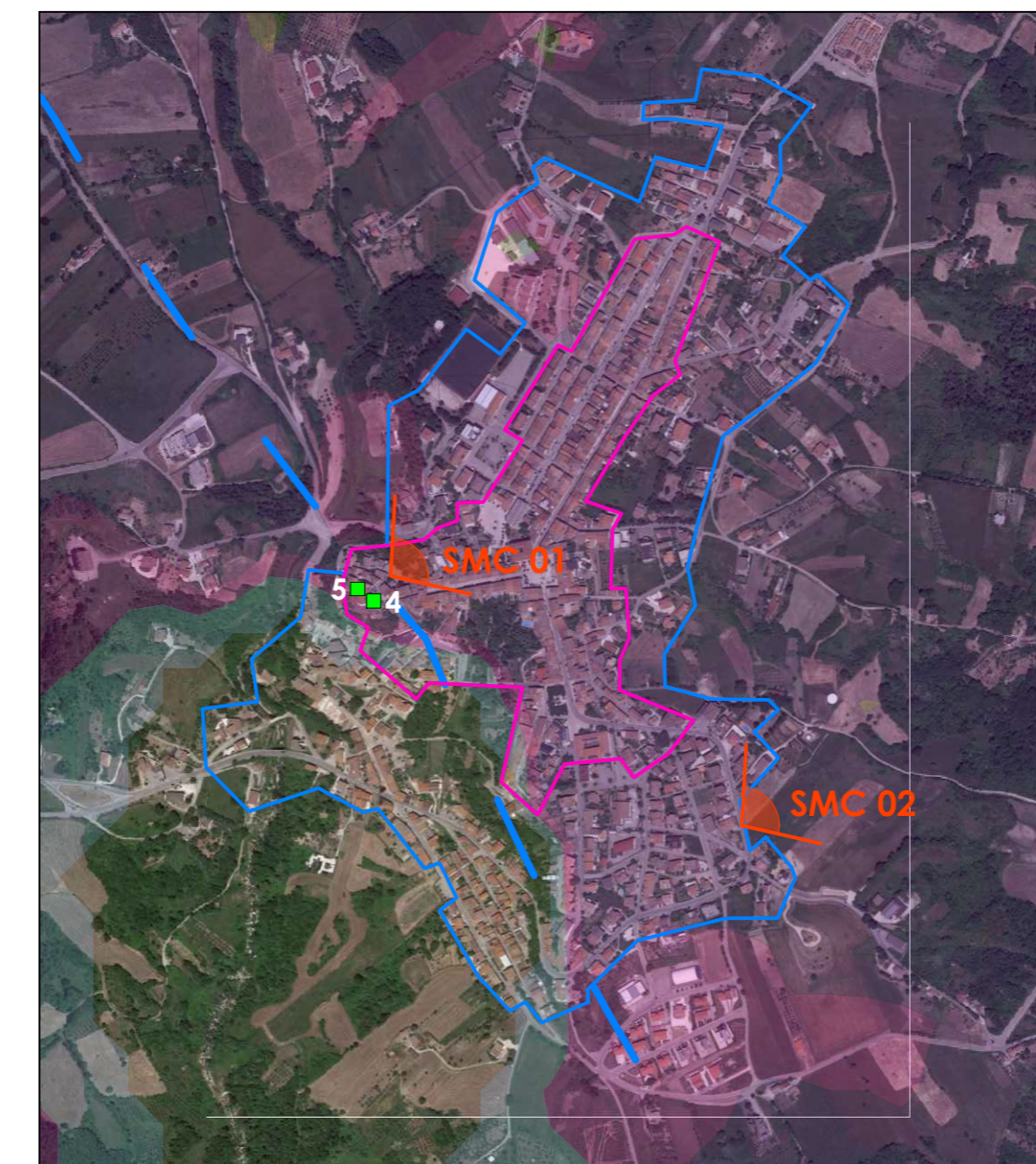

BENI CULTURALI NEL CENTRO ABITATO
 ■ 4 TORRE DEI PROVENZALI - Id bene 114024
 ■ 5 CHIESA DI SAN MARCO EVANGELISTA - Id bene 3733086

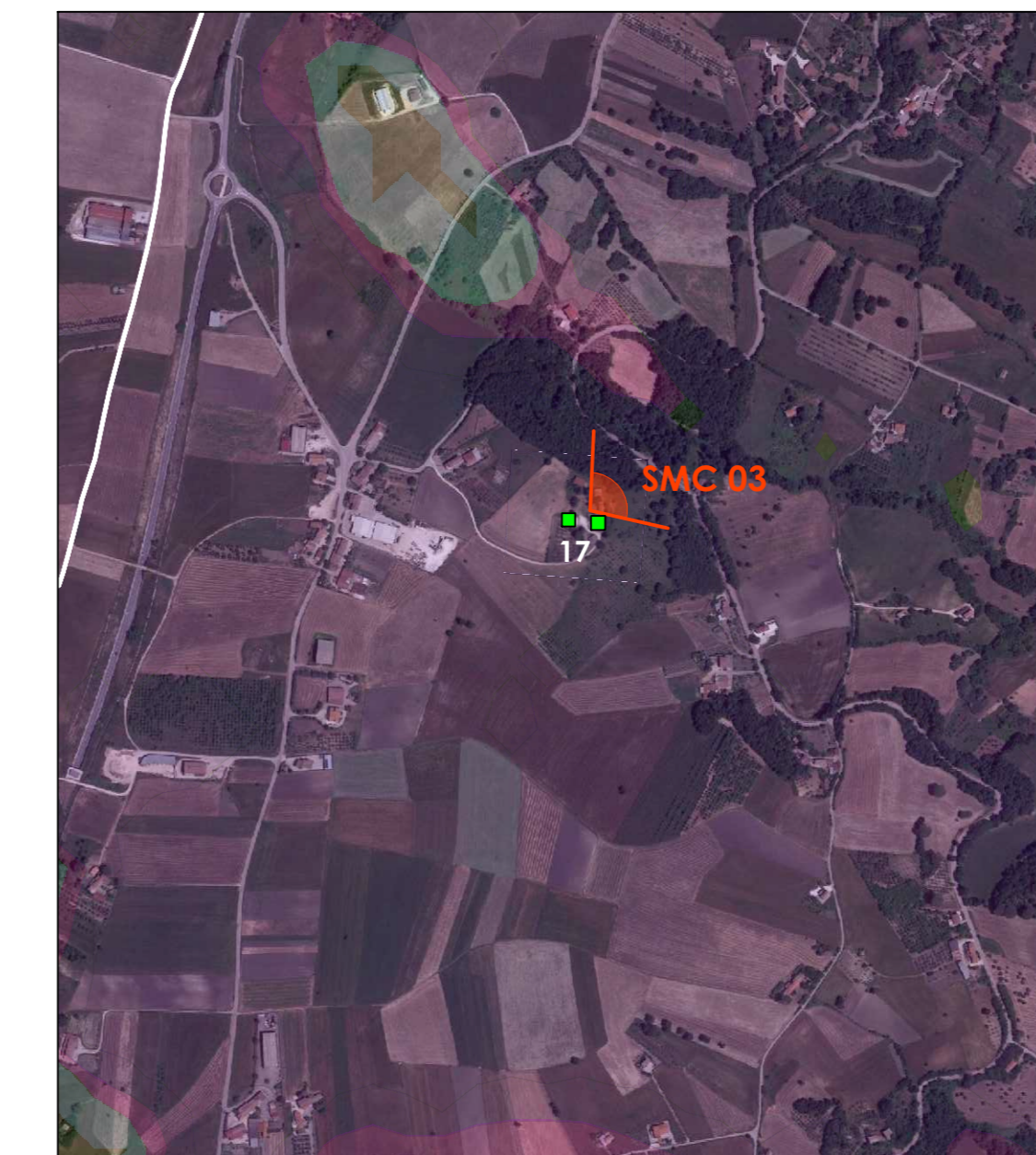

Comuni di : **SAN GIORGIO LA MOLARA, MOLINARA, SAN MARCO DEI CAVOTI, BASELICE E FOIANO DI VAL FORTORE**
 Provincia di : **BENEVENTO**
 Regione : **CAMPANIA**

PROPRONENTE
IVPC
 I.V.P.C. S.r.l.
 Via Santa Maria a Capella Vecchia, 11
 80121 Napoli
 Tel. +39 081 480646

OPERA
PROGETTO PER IL RIFACIMENTO E POTENZIAMENTO DI UN PARCO EOLICO

TITOLO ELABORATO :
PUNTI FOTOGRAFICI DETTAGLIO

OGGETTO
 DATA : Dicembre 2021
 SCALA : 1:10.000
 Foglio :
 Tipologia : d (disegno)
 Lingua : ITALIANO

TECNICI
IVPC
 IVPC COLICA S.r.l.
 Società di ingegneria
 Sede legale: 80121 Napoli (NA) - Via Santa Maria a Capella Vecchia 11
 Sede Operativa: 80120 Andria - Via Circumvallazione 108
 Indirizzo email: info@ivpc.it

PAOLO PISANI ARCHITETTO

IB	Luglio 2021	OGGETTO DELLA REVISIONE	IVPC Italia	IVPC Italia	IVPC
REVISIONE	DATA	OGGETTO DELLA REVISIONE	ELABORAZIONE	VERIFICA	APPROVAZIONE

Progetto e diritti del presente documento sono riservati - la riproduzione è vietata.