

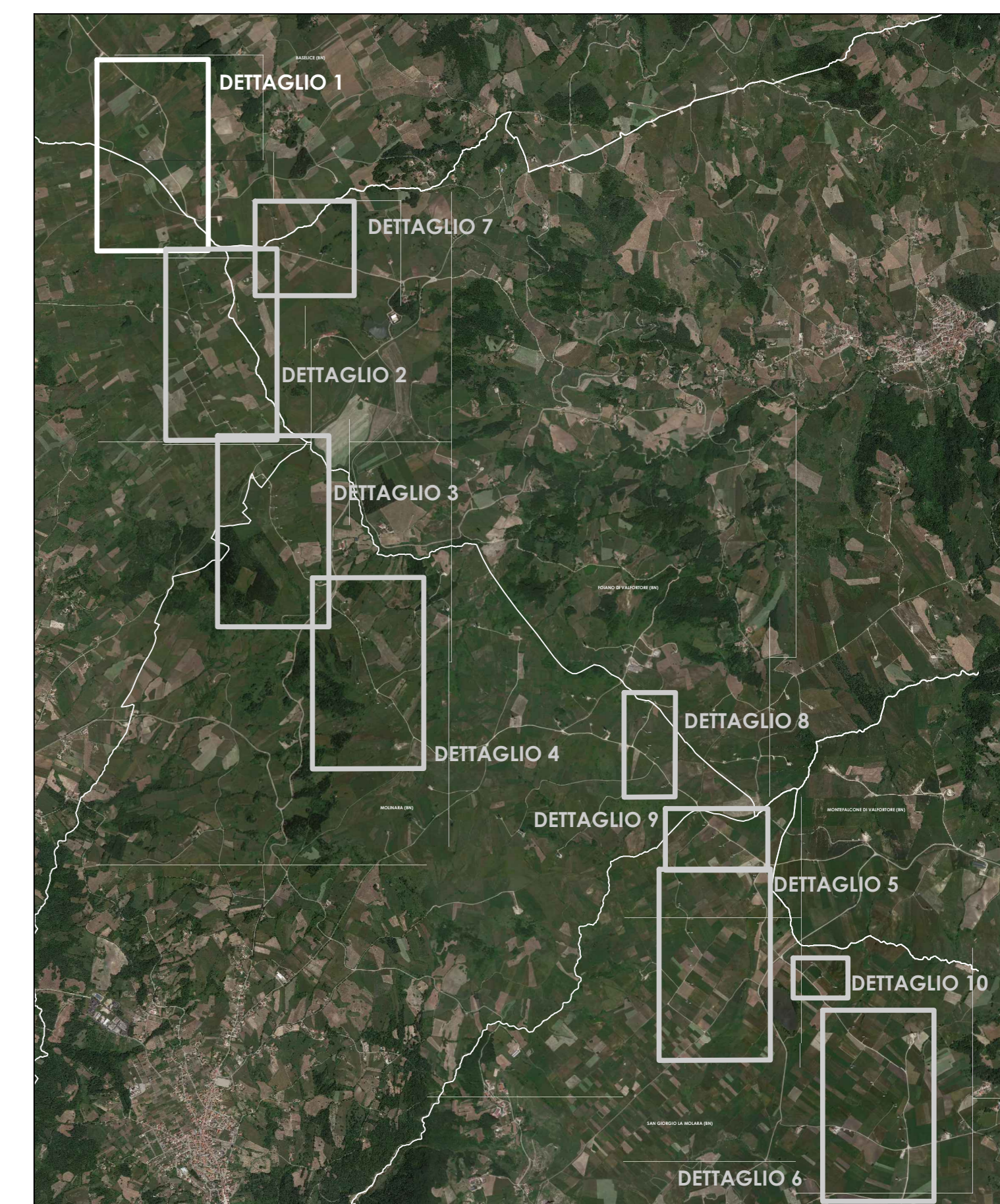

STATO DI FATTO - LAYOUT IMPIANTO ESISTENTE DA DISMETTERE



STATO DI PROGETTO - SIMULAZIONE D'INSERIMENTO LAYOUT DI PROGETTO



PLANIMETRIA GENERALE IMPIANTO DA DISMETTERE. Scala 1:40.000

NOTE:  
BASE CARTOGRAFICA ORTOFOTO

Comuni di : SAN GIORGIO LA MOLARA, MOLINARA,  
SAN MARCO DEI CAVOTI, BASELICE E FOIANO DI VAL FORTORE  
Provincia di : BENEVENTO  
Regione : CAMPANIA

PROFONDIENTE

**IVPC**  
IVPC S.p.A.  
Sede legale: 80121 Napoli (NA) - Via Santa Maria e Cappella Vecchia, 11 - 80121 Napoli  
Sede Operativa: 83100 Avellino - Via Circumvallazione 108 - 83100 Avellino  
Telefono: 081 55480646  
Email: info@ivpc.com

**I.V.P.C. S.r.l.**  
Vico Santa Maria e Cappella Vecchia, 11  
80121 Napoli  
Tel. 081 55480646  
G. Pisan

OPERA

**PROGETTO PER IL RIFACIMENTO E POTENZIAMENTO  
DI UN PARCO EOLICO**

OGGETTO

TITOLO ELABORATO: SIMULAZIONE DI INSERIMENTO SU ORTOFOTO  
CONFRONTO STATO DI FATTO - STATO DI PROGETTO  
DETTAGLIO 1

DATA: Dicembre 2021  
SCALA: 1: 2000

IP/CODICE ELABORATO: **TAV. SIA 42**

Folder: Elaborati di Progetto      Tipologia: D (disegno)      Lingua: ITALIANO

TECNICI

**IVPC**  
IVPC S.p.A.  
Sede legale: 80121 Napoli (NA) - Via Santa Maria e Cappella Vecchia, 11  
Sede Operativa: 83100 Avellino - Via Circumvallazione 108  
GRUPPO IVPC

**IVPC**  
IVPC S.p.A.  
Sede legale: 80121 Napoli (NA) - Via Santa Maria e Cappella Vecchia, 11  
Sede Operativa: 83100 Avellino - Via Circumvallazione 108  
GRUPPO IVPC

**PAOLO PISANI**  
ARCHITETTO

NO	DATA	OGGETTO DELLA REVISIONE	ELABORAZIONE	VERIFICA	APPROVAZIONE
01	Dicembre 2021		IVPC Eolica	IVPC Eolica	IVPC

Proprietà e diritti del presente documento sono riservati - la riproduzione è vietata.