

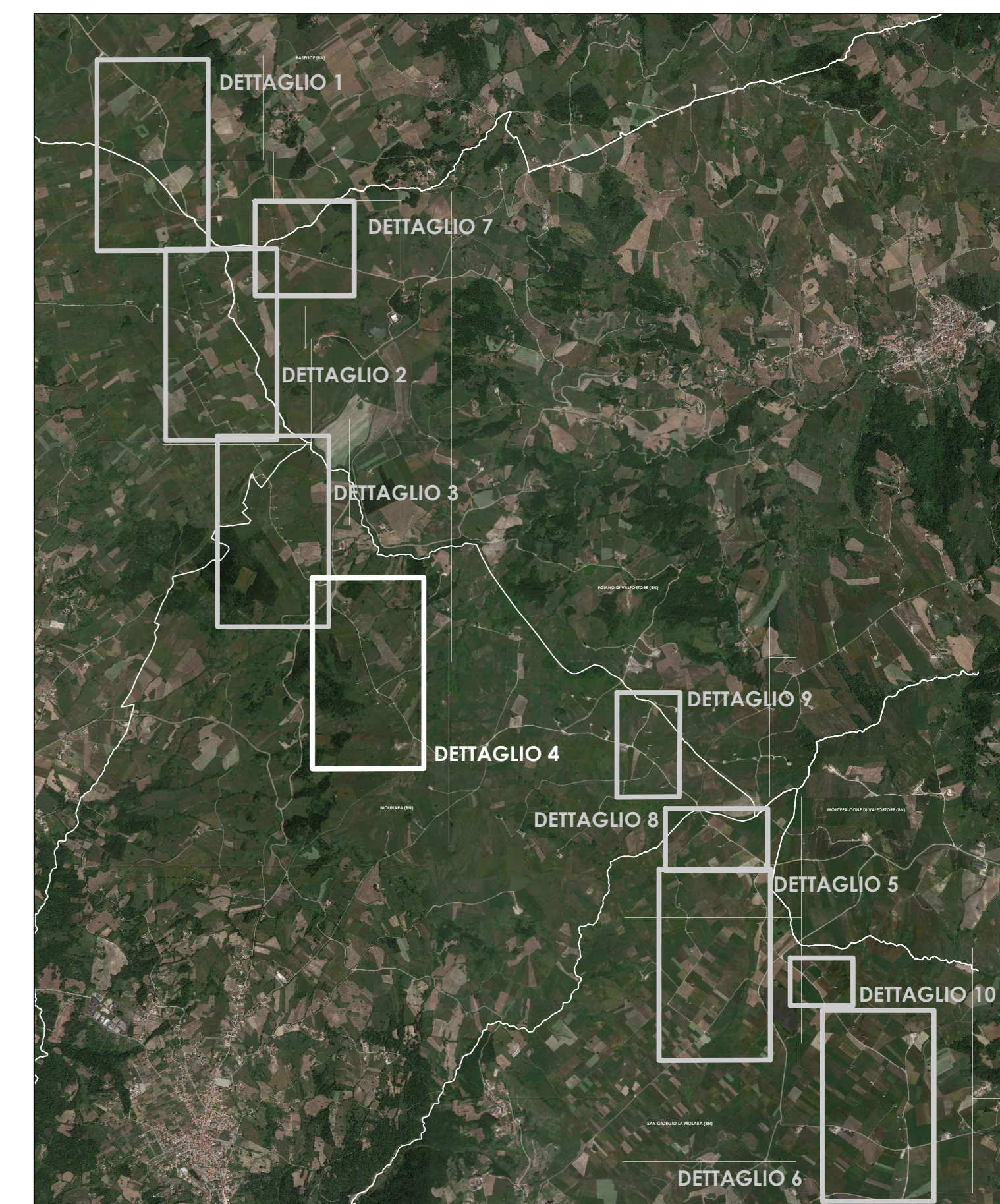

STATO DI FATTO - LAYOUT IMPIANTO ESISTENTE DA DISMETTERE







STATO DI PROGETTO - SIMULAZIONE D'INSERIMENTO LAYOUT DI PROGETTO



PLANIMETRIA GENERALE IMPIANTO DA DISMETTERE. Scala 1:40.000

NOTE:  
BASE CARTOGRAFICA ORTOFOTO

Comuni di : SAN GIORGIO LA MOLARA, MOLINARA,  
SAN MARCO DEI CAVOTI, BASELICE E FOIANO DI VAL FORTORE  
Provincia di : BENEVENTO  
Regione : CAMPANIA

PROFONIENTE	 		
	<b>I.V.P.C. S.r.l.</b> Via Santa Maria a Cappella Vecchia, 11 80121 Napoli Sede Operativa: 83100 Avellino - Via Circumvallazione 108 Telefono email: info@ivpc.com		
OPERA	PROGETTO PER IL RIFACIMENTO E POTENZIAMENTO DI UN PARCO EOLICO		
OGGETTO	TITOLO ELABORATO: SIMULAZIONE DI INSERIMENTO SU ORTOFOTO CONFRONTO STATO DI FATTO - STATO DI PROGETTO DETTAGLIO 4		
	DATA:	Dicembre 2021	
	SCALA:	1: 2000	
TECNICI	Folder: Elaborati di Progetto		
	Tipologia: D (Disegno)		
  		Gruppo IVPC	
IP: Dicembre 2021	IVPC Eolico	IVPC Eolico	IVPC
IP REVISIONI: DATA	OGGETTO DELLA REVISIONE	ELABORAZIONE	VERIFICA APPROVAZIONE

Proprietà e diritti del presente documento sono riservati - la riproduzione è vietata.